

dozdění příčkovým zdívem
demolice SDK konstrukcí

rozměry před zahájením prací ověřit na stavbě

/ generální projektant: M Plus spol. s r.o. - Dukelských Hrdinů 34, 170 00 Praha 7, tel.: 233 376 973, headquarters@mplusdesign.cz / architekt: MgA. Jakub Turek
/ investor: Národní zemědělské muzeum, s. p. o. / akce: **Stavební úpravy výstavních sálů ve 4. NP budovy NZM Praha** / místo: Kostelní 1300/44, 170 00 Praha 7 - 4.np _pravé křídlo
/ obsah: DPS - INTERIÉR / výkres: **půdorys_prostor A_současný stav + bourání** / měřítko: 1:100 / formát: A3 / datum: 07/2020 / č.v. 01

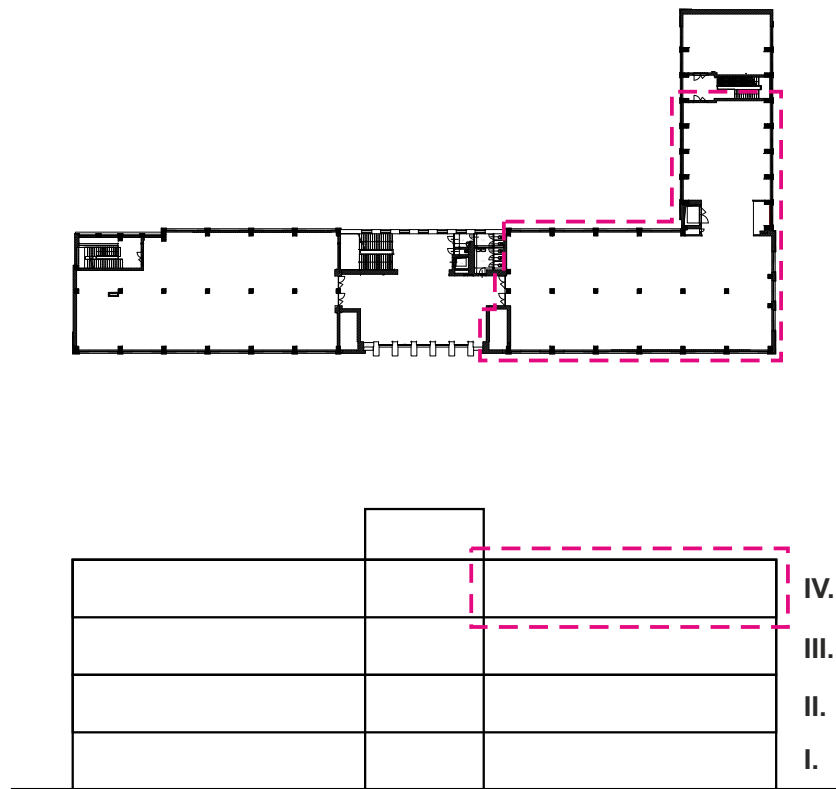

umístění v objektu

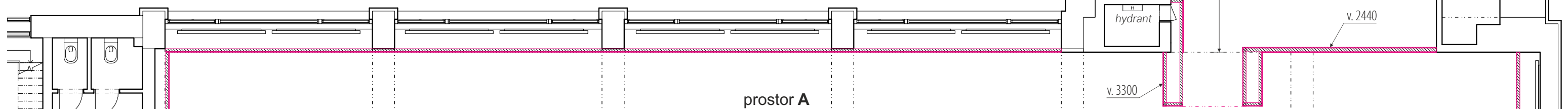

průčelní pohled

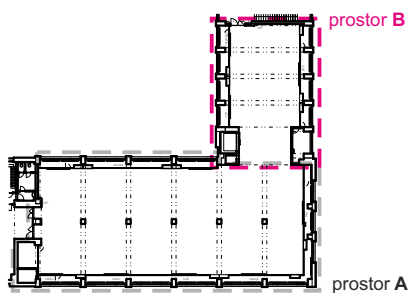

průčelní pohled

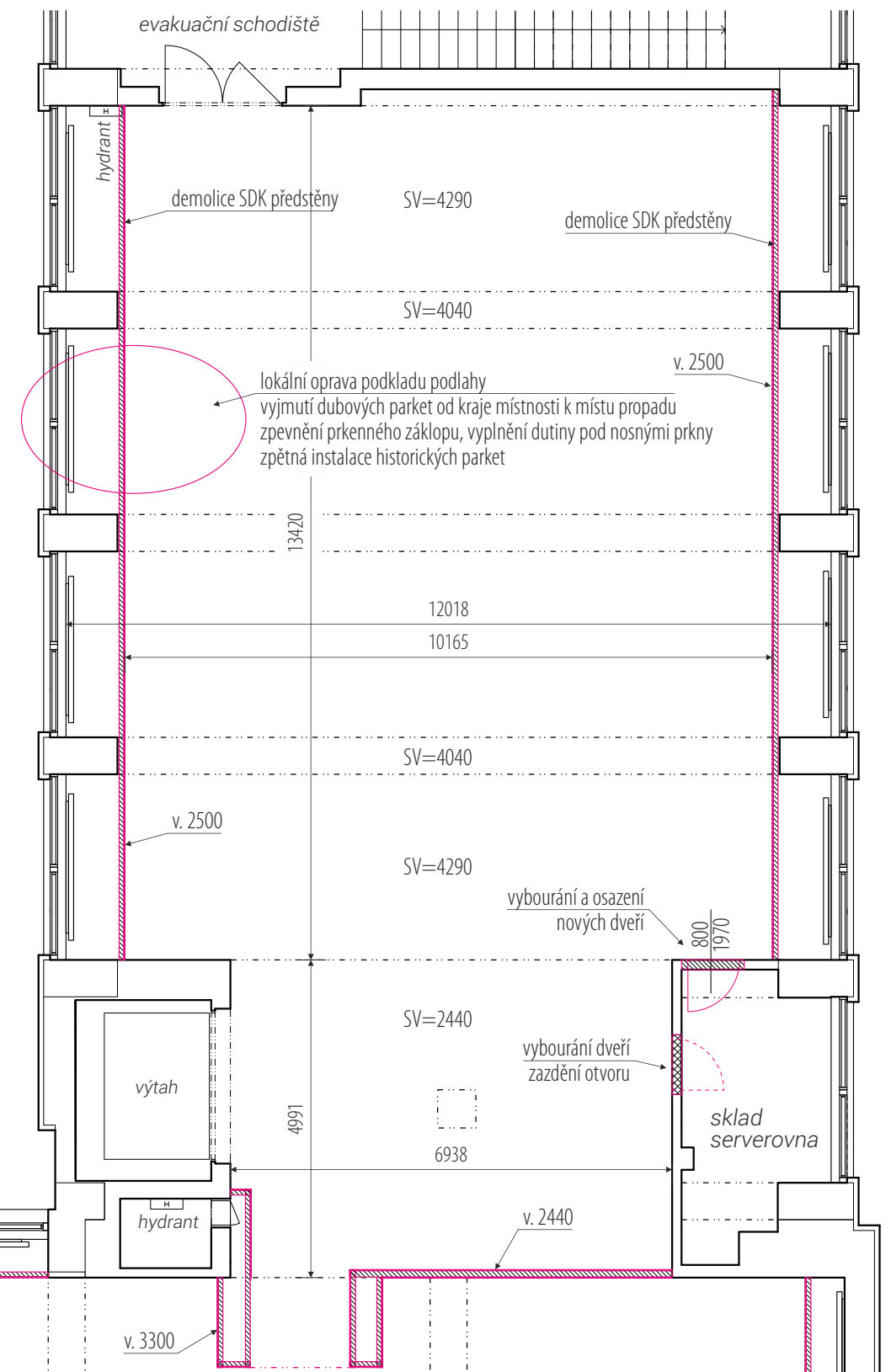
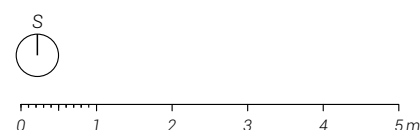

- dozdění příčkovým zdívem
- demolice SDK konstrukcí

rozměry před zahájením prací ověřit na stavbě

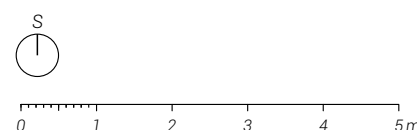
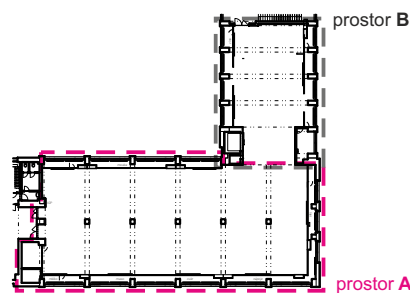
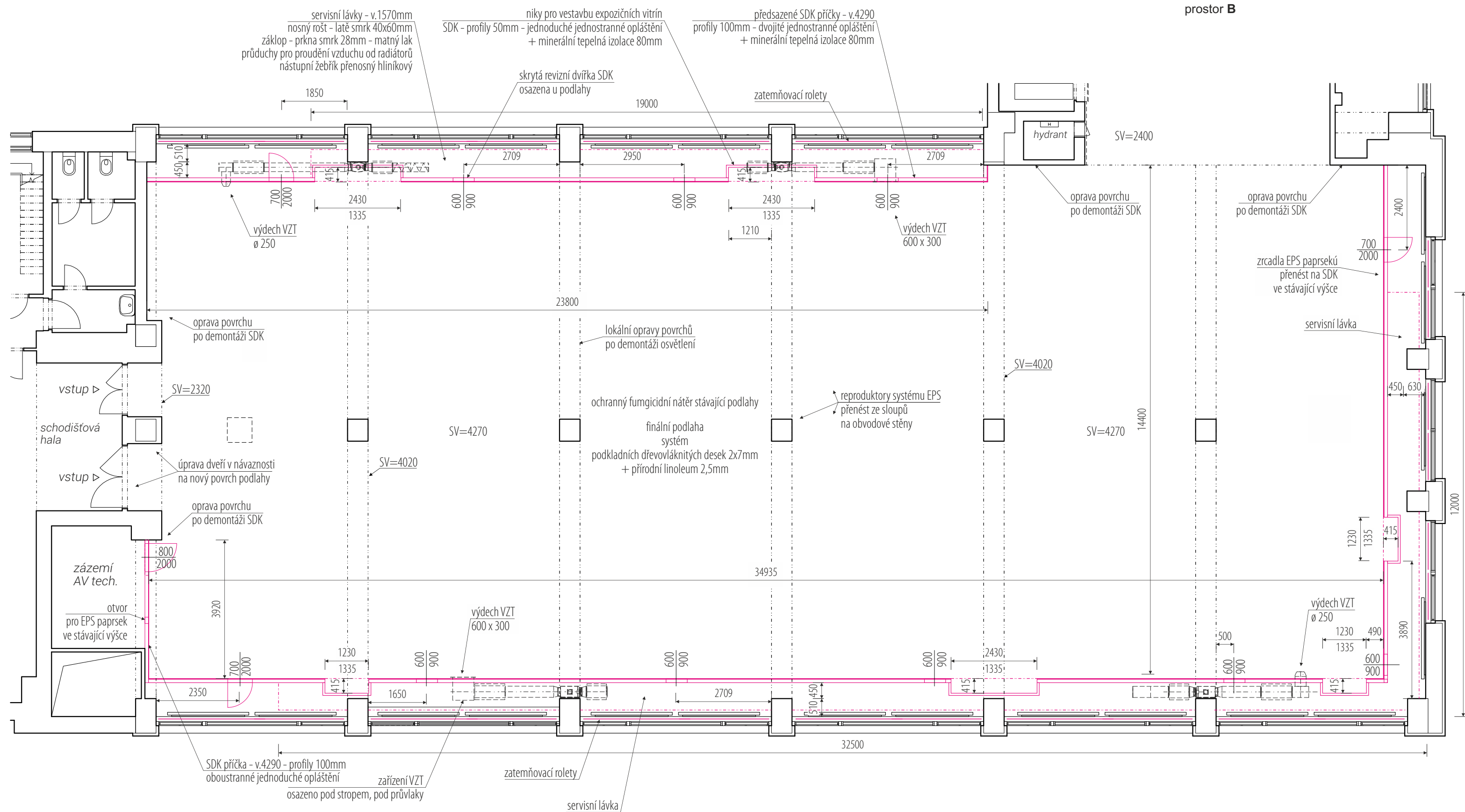

rozměry před zahájením prací ověřit na stavbě

/ generální projektant: M Plus spol. s r.o. - Dukelských Hrdinů 34, 170 00 Praha 7, tel.: 233 376 973, headquarters@mplusedesign.cz / architekt: MgA. Jakub Turek

/ investor: Národní zemědělské muzeum, s. p. o. / akce: **Stavební úpravy výstavních sálů ve 4. NP budovy NZM Praha** / místo: Kostelní 1300/44, 170 00 Praha 7 - 4.np _pravé křídlo

/ obsah: DPS - INTERIÉR / výkres: **půdorys _prostor A _nový stav** / měřítko: 1:100 / formát: A3 / datum: 07/2020 / č.v. 03

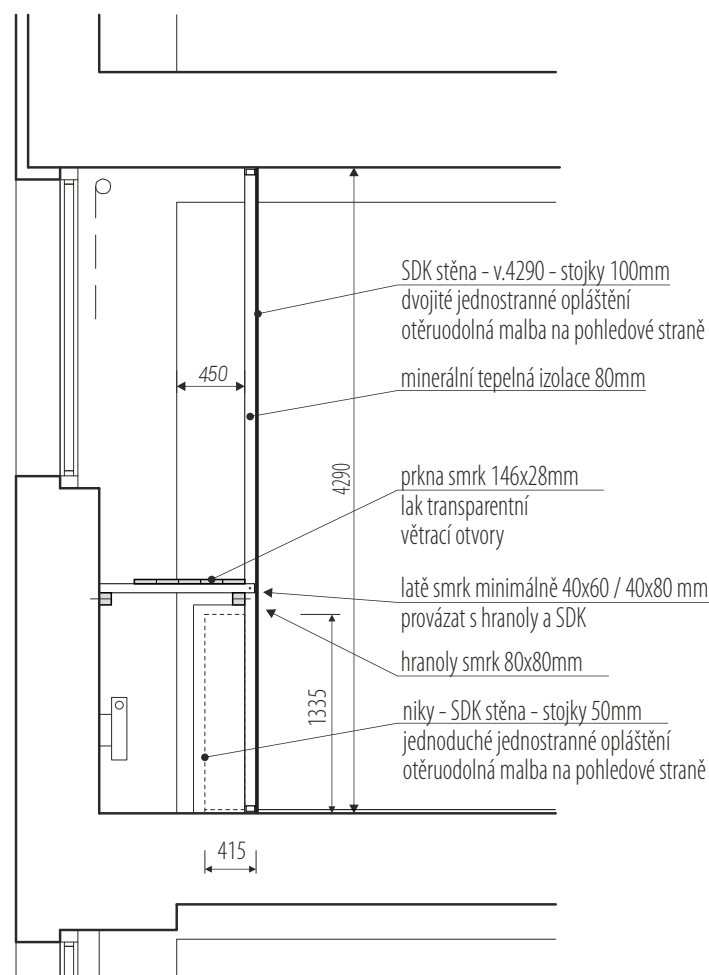

detail - kce. SDK stěn a lávky

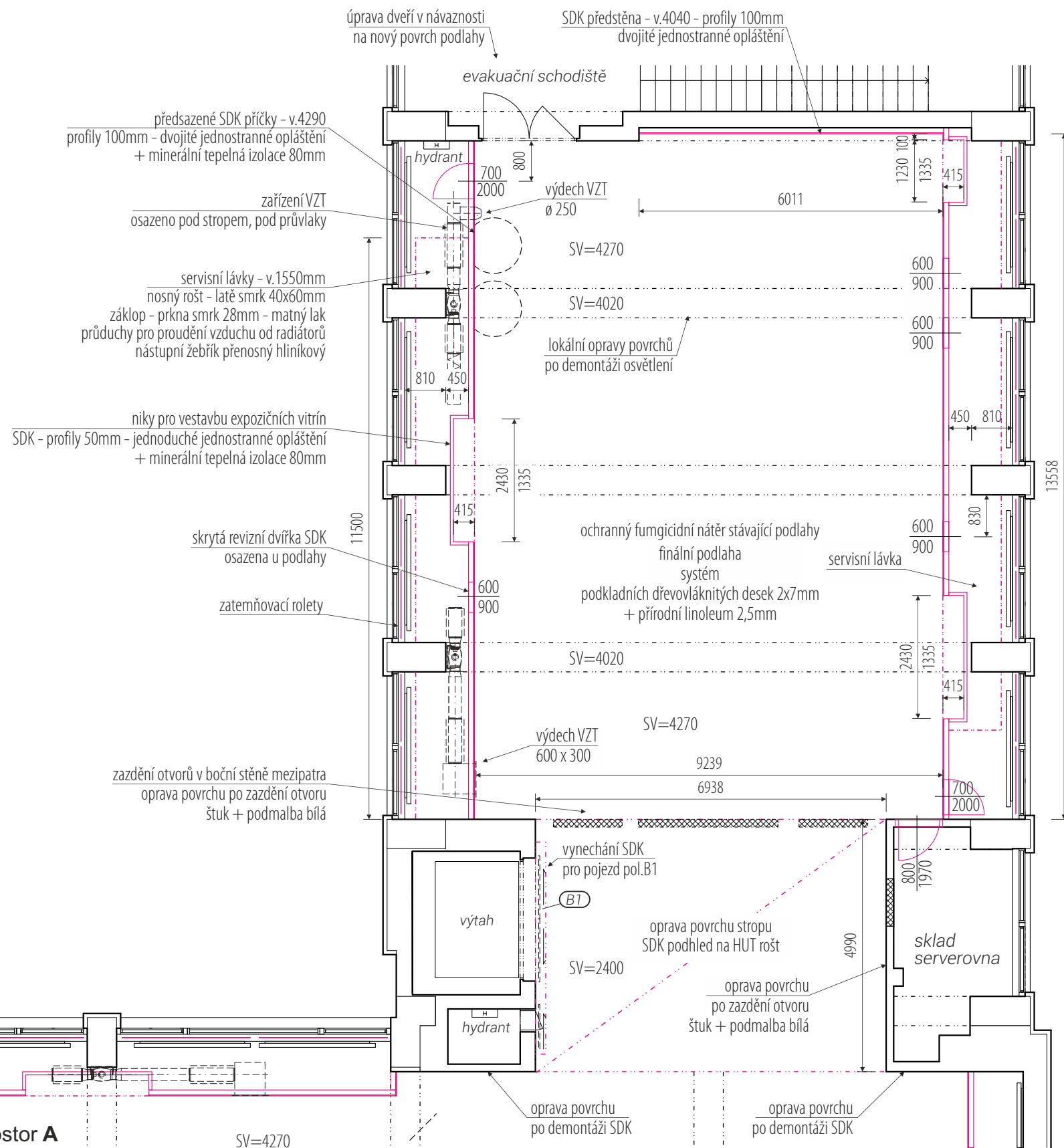

prostor A

SV=4270

malba stěn, SDK stěn a stropů - bílá otěruodolná
plochy celkem - 1360 m²

podlaha - finální vrstva - přírodní linoleum tl. 2,5mm - šedá (dekor beton) - plocha 670 m²
podkladová srovnávací vrstva se zdvojených dřevotřískových podkladních desek 2x7mm
ve spodní desce podkladu vynechány kanálky pro vedení elektro
sokl v.80mm v odstínu podlahy

rozměry před zahájením prací ověřit na stavbě

/ generální projektant: M Plus spol. s r.o. - Dukelských Hrdinů 34, 170 00 Praha 7, tel.: 233 376 973, headquarters@mplusedesign.cz / architekt: MgA. Jakub Turek

/ investor: Národní zemědělské muzeum, s. p. o. / akce: Stavební úpravy výstavních sálů ve 4. NP budovy NZM Praha / místo: Kostelní 1300/44, 170 00 Praha 7 - 4.np _pravé křídlo

/ obsah: DPS - INTERIÉR / výkres: půdorys _prostor B_ nový stav / měřítko: 1:100 / formát: A3 / datum: 07/2020 / č.v. 04

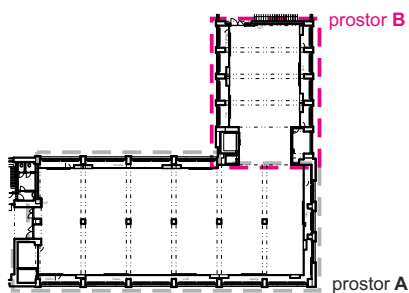

0 1 2 3 4 5m

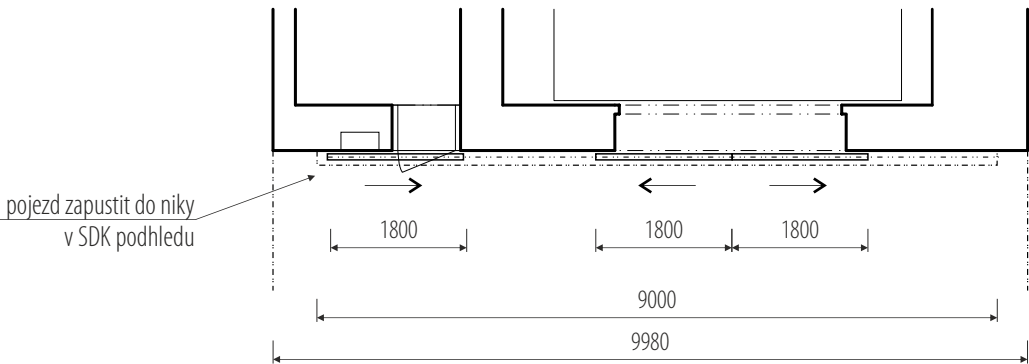

půdorys

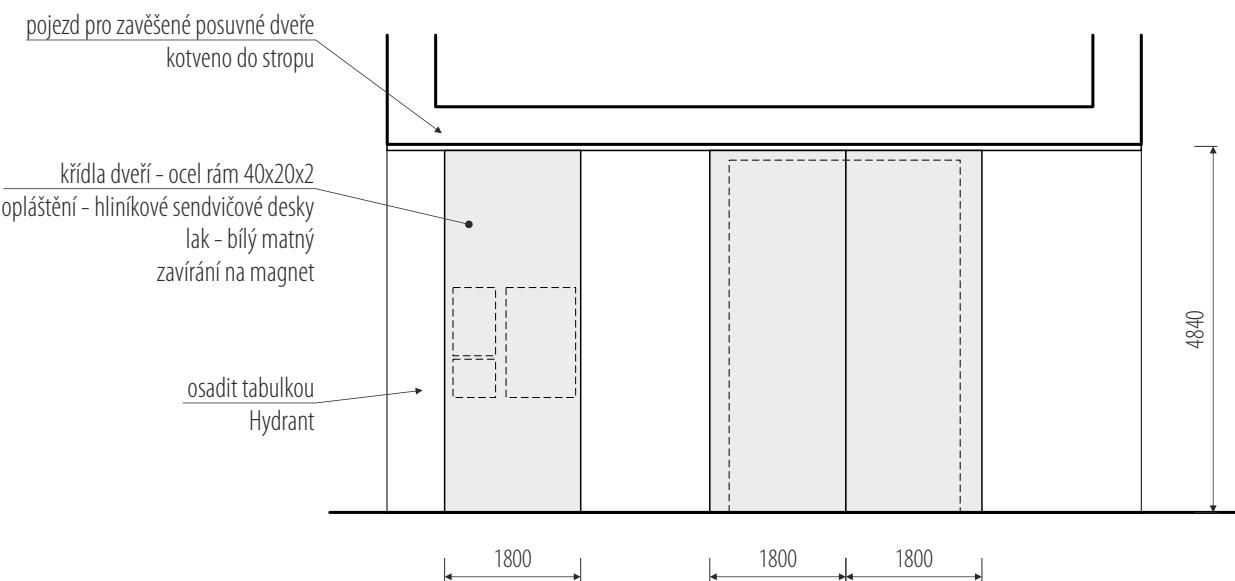

čelní pohled

rozměry před výrobou ověřit na stavbě