SITUACE
M 1:500

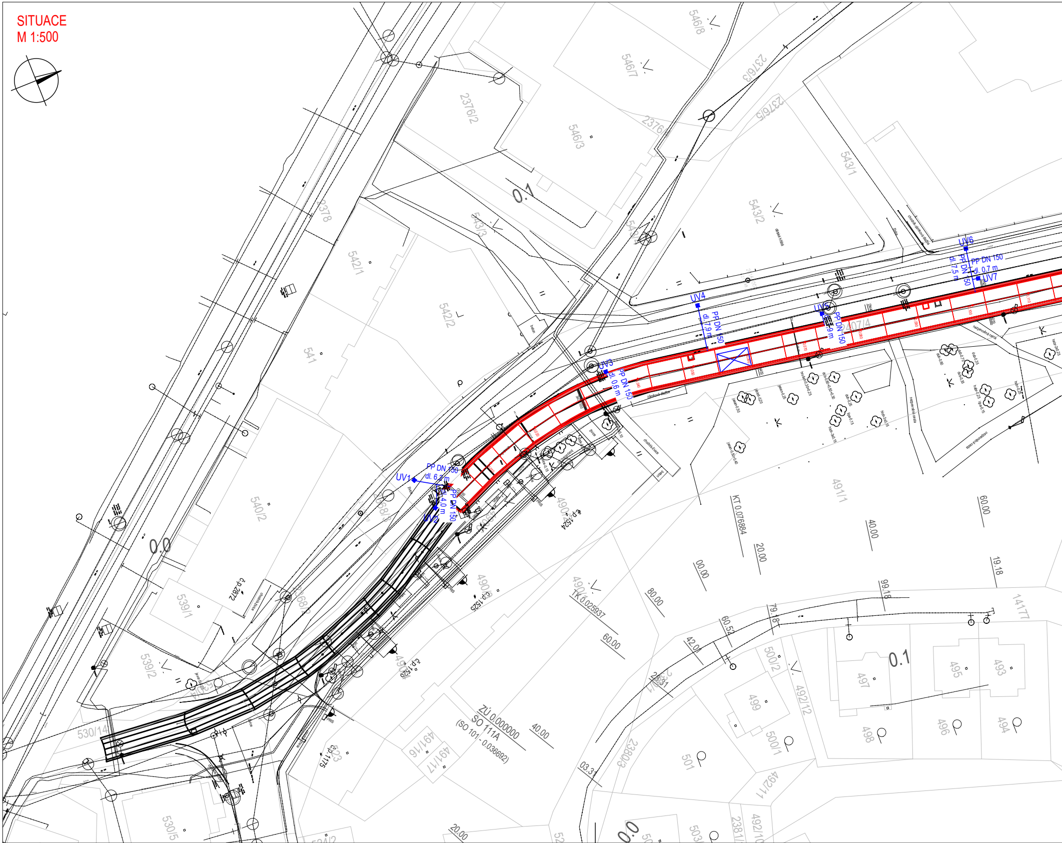

UV1
PP DN 150
dl. 6,2 m
UV2
PP DN 150
dl. 4,0 m
UV3
PP DN 150
dl. 0,6 m
UV4
PP DN 150
dl. 7,9 m
UV5
PP DN 150
9 m
UV6
PP DN 150
dl. 7,5 m
UV7
PP DN 150
dl. 0,7 m
546/8
546/7
2376/3
2376/5
2376/2
546/3
2376/4
543/1
543/2
543/3
2378
542/1
542/2
541
540/2
539/1
539/2
530/14
530/5
2368/3
2368/2
2407/4
490/2
490/3
490/4
491/1
491/16
491/17
500/2
500/1
499
501
497
498
495
496
493
494
492/12
492/11
2380/3
2381
503
0.1
0.0
č.p.2872
č.p.1524
č.p.1525
č.p.1526
č.p.1175
KT 0,076884
TK 0,025937
ZÚ 0,000000
SO 111A
(SO 101 - 0,036692)
60.00
40.00
20.00
00.00
80.00
60.52
42.00
03.31
99.18
79.18
19.18
14.177
beton
živice
chodník-živice
chodník-zámková dlažba
zámková dlažba
dětské hřiště
nezpevněná cesta
PRIS

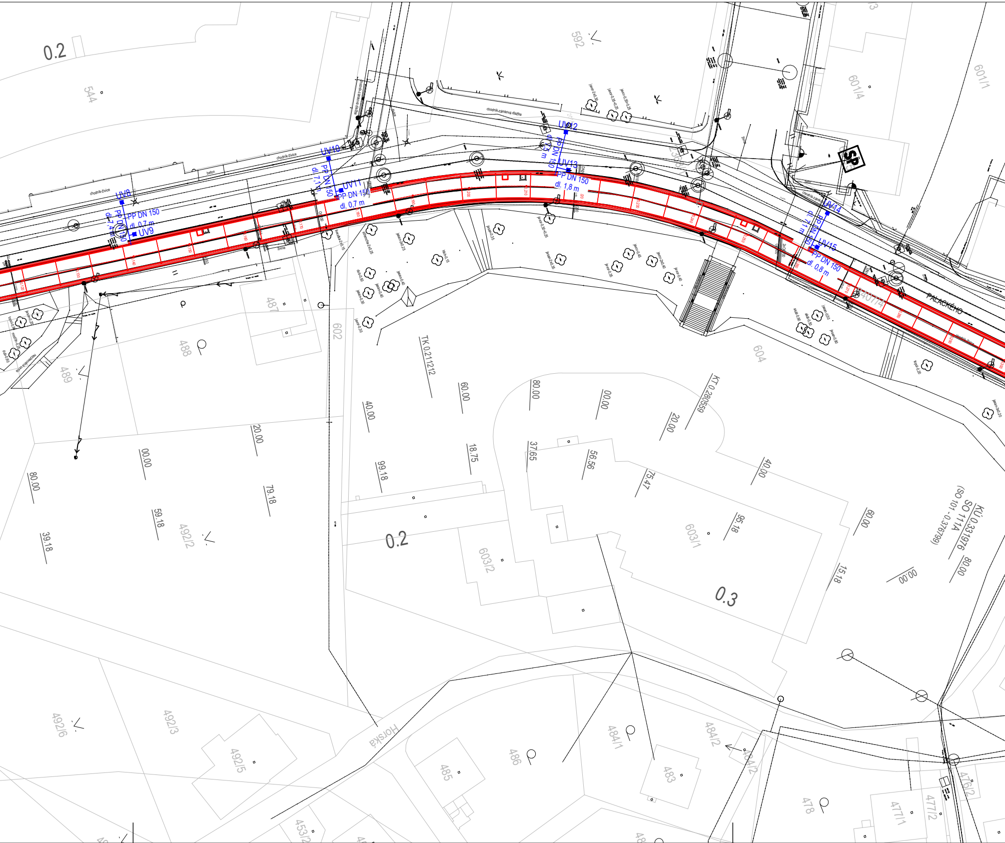
0.2
544
592
601/4
601/1
UV8
PP DN 150
dl. 0,7 m
UV9
PP DN 150
dl. 7,4 m
UV10
PP DN 150
dl. 7,1 m
UV11
PP DN 150
dl. 0,7 m
UV12
PP DN 150
dl. 1,5 m
UV13
PP DN 150
dl. 1,8 m
UV14
PP DN 150
dl. 7,1 m
UV15
PP DN 150
dl. 0,8 m
SP
chodník-živice
beton
chodník-zámková dlažba
živice
PALACKÉHO
407/4
487
488
489
602
604
TK 0,211212
KT 0,286559
KÚ 0,331976
SO 111A
(SO 101 - 0,376799)
60.00
80.00
00.00
40.00
20.00
18.75
37.65
56.56
75.47
99.18
79.18
59.18
39.18
95.18
15.18
0.2
0.3
603/1
603/2
492/2
492/3
492/5
492/6
Horská
485
486
484/1
484/2
483
478
477/1
477/2
476/2
453/2

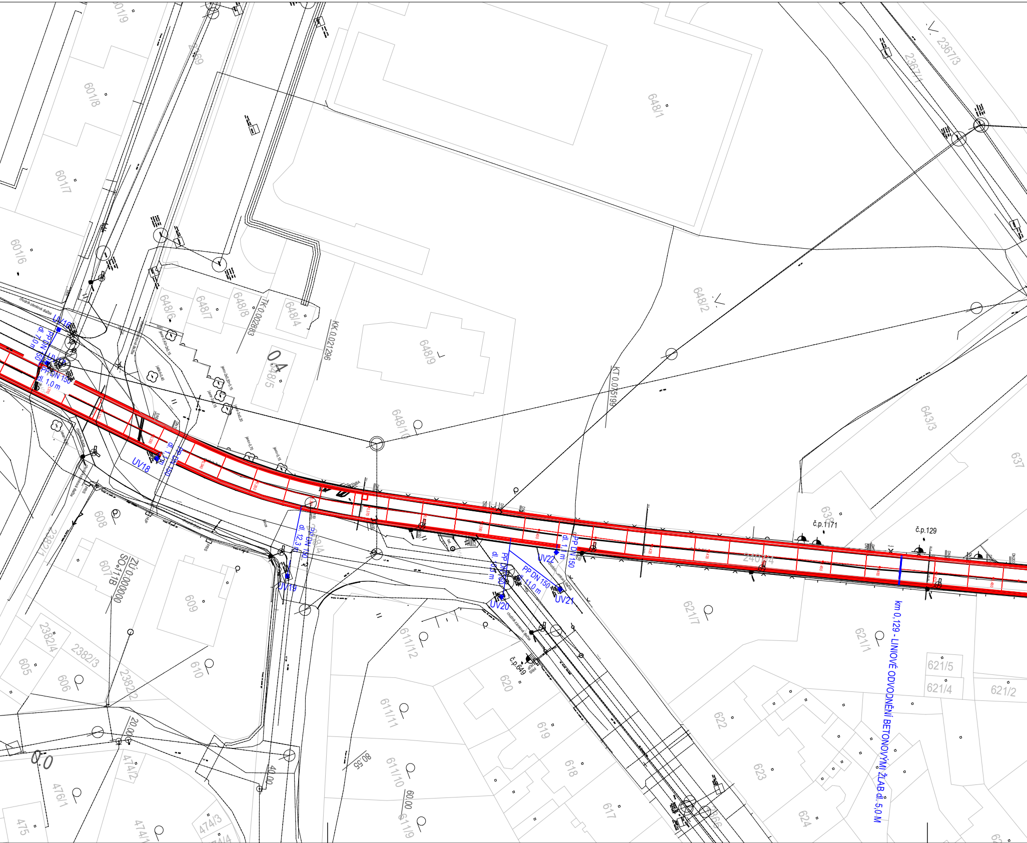
UV16
PP DN 150
dl. 7,0 m
UV17
PP DN 150
dl. 1,0 m
UV18
PP DN 150
dl. 1,1 m
UV19
PP DN 150
dl. 12,3 m
UV20
PP DN 150
dl. 10,3 m
UV21
PP DN 150
dl. 11,0 m
UV22
PP DN 150
dl. 1,1 m
km 0,129 - LINIOVÉ ODVODNĚNÍ BETONOVÝMI ŽLABY dl. 5,0 M
chodník-zámková dlažba
č.p.1171
č.p.129
č.p.649
TK 0,002883
KK 0,021296
KT 0,075199
ZÚ 0,000000
SO 111B
0,4
0,0
20,00
40,00
60,00
80,55
601/9
601/8
601/7
601/6
648/1
648/2
648/4
648/5
648/6
648/7
648/8
648/9
648/10
2367/1
2367/3
643/3
637
638
2404/4
2368/4
2382/1
2382/2
2382/3
2382/4
605
606
607
608
609
610
611/9
611/10
611/11
611/12
617
618
619
620
621/1
621/2
621/4
621/5
621/7
622
623
624
474/1
474/2
474/3
475
476/1

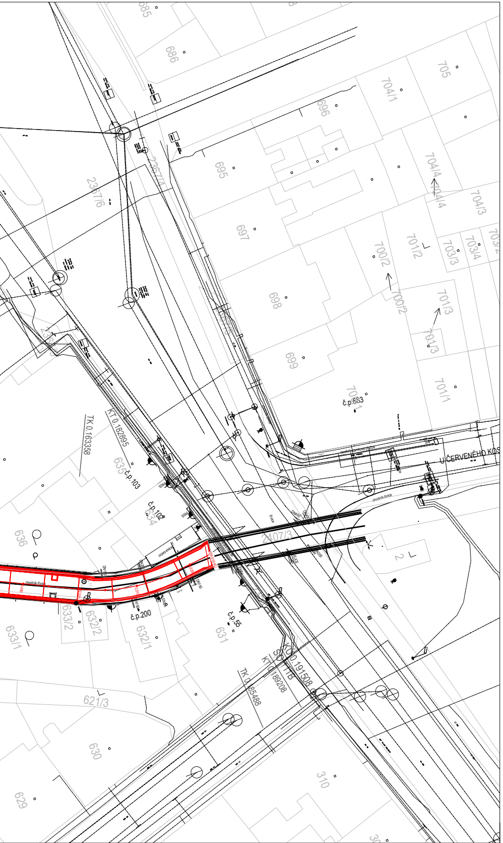
685
686
705
704/1
696
695
704/4
704/3
2367/6
697
701/2
703/3
703/4
703/2
700/2
698
701/3
699
701/1
č.p.663
TK 0.163358
KT 0.182895
635
č.p.103
č.p.102
634
636
2407/3
U ČERVENÉHO KOS
2
633/2
632/2
č.p.200
632/1
633/1
č.p.55
631
KT 0.191508
KT 0.189208
TK 0.185488
621/3
630
629
310

LEGENDA:

⊟	Uliční vpusť
⌽ □	Šachta, poklop
	Vzrostlý strom
	El. zařízení, lampa
	Polohopis
	Katastrální mapa

LEGENDA INŽENÝRSKÝCH SÍTÍ

- sdělovací vedení nadz. - stávající
- sdělovací vedení podz. - stávající
- plynovodní potrubí STL - stávající
- vodovodní vedení - stávající
- kanalizace - stávající
- smíšená kanalizace - stávající
- podzemní vedení VN - stávající
- nadzemní vedení VVN - stávající
- podzemní vedení NN - stávající

Pozn.:
Průběh inženýrských sítí byl vynesen z orientačních zákresů pořízený jejich správci a je pouze orientační!

LEGENDA:

■ UV13	Uliční vpusti
	Odvodnění DN 150
	Hrana opevnění vodního toku
	Osa vodního toku

SO 301 ODVODNĚNÍ

Objednatel:

Povodí Ohře, státní podnik
Bezručova 4219,
430 03 Chomutov

Zhotovitel DSP/DPS:

Valbek, spol. s r.o.
Vaňurova 505/17
460 02 Liberec 3

Vypracoval	J. Csemezová	**Zak. číslo**	**18UL31030**
Zodp. projektant	Ing. J. Drašar	**Datum**	**05/2019**
Tech. kontrola	Ing. R. Navrátil	**Stupeň**	**DSP/DPS**
		Počet formátů	**8 x A4**
		Měřítko	**1 : 500**
		Č. přílohy	**Paré**

Akce

REKONSTRUKCE BYSTŘICE V TEPLICÍCH - PROJEKTOVÁ DOKUMENTACE

Stupeň

SITUACE

D.4.2

Zhotovitel:
Valbek, spol. s r.o., stř. Ústí n. L.
Děčínská 717/21
400 03 Ústí nad Labem