

SITUACE Č.3
M 1:100

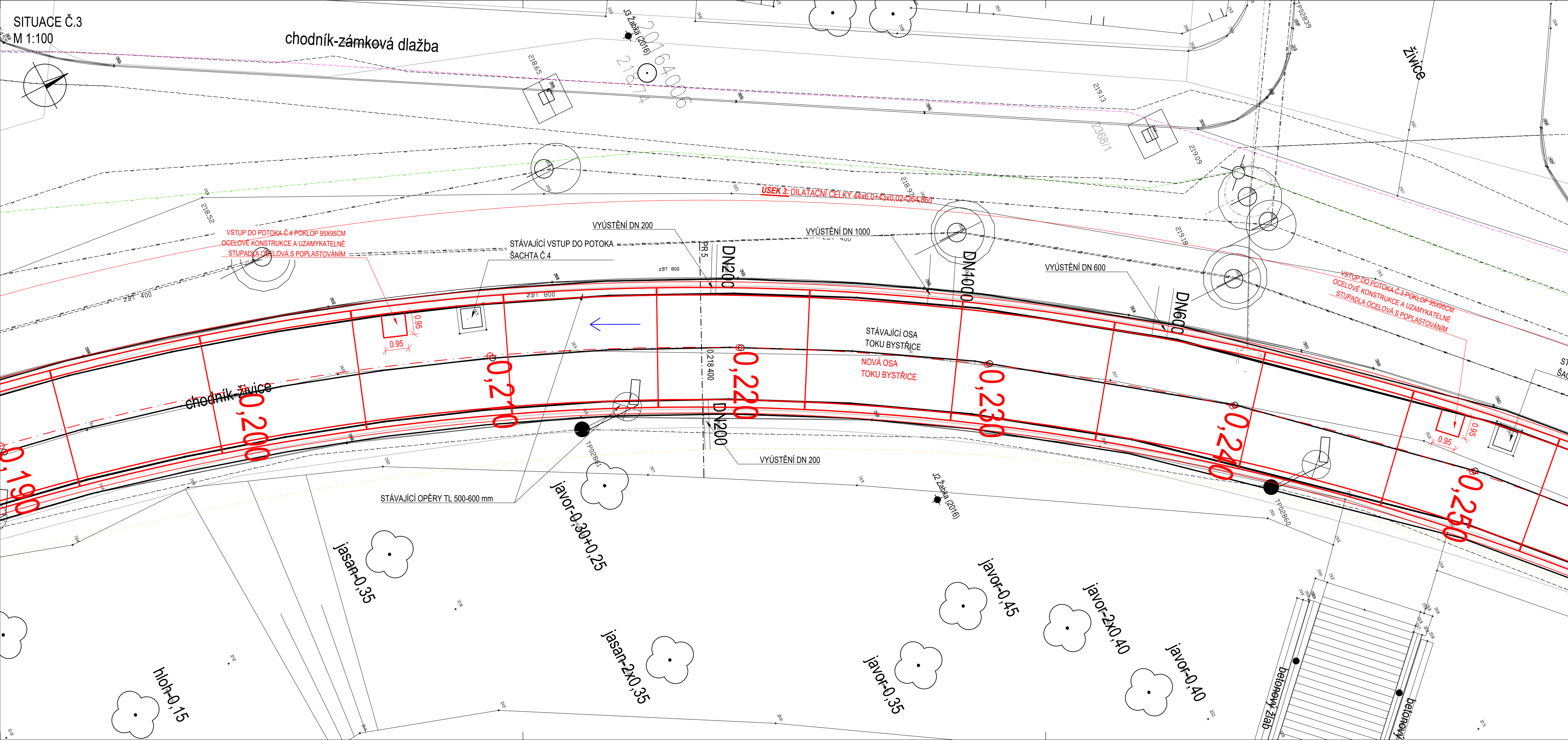

LEGENDA:

- | | |
|--|---------------------|
| | Uliční vpust' |
| | Šachta, poklop |
| | Vzrostlý strom |
| | El. zařízení, lampa |
| | Polohopis |
| | Katastrální mapa |
| | Sondy, vrty |
| | Směr toku Bystřice |

LEGENDA NAVRHOVANÝCH KONSTRUKCÍ







- | | |
|--------------------------|--------------------------|
| <input type="checkbox"/> | NOVÁ ŽB KONSTRUKCE (RÁM) |
| <input type="checkbox"/> | PAŽENÍ + STŘÍKANÝ BETON |

LEGENDA INŽENÝRSKÝCH SÍTÍ

- | | |
|-------------|------------------------------------|
| -----~----- | sdělovací vedení nadz. - stávající |
| -----~----- | sdělovací vedení podz. - stávající |
| -----~----- | plynovodní potrubí STL - stávající |
| -----⚡----- | vodovodní vedení - stávající |
| -----⚡----- | kanalizace - stávající |
| -----⚡----- | smíšená kanalizace - stávající |
| -----⚡----- | podzemní vedení VN - stávající |
| -----⚡----- | nadzemní vedení VVN - stávající |
| -----⚡----- | podzemní vedení NN - stávající |

Pozn.:
Průběh inženýrských sítí byl vyneseno z orientačních zakresů
pořízený jejich správci a je pouze orientační!

LEGENDA VYTYČENÝCH INŽENÝRSKÝCH SÍTÍ

- | | |
|---|---------------------------------------|
|  | podzemní ELTODO VO |
|  | CETIN podzemní |
|  | plynovodní potrubí GASNET STL |
|  | podzemní vedení ČEZ TELCO PRO SERVICE |
|  | podzemní vedení ČEZ VN |
|  | podzemní vedení ČEZ NN |

KLAD LISTŮ

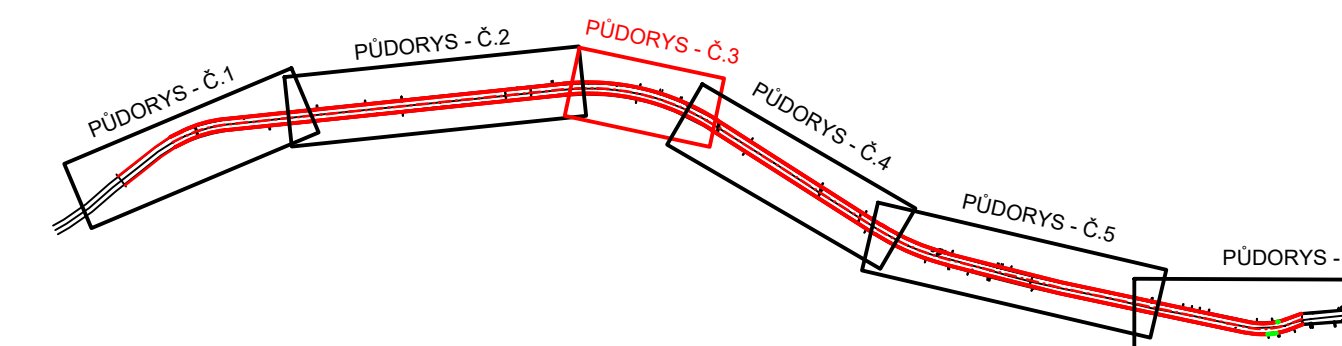

IDENTIFIKAČNÍ ÚDAJE STAVBY

Kraj: CZ042 Ústecký
Obec: 567 442 Teplice
K.ú.: 766 259 Teplice - Trnovany

SO 201

REKONSTRUKCE POTOKA

Objednatel:





Povodí Ohře, státní podnik
Bezručova 4219,
430 03 Chomutov

Zhotovitel DSP/DPS:



Valbek, spol. s r.o.
Vaňurova 505/17
460 02 Liberec 3

	Vypracoval	J. Csemezová		Zak. číslo	18UL31030
	Zodp. projektant	Ing. J. Drašar		Datum	05/2019
	Tech. kontrola	Ing. R. Navrátil		Stupeň	DSP/DPS
	Akce			Počet formátů	5 x A4
Zhotovitel: Valbek, spol. s r.o., sřt. Ůstí n. L. Děčínská 717/21 400 03 Ůstí nad Labem	REKONSTRUKCE BYSTŘICE V TEPLICÍCH - PROJEKTOVÁ DOKUMENTACE			Měřítko	1 : 100
				Č. přílohy	Paré
				D.3.7.3	
	Obsah	SITUACE NOVÉHO STAVU Č.3			