

DETAIL PRACOVNÍ SPÁRY
M 1:10

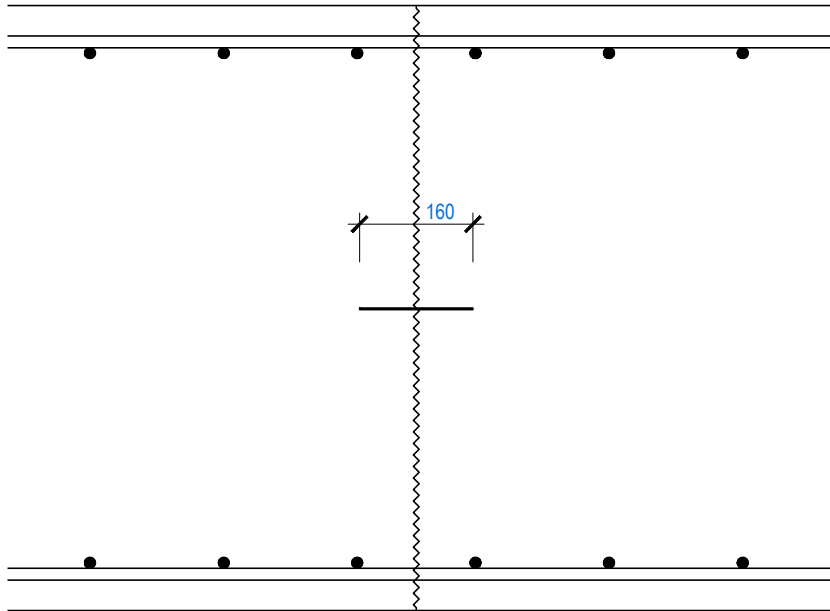

ČÍSLO	PRACOVNÍ SPÁRA
1.1.	Těsnění pracovní spáry - bobtnavý pásek, krytí min. 10 cm
1.2.	Těsnící plech do prac. spáry š. 160 mm tl. 2 mm po celé délce pracovní spáry

DETAIL DILATAČNÍ SPÁRY
M 1:10

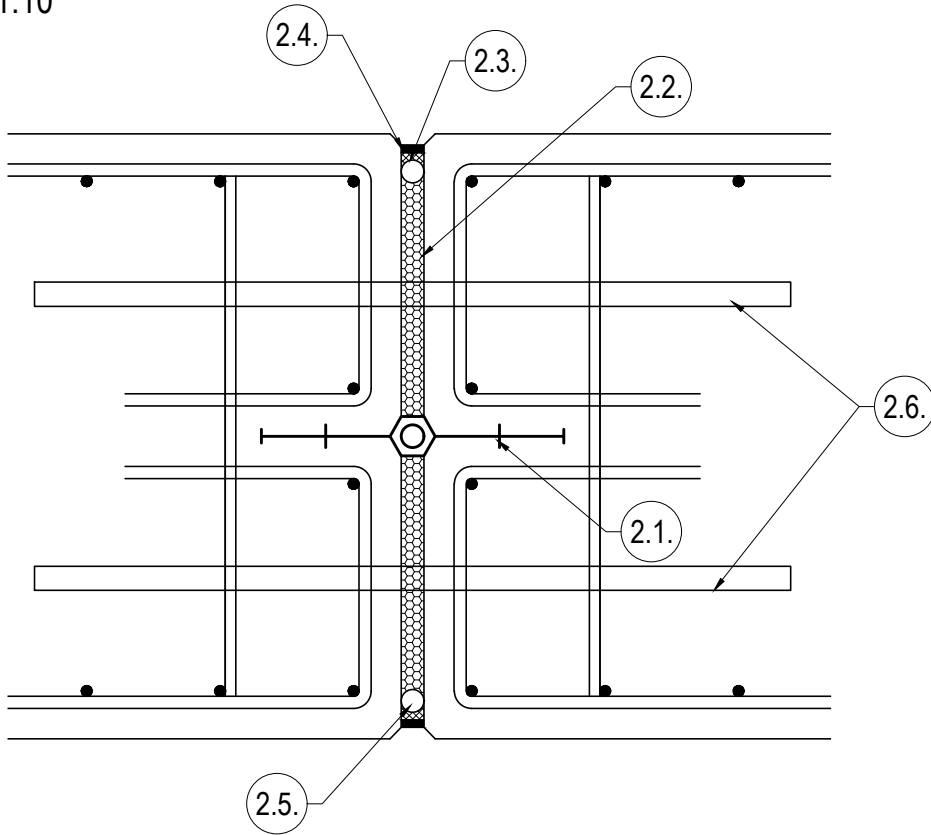

ČÍSLO	DILATAČNÍ SPÁRA
2.1.	Těsnící PVC profil, tl. 11 mm, celková šířka 400 mm
2.2.	Výplň spáry - extrudovaný polystyren, tl. 20 mm
2.3.	Penetrační nátěr
2.4.	Flexibilní tmel - 1 komponentní PU tmel nabývající na objemu při styku s vodou
2.5.	Těsnící provazec - PE Ø20 mm
2.6.	Smyková výztuž

B.p.v. S-JTSK

 POVODÍ MORAVY, s.p. Dřevařská 11, 602 00 Brno IČ: 70890013, DIČ: CZ70890013 tel.: +420 541 637 111 e-mail: info@pmo.cz	OBJEDNATEL: CLIENT:	AUTORIZACE: AUTHORIZED BY:
	Ing. Vít Pučálek M. Bureše 809, 572 01 Polička IČ: 04373863, DIČ: CZ8208233528 tel.: +420 737 367 558 e-mail: v.pucalek@gmail.com	ČÍSLO PARÉ: DOCUMENT SET NUMBER:
NÁZEV AKCE: TITLE: DŘEVNICE, KAŠAVA, KM 32,285 - OPRAVA STUPNĚ LIMIGRAFU A KM 34,979 - 35,060, OPRAVA OPEVNĚNÍ KORYTA TOKU A OPRAVA STUPNĚ	GENERÁLNÍ PROJEKTANT: GENERAL DESIGNER:	HLAVNÍ INŽENÝR PROJEKTU: CHIEF PROJECT MANAGER:
	Ing. Vít Pučálek M. Bureše 809, 572 01 Polička IČ: 04373863, DIČ: CZ8208233528 tel.: +420 737 367 558 e-mail: v.pucalek@gmail.com	Ing. Vít Pučálek
STAVEBNÍ OBJEKT: BUILDING PART:	PROJEKTANT: DESIGNER:	Ing. Vít Pučálek
	SO 01 - KM 32,285 - OPRAVA STUPNĚ LIMIGRAFU	ZAKÁZKA Č.: CONTRACT NO.: 20-11
OBSAH: CONTENT:	DATUM: DATE:	04/2020
	MĚŘÍTKO: SCALE:	1:10
DETAIL PRACOVNÍ A DILATAČNÍ SPÁRY	STUPEŇ PD: PROJECT STATUS:	DPS
	ČÍSLO VÝKRESU: DRAWING NUMBER:	D.1.6.