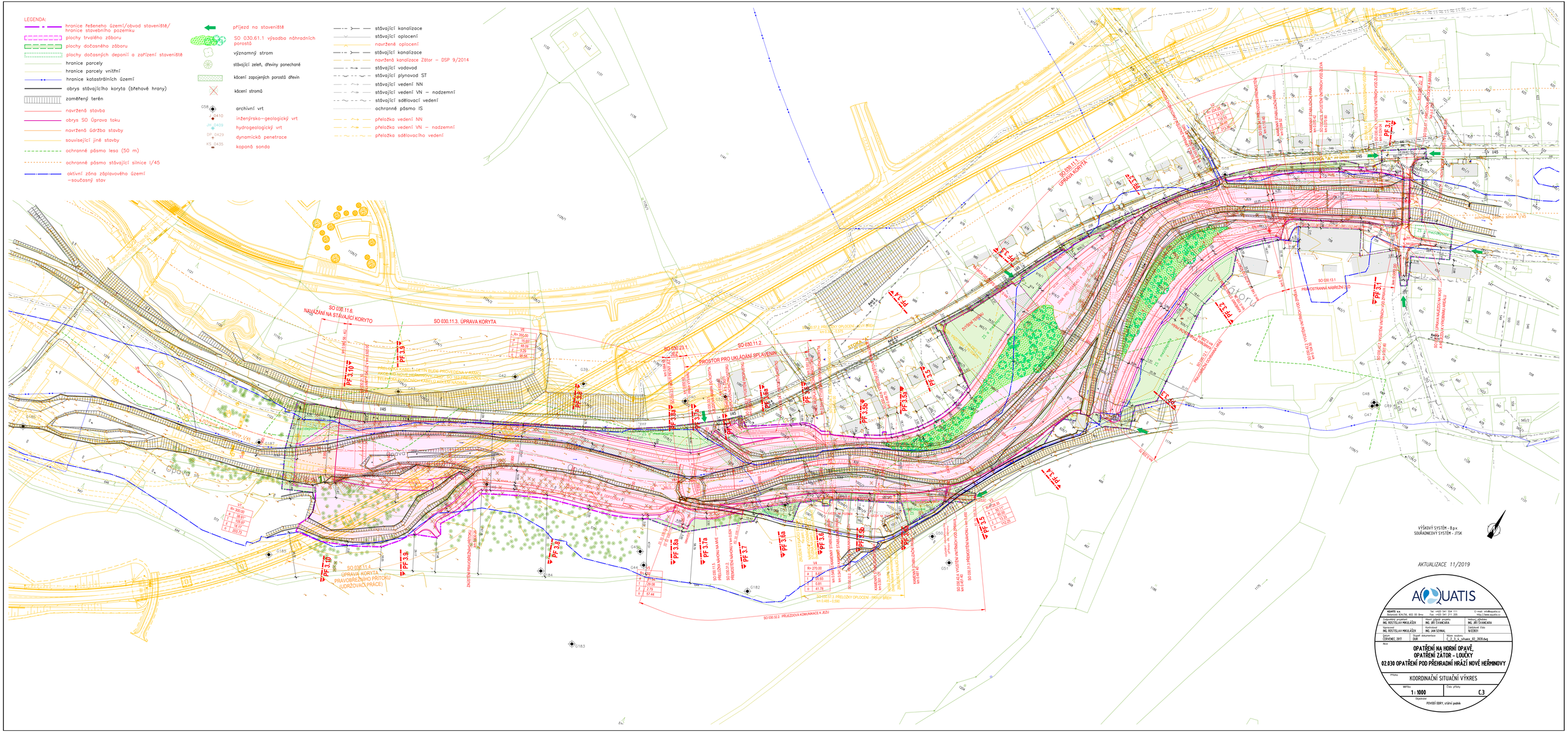

LEGENDA:

- hranice řešeneho území/obvod staveniště/ hranice stavebního pozemku
- plochy trvalého záboru
- plochy dočasného záboru
- plochy dočasných deponií a zařízení staveniště
- hranice parcely
- hranice parcely vnitřní
- hranice katastrálních území
- obrys stávajícího koryta (břehové hrany)
- zaměřený terén
- navržená stavba
- obrys SO Úprava toku
- navržená údržba stavby
- související jiné stavby
- ochranné pásmo lesa (50 m)
- ochranné pásmo stávající silnice I/45
- aktivní zóna záplavového území —současný stav

- příjezd na staveniště
- SO 030.61.1 výsadba náhradních porostů
- významný strom
- stávající zeleň, dřeviny ponechané
- kácení zapojených porostů dřevin
- kácení stromů

G58	archivní vrt
J 0410	inženýrsko—geologický vrt
JH 0409	hydrogeologický vrt
DP 0429	dynamická penetrace
KS 0435	kopaná sonda

- stávající kanalizace
- stávající oplocení
- navržené oplocení
- stávající kanalizace
- navržená kanalizace Zátor — DSP 9/2014
- stávající vodovod
- stávající plynovod ST
- stávající vedení NN
- stávající vedení VN — nadzemní
- stávající sdělovací vedení
- ochranné pásmo IS
- přeložka vedení NN
- přeložka vedení VN — nadzemní
- přeložka sdělovacího vedení

VÝŠKOVÝ SYSTÉM - B.p.v.
SOUŘADNICOVÝ SYSTÉM - JTSK

AKTUALIZACE 11/2019

AQUATIS a.s.
Botanická 834/56, 602 00 Brno
Tel: +420 541 554 111
Fax: +420 541 211 205
E-mail: info@aquatis.cz
http://www.aquatis.cz

Zodpovědný projektant ING. ROSTISLAV MIKULÁŠEK	Hlavní inženýr projektu ING. JIŘÍ ŠVANCARA	Vedoucí střediska ING. JIŘÍ ŠVANCARA
Vypracoval ING. ROSTISLAV MIKULÁŠEK	Kontroloval ING. JAN SEHNAL	Zakázkové číslo 16122831
Datum ČERVENEC, 2017	Stupeň dokumentace DUR	Název souboru C_2_3_4_situace_02_2020.dwg

Akce

OPATŘENÍ NA HORNÍ OPAVĚ,
OPATŘENÍ ZÁTOR - LOUČKY
02.030 OPATŘENÍ POD PŘEHRADNÍ HRÁZÍ NOVÉ HEŘMINOVY

Příloha

KOORDINAČNÍ SITUAČNÍ VÝKRES

Měřítko 1 : 1000	Číslo přílohy C.3

Objednatel
POVODÍ ODRY, státní podnik