

Povodí Labe, státní podnik
Víta Nejedlého č.p. 951/8
500 03 Hradec Králové

ŽÁDOST ZE DNE	NAŠE ZNAČKA	VYŘIZUJE / LINKA	MÍSTO ODESLÁNÍ / DNE
11.01.2023	FVS - D/3678/2023/OI	Petr Olyšar / 482312122	Frýdlant / 13.01.2023

- určení místa: **Frýdlant, parc. č. 1936/5, 1938/2**
- obsah žádosti: **Větrovský potok, Frýdlant – Větrov, rekonstrukce koryta, ř.km 0,160 – 2,280**
- žadatel: **Povodí Labe, státní podnik, Hradec Králové, Slezské Předměstí, Víta Nejedlého, č.p. 951/8, 50003**
- investor: **Investor je shodný s žadatelem.**

Předložený projekt řeší úpravy koryta Větrovského potoka (SO-01, SO-02, SO-03) ve Frýdlantu.

Plánovaná stavba se nachází v blízkosti vodohospodářskými zařízeními ve správě Frýdlantské vodárenské společnosti, a. s. Přeložky vodovodu a kanalizace pro veřejnou potřebu však nejsou vyvolány. Bude dotčeno ochranné pásmo vodovodu a kanalizace, dle zákona č. 274/2001 Sb., o vodovodech a kanalizacích pro veřejnou potřebu, ve znění pozdějších předpisů, podle §23 odst. 3 a 5 následovně:

- a) u vodovodních řadů a kanalizačních stok do průměru 500 mm včetně, 1,5 m,
- b) u vodovodních řadů a kanalizačních stok nad průměr 500 mm, 2,5 m,
- c) u vodovodních řadů nebo kanalizačních stok o průměru nad 200 mm, jejichž dno je uloženo v hloubce větší než 2,5 m pod upraveným povrchem, se vzdálenosti podle písmene a) nebo b) od vnějšího líce zvyšují o 1,0 m.

Jako vlastník nebo provozovatel vodovodu a kanalizace pro veřejnou potřebu v oblasti dotčené stavbou souhlasíme:

- 1) s vydáním územního rozhodnutí, popř. územního souhlasu
- 2) následně s vydáním stavebního povolení, popř. s ohlášením stavby
- 3) se samotnou realizací

za těchto podmínek:

- a) Před zahájením stavebních prací budou naše sítě přesně vytyčeny v terénu. Přesné vytyčení provedeme za úhradu na základě žádosti (kontakt: Josef Stejskal – gsm 607 713 506).
- b) Při styku s jinými podzemními zařízeními bude dodržena ČSN 736005. Při provádění prací musí být dodrženy ČSN 733050 a nařízení vlády č. 591/2006 Sb., o bližších požadavcích na bezpečnost a ochranu zdraví při práci na staveništích.
- c) **Případné škody nebo vyvolané přeložky na našich zařízeních budou v souladu se zákonem č. 274/2001 Sb., o vodovodech a kanalizacích pro veřejnou potřebu a o změně některých zákonů, ve znění pozdějších předpisů, odstraněny, resp. provedeny na náklady investora, popř. dodavatele stavby.**

- d) Před zahájením stavby nám bude poskytnuto jedno pare koordinační situace stavby s vyznačením míst, kde dojde ke styku s našimi sítěmi.
- e) Při konečných úpravách povrchů musí být respektovány uzávěry vodovodu pro veřejnou potřebu včetně uzávěrů vodovodních přípojek a poklopy revizních šachet kanalizace pro veřejnou potřebu včetně kanalizačních přípojek. Případné úpravy uzávěrů či poklopů budou provedeny na náklady investora stavby.
- f) Stavba bude provedena v součinnosti s naší společností.

Zákresy zařízení FVS jsou pouze informativní, proto je vždy nutné vytyčit trasu vedení v terénu, před zahájením projektových prací. Vodovodní a kanalizační přípojky jsou majetkem vlastníků připojených nemovitostí a nejsou součástí vyjádření, případně jsou zakresleny rovněž pouze orientačně.

Vytyčení vodohospodářských zařízení:

- ústředna: 482 312 122 fvs@fvs.cz
- vedoucí provozu vodovodů a kanalizací 607 713 506 stejskal@fvs.cz

S dotazy k vyjádření se lze obrátit na naši společnost prostřednictvím e-mailu dokumentace@fvs.cz nebo na těchto telefonních číslech 482 312 122.

Vždy je nutno uvést datum a značku našeho vyjádření.

Toto vyjádření platí dva roky od data vydání.



Ing. Petr Olyšar
ředitel

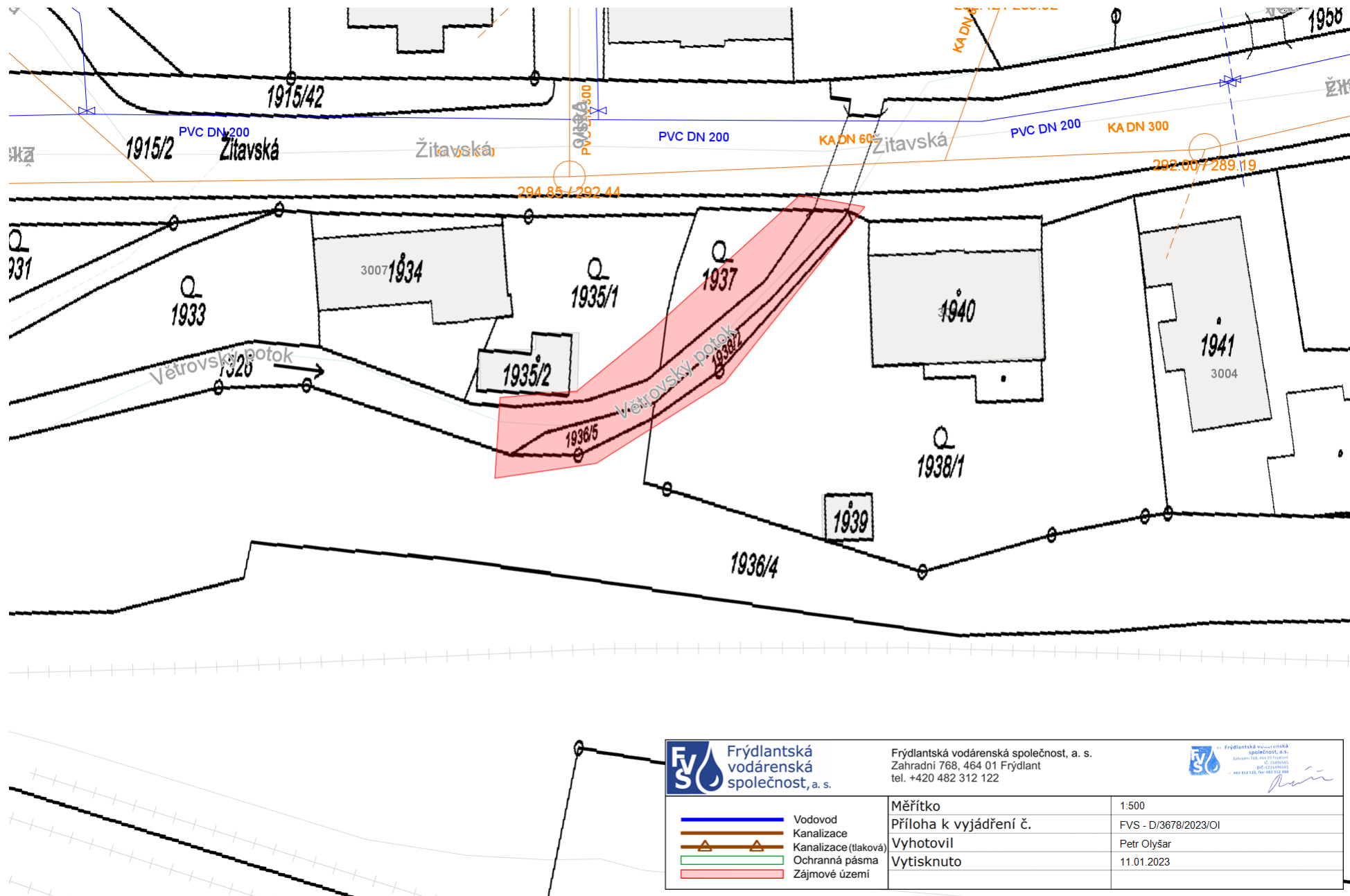

Příloha: 3x odsouhlasená situace stavby

Rozdělovník: 1. adresát – zasláno e-mailem
2. vlastní kopie pouze elektronicky



 Frýdlantská vodárenská společnost, a. s.		Frýdlantská vodárenská společnost, a. s. Zahradní 768, 464 01 Frýdlant tel. +420 482 312 122		 Frýdlantská vodárenská společnost, a. s. Zahradní 768, 464 01 Frýdlant tel. +420 482 312 122	
 Vodovod Kanalizace Kanalizace (tlaková) Ochranná pásma Zájmové území		Měřítko Příloha k vyjádření č. Vyhotovil Vytisknuto		1:500 FVS - D/3678/2023/OI Petr Olyšar 11.01.2023	

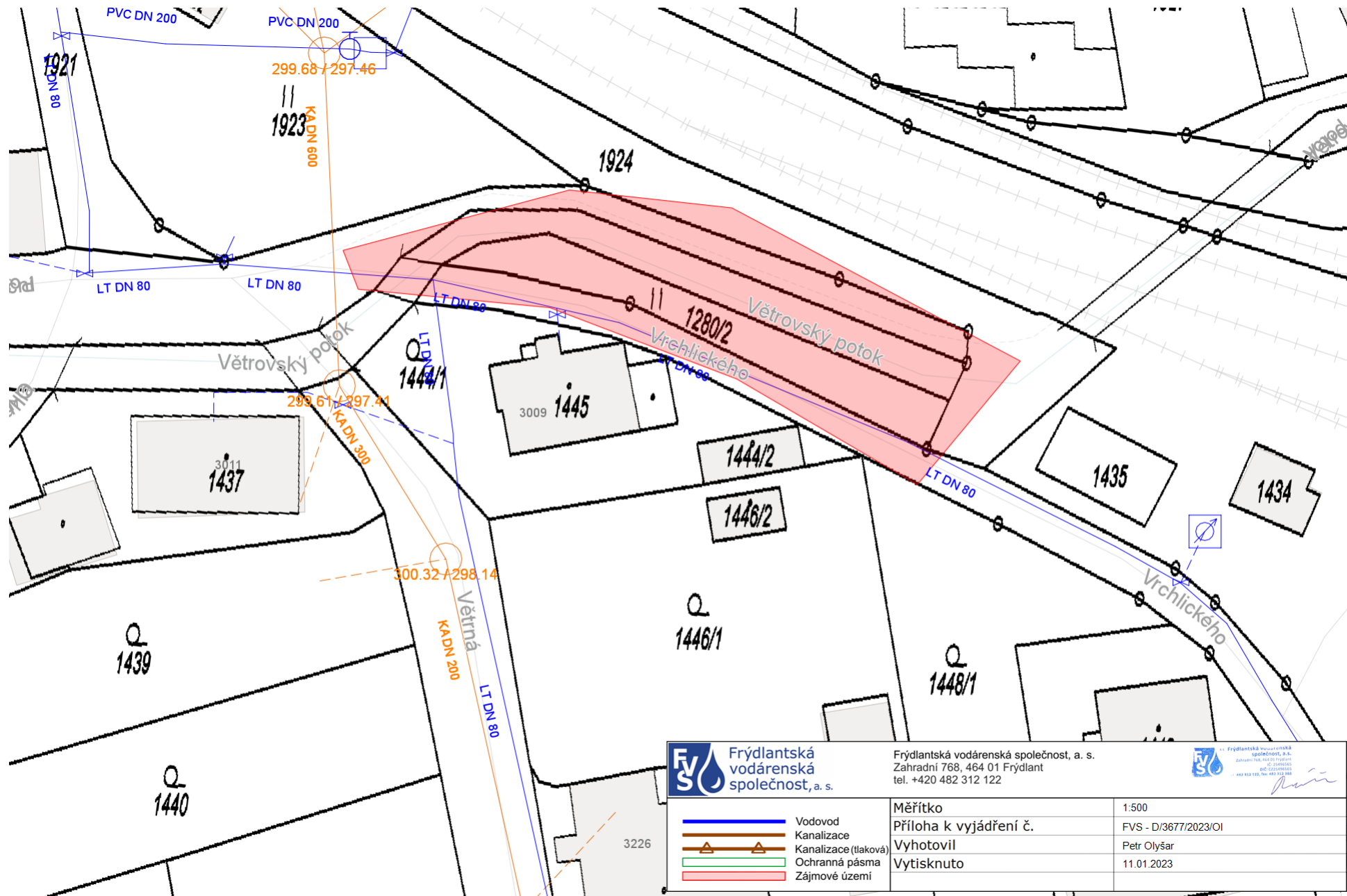

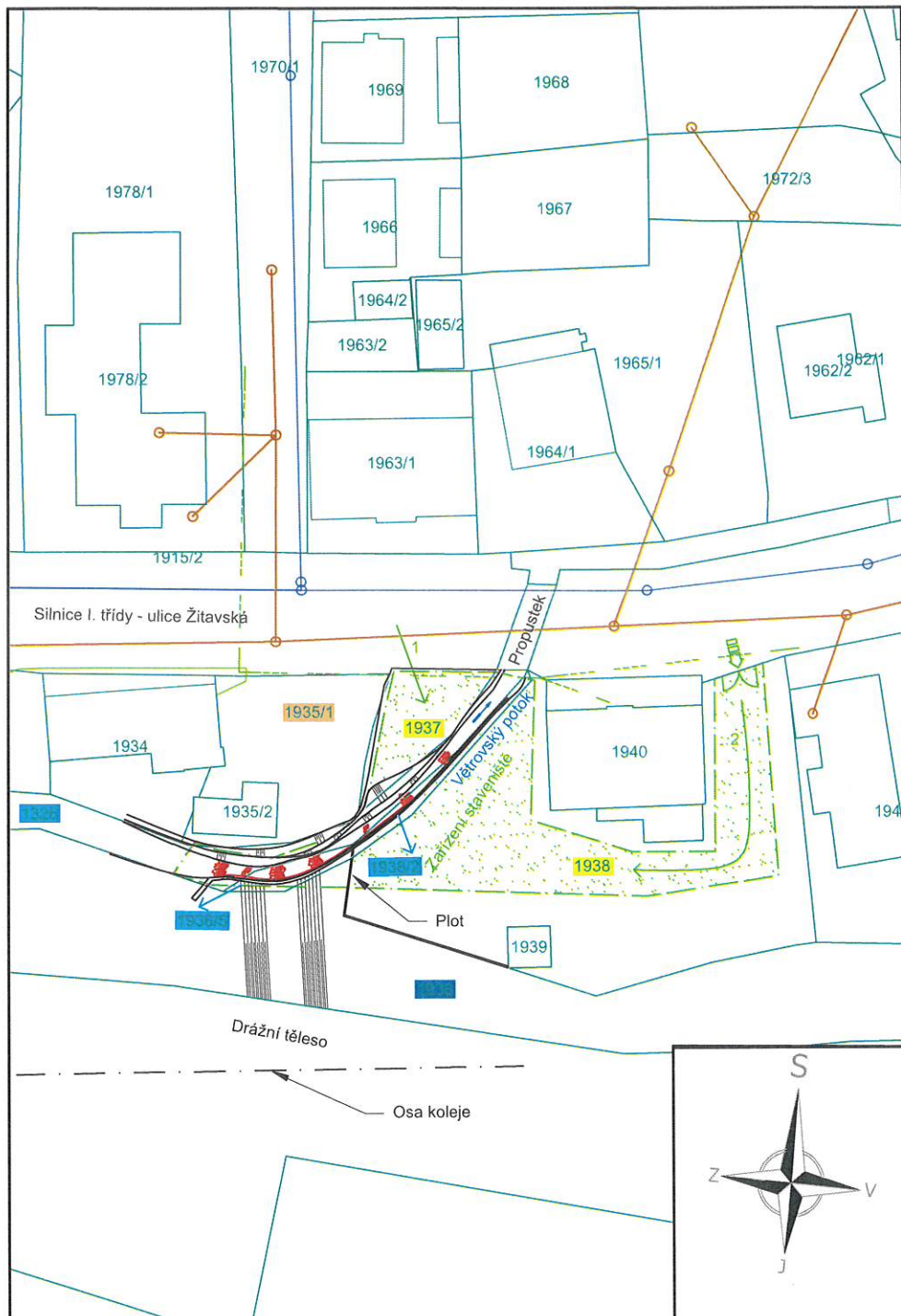

Seznam dotčených pozemků

P.Č.	Druh pozemku	Vlastník	Způsob dotčení	Využití	Plocha [m ²]
1326	vodní plocha	Povodí Labe, státní podnik	trvalé	stavba	48.26
1935/1	zahrada	Sviták Milan a Svitáková Miluše, Frýdlant - Větrov	dočasné	příjezd	-
1936/5	ostatní plocha	Povodí Labe, státní podnik	trvalé	stavba	28
1937	zahrada	Radka Vaščuková, Frýdlant - Větrov	dočasné	příjezd, zařízení staveniště	85.17
1938	zahrada	Radka Vaščuková, Frýdlant - Větrov	dočasné	příjezd, zařízení staveniště	478.33
1938/2	zahrada	Povodí Labe, státní podnik	trvalé	stavba	31

Legenda:

- kanalizace
- vodovod
- podzemní vedení NN do 1 kV
- nadzemní vedení NN do 1 kV
- hranice staveniště
- nová hranice pozemků
- ➡ vjezd na staveniště

Poznámky:

Zakreslení inženýrských sítí je pouze orientační. Zhotovitel provede vytyčení a navrhne příslušná opatření proti poškození v souladu s podmínkami správců sítí viz Souhrnná technická zpráva, doklady.

1 - skládka materiálu, přístup do koryta pro mechanizaci

2 - přístup pouze pro pracovníky

Vzdálenost stavby od nejbližší osy koleje je přibližně 20 m

1. část
Odsouhlaseno.
viz FVS-D/3678/2023/01
13.1.2023

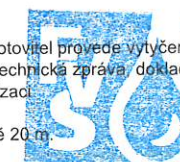

Frýdlantská vodárenská společnost, a.s.

Záhradní 768, 464 01 Frýdlant
IČ: 25496565, DIČ: CZ25496565
tel.: 482 312 122
www.fvs.cz, fvs@fvs.cz

Ved. odd. proj.	Ing. P. Vávra	Autor. inženýr	Ing. P. Vávra	 <div>Povodí Labe, státní podnik Vita Nejedlého 951/8 Slezské Předměstí 500 03 Hradec Králové</div>	
Vypracoval	Ing. S. Winkler	Zodp. proj.	Ing. S. Winkler		
Kraj: Liberecký	Obec: Frýdlant	K.Ú.: Frýdlant			
Investor: Povodí Labe, státní podnik					
Název akce:				Datum	září 2020
Větrovský potok, Frýdlant - Větrov, rekonstrukce koryta, ř. km 0,160 - 2,280				Formát	A3
				Stupeň dok.	DUR + DSJ
				Pořadové číslo	3610
Obsah výkresu:				Číslo stavby 219 200 004	Č. přílohy
				Měřítko 1 : 500	C.3.1
Koordinační situace - SO 1					

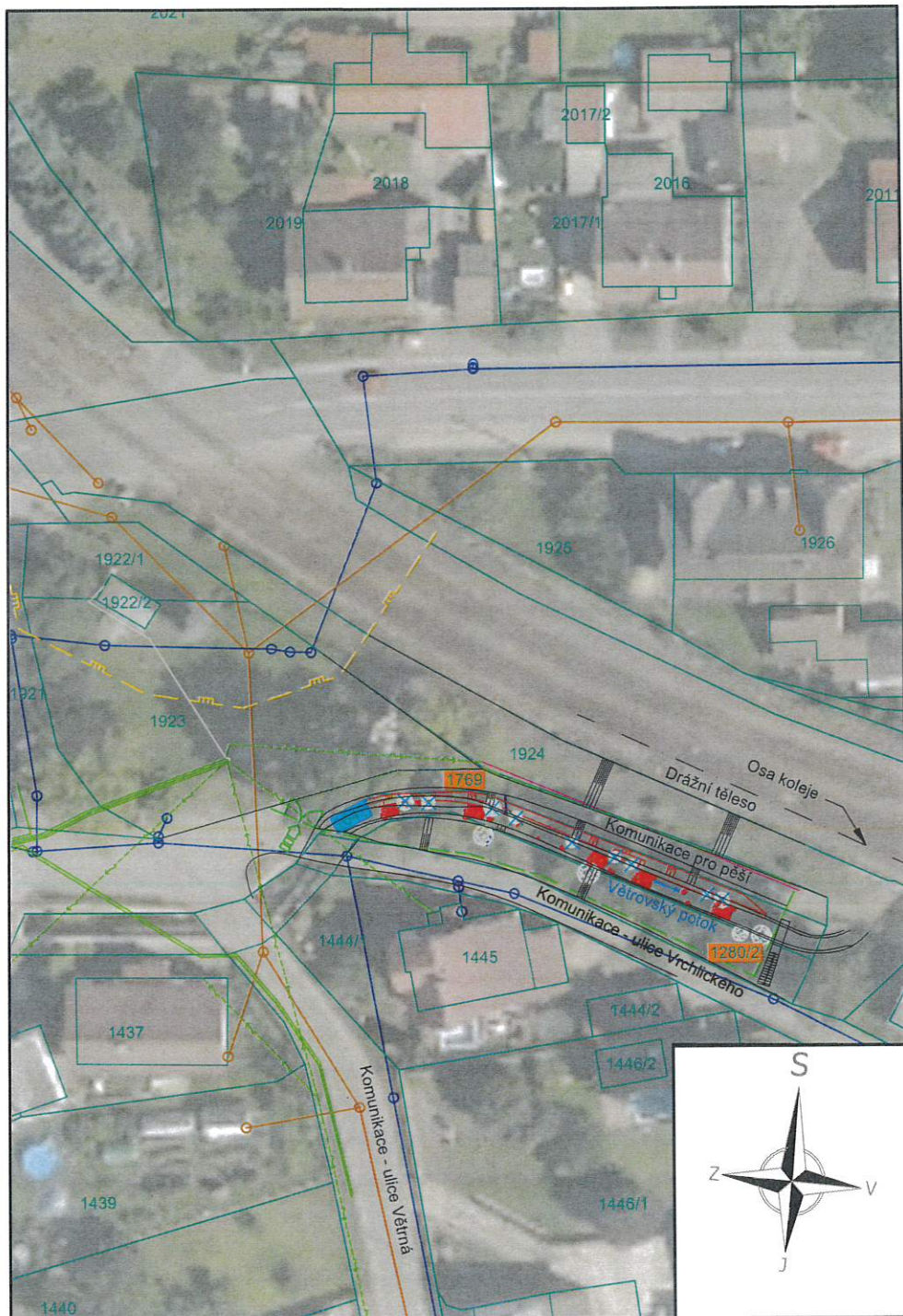

Seznam dotčených pozemků					
P.Č.	Druh pozemku	Vlastník	Způsob dotčení	Využití	Plocha [m²]
1280/2	trvalý travní porost	Město Frýdlant	dočasné	zařízení staveniště	161.49
1642	vodní plocha	Povodí Labe, státní podnik	trvalé	stavba	155.28
1769	ostatní plocha	Město Frýdlant	dočasné	zařízení staveniště	135.28

II. část

Odsouhlaseno.

vič FVS-D/3678/2023/0/

13.1.2023

Legenda:

- kanalizace
- vodovod
- podzemní vedení NN do 1 kV
- nadzemní vedení NN do 1 kV
- NN přívod odběratele
- plynovod STL
- veřejné osvětlení
- hranice staveniště
- kácení
- vjezd na staveniště



Frýdlantská vodárenská společnost, a.s.
Zahradní 768, 464 01 Frýdlant
IČ: 2532255, DIČ: CZ25496565
tel: 32 312 122
www.fvs.cz, fvs@fvs.cz

Kácení			
X	Y	Druh	Průměr [cm]
957349	685066	jasan	40
957349	685064	vrba	50
957350	685057	jasan	40
957351	685055	jasan	40
957355	685044	jasan	40
957356	685042	jasan	40
957359	685034	olše	30
957360	685033	jasan	40

Poznámky:

Projektant předpokládá, vzhledem k omezenému prostoru u stavby SO2 - opěrná zeď, použití zařízení staveniště pro deponie na pozemku p. č. 1890 viz C.2 Zařízení staveniště.

Zakreslení inženýrských sítí je pouze orientační. Zhotovitel provede vytyčení a navrhne příslušná opatření proti poškození v souladu s podmínkami správců sítí viz Souhrnná technická zpráva, doklady. Vzdálenost stavby od nejbližší osy koleje je přibližně 12 m.

Ved. odd. proj.	Ing. P. Vávra	Autor. inženýr	Ing. P. Vávra
Vypracoval	Ing. S. Winkler	Zodp. proj.	Ing. S. Winkler
Kraj: Liberecký	Obec: Frýdlant	K.Ú.: Frýdlant	
Investor: Povodí Labe, státní podnik			
Název akce:			
Větrovský potok, Frýdlant - Větrov, rekonstrukce koryta, ř. km 0,160 - 2,280			
Obsah výkresu:			
Koordinační situace - SO 2			
Povodí Labe, státní podnik Vita Nejedlého 951/8 Slezské Předměstí 500 03 Hradec Králové		POVODÍ LABE	
Datum		září 2020	
Formát		A3	
Stupeň dok.		DUR + DSJ	
Pořadové číslo		3610	
Číslo stavby 219 200 004		Č. přílohy C.3.2	
Měřítko 1 : 500			

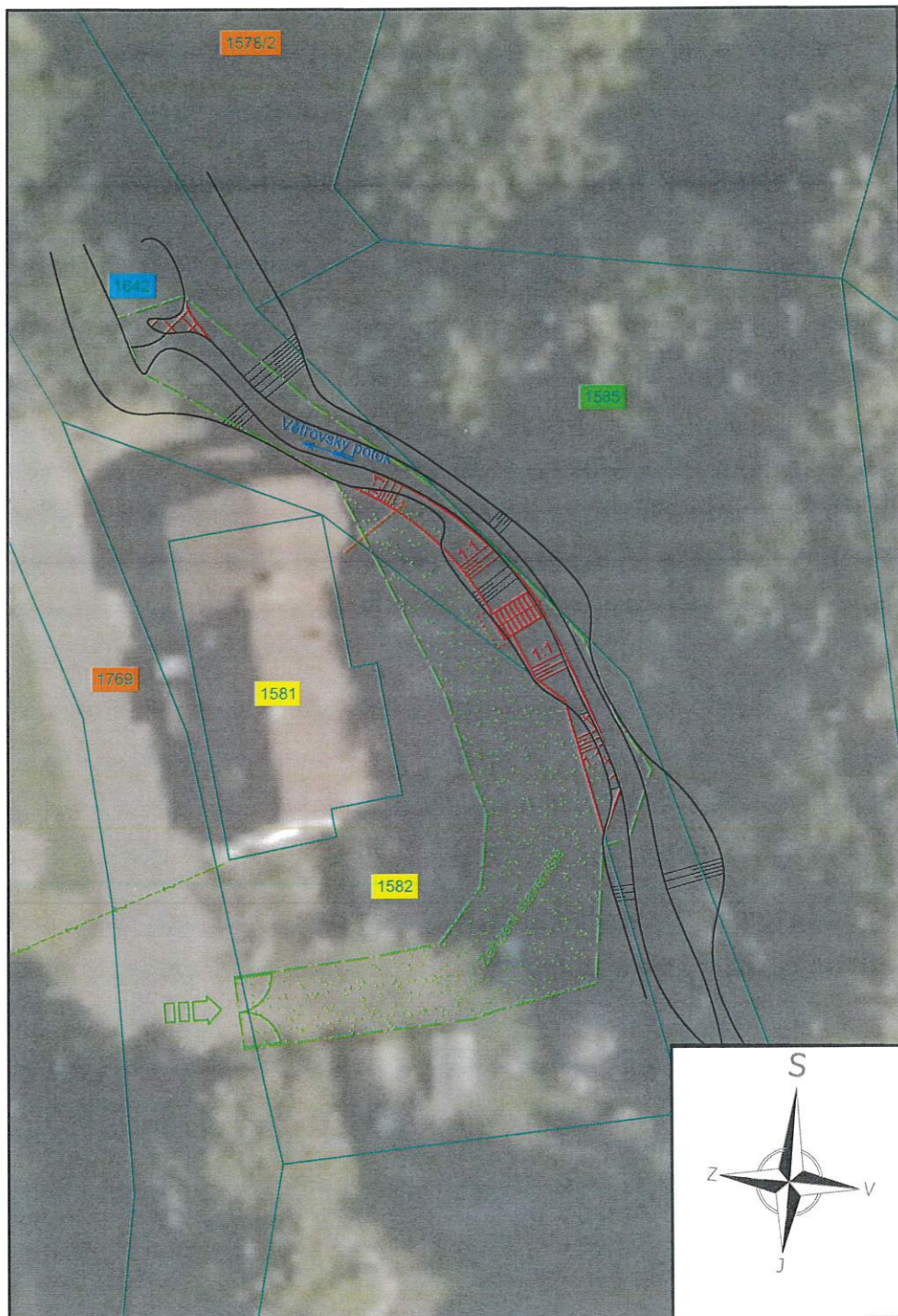

Seznam dotčených pozemků					
P.Č.	Druh pozemku	Vlastník	Způsob dotčení	Využití	Plocha [m ²]
1576/2	trvalý travní porost	Město Frýdlant	-	-	-
1581	zastavěná plocha a nádvoří	Vytvar Miroslav a Vytvarová Zoja, Liberec - Nové Pavlovice	-	-	-
1582	zahradka	Vytvar Miroslav a Vytvarová Zoja, Liberec - Nové Pavlovice	dočasné	příjezd, zařízení staveniště	200
1585	lesní pozemek	Česká republika, Lesy České republiky, s.p.	-	-	-
1642	vodní plocha	Česká republika, Povodí Labe, státní podnik	trvalé	stavba	38,36
1769	ostatní plocha	Město Frýdlant	dočasné	příjezd	-

III. část
Odsouhlaseno.
viz FVS-D /3678/2023/0/

Legenda:

- kanalizace
- Nadzemní vedení NN do 1kV
- hranice staveniště
- vjezd na staveniště



Frýdlantská vodárenská společnost, a.s.
Zahradní 788, 464 01 Frýdlant
IČ: 25496565, DIČ: CZ25496565
tel.: 482 312 122
www.fvs.cz, fvs@fvs.cz

Poznámky:

Přístup na pravý břeh není možný. Veškeré stavební práce musí probíhat přes levý břeh.

Projektant předpokládá, vzhledem k omezenému prostoru u stavby SO3 - kamenná rovnánina, použití zařízení staveniště pro deponie na pozemku p. č. 1890 viz C.2 Zařízení staveniště.

Zakreslení inženýrských sítí je pouze orientační. Zhotovitel provede vytyčení a navrhne příslušná opatření proti poškození v souladu s podmínkami správců sítí viz Souhrnná technická zpráva, doklady.

Ved. odd. proj.	Ing. P. Vávra	Autor. inženýr	Ing. P. Vávra
Vypracoval	Ing. S. Winkler	Zodp. proj.	Ing. S. Winkler
Kraj: Liberecký	Obec: Frýdlant	K.Ú.: Frýdlant	
Investor: Povodí Labe, státní podnik			
Název akce:			
Větrovský potok, Frýdlant - Větrov,			
rekonstrukce koryta,			
ř. km 0,160 - 2,280			
Obsah výkresu:			
Koordinační situace - SO 3			
Datum		září 2020	
Formát		A3	
Stupeň dok.		DUR + DSJ	
Pořadové číslo		3610	
Číslo stavby		219 200 004	
Měřítko		1 : 250	
		Č. přílohy	
		C.3.3	