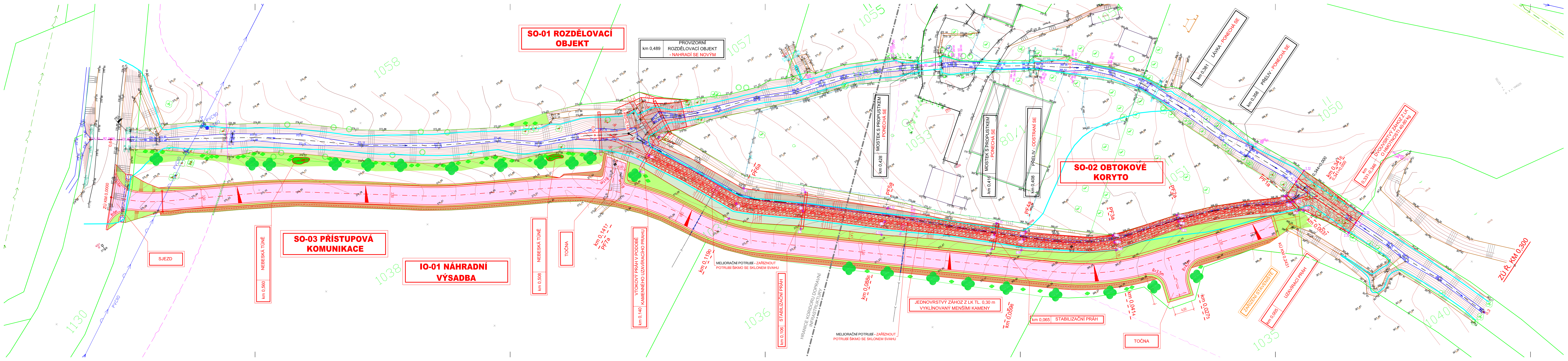
SO-01 ROZDĚLOVACÍ OBJEKT
km 0,489 PROVIZORNÍ ROZDĚLOVACÍ OBJEKT - NAHRADÍ SE NOVÝM
SO-02 OBTOKOVÉ KORYTO
SO-03 PŘÍSTUPOVÁ KOMUNIKACE
IO-01 NÁHRADNÍ VÝSADBA
SJEZD
ZÚ KM 0,0000
km 0,560 NEBESKÁ TŮNĚ
km 0,508 NEBESKÁ TŮNĚ
TOČNA
km 0,1417 PF7a
km 0,140 VTOKOVÝ PRÁH V PODOBĚ KAMENNÉHO UZAVÍRACÍHO PRAHU
km 0,1190
MELIORAČNÍ POTRUBÍ - ZAŘÍZNOUT POTRUBÍ ŠIKMO SE SKLONEM SVAHU
km 0,106 STABILIZAČNÍ PRÁH
HRANICE KORIDORU DOPRAVNÍ INFRASTRUKTURY
PF6a
km 0,428 MOSTEK S PROPUSTKEM - PONECHÁ SE
PF5a
km 0,0886
km 0,416 MOSTEK S PROPUSTKEM - PONECHÁ SE
km 0,408 PŘELIV - ODSTRANÍ SE
JEDNOVRSTVÝ ZÁHOZ Z LK TL. 0,30 m VYKLÍNOVANÝ MENŠÍMI KAMENY
km 0,0598
km 0,065 STABILIZAČNÍ PRÁH
PF4a
PF3a
PF2a
km 0,381 LÁVKA - PONECHÁ SE
km 0,358 PŘELIV - PONECHÁ SE
km 0,0414
km 0,0275
TOČNA
ZAŘÍZENÍ STAVENIŠTĚ
KÚ KM 0,2431
km 0,005 UZAVÍRACÍ PRÁH
km 0,0037
PF1a
0,344=0,000
km 0,3416 0,341=0,000
km 0,331-0,346 DVOUVSRTVÝ ZÁHOZ Z LK O HMOTNOSTI 40-80 kg
ZÚ Ř. KM 0,300
R=3,5m
R=4,5m
4,00
3,50
PB1
PVC90
PVC110
BET. DN800
1130
1058
1057
1055
1053
80/1
1051
1050
1038
1036
1035
1040

LEGENDA:

STÁVAJÍCÍ SÍTĚ:

- VODOVOD
- NADZEMNÍ VEDENÍ NN
- NADZEMNÍ VEDENÍ VN
- NADZEMNÍ SDĚLOVACÍ VEDENÍ
- PODZEMNÍ SDĚLOVACÍ VEDENÍ - METALICKÝ KABEL
- PODZEMNÍ SDĚLOVACÍ VEDENÍ - METALICKÝ KABEL - NEPROVOZOVANÉ
- PODZEMNÍ SDĚLOVACÍ VEDENÍ - OPTICKÝ KABEL
- PODZEMNÍ SDĚLOVACÍ VEDENÍ - NEZAMĚŘENÉ

STÁVAJÍCÍ:

- DOPRAVNÍ KORIDOR
- S-1 PRŮZKUMNÉ SONDY V RÁMCI IG PRŮZKUMU

NÁVRH:

- KÁCENÉ DŘEVINY, KEŘE
- VÝSADBA - LISTNATÉ STROMY
- VÝSADBA - LISTNATÉ KEŘE
- 🟩 TRÁVNÍK
- 🟪 ÚČELOVÁ KOMUNIKACE - PENETRAČNÍ MAKADAM
- ☐ KRAJNICE ŠD TL.100 mm
- 🟩 NÁSYPY, TERENNÍ ÚPRAVY
- 🟫 VÝKOPY, MĚLKÝ PŘÍKOP
- NAVRŽENÉ KONSTRUKCE
- ZAŘÍZENÍ STAVENIŠTĚ
- HRANICE ZÁPLAVOVÉHO ÚZEMÍ Q_{50}
- MELIORAČNÍ POTRUBÍ
- PB1 PŘIPOJOVACÍ BOD STAVBY
- 2.29 VYTYČOVACÍ BODY

LEGENDA STAVEBNÍCH OBJEKTŮ:

SO-01 ROZDĚLOVACÍ OBJEKT
SO-02 OBTOKOVÉ KORYTO
SO-03 PŘÍSTUPOVÁ KOMUNIKACE
IO-01 NÁHRADNÍ VÝSADBA

POZNÁMKA:

- VÝŠKOVÝ SYSTÉM B.p.v., SOUŘADNICOVÝ SYSTÉM JTSK

NAVRHL/VYPRACOVAL:	TECHNICKÁ KONTROLA:	ZODPOVĚDNÝ PROJEKTANT:	VEDOUCÍ PROJEKTANT:
ING. LADISLAV ROUŠAR	ING. LADISLAV ROUŠAR	ING. LADISLAV ROUŠAR	ING. LADISLAV ROUŠAR

KRAJ: OLOMOUCKÝ
KATASTR. ÚZEMÍ: HRADEC U JESENÍKA

INVESTOR: Povodí Odry, s. p.
Varenská 3101/49, 702 00 Ostrava

AKCE:

ÚPRAVA DVT 10210410 HRADEC-NOVÁ VES
Ř. KM 0,300 - 0,600 - DPS

KOORDINAČNÍ SITUAČNÍ VÝKRES

VHRoušar
VHRoušar, s.r.o.
Rybitví 294, 533 54 Rybitví
IČ: 05968551, TEL.: 773 085 535

DATUM:	06/2022
STUPEŇ:	PDPS
FORMÁT:	7xA4
MĚŘÍTKO: **1:250**	ČÍSLO PŘÍLOHY: **C.3.**