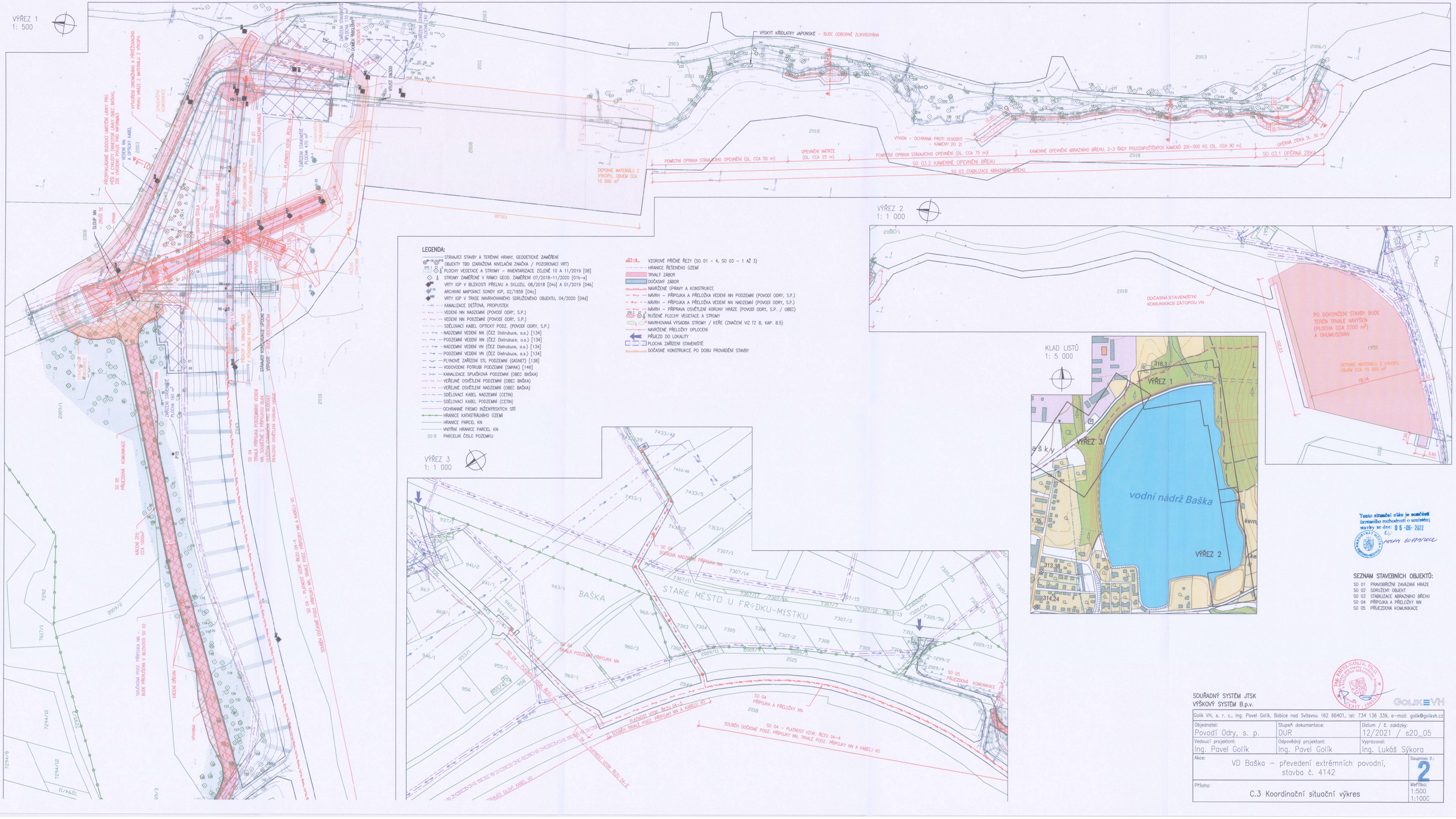
VÝŘEZ 1
1: 500
VÝŘEZ 2
1: 1 000
VÝŘEZ 3
1: 1 000
KLAD LISTŮ
1: 5 000
vodní nádrž Baška
BAŠKA
STARÉ MĚSTO U FRÝDKU-MÍSTKU
PO DOKONČENÍ STAVBY BUDE TERÉN TRVALE NAVÝŠEN (PLOCHA CCA 5700 m²) A OHUMUSOVÁN
DOČASNÁ STAVENIŠTNÍ KOMUNIKACE ZÁTOPOU VN
VÝSKYT KŘÍDLATKY JAPONSKÉ – BUDE ODBORNĚ ZLIKVIDOVÁNA
SO 03.1 OPĚRNÁ ZEĎ
SO 03.2 KAMENNÉ OPEVNĚNÍ BŘEHU
SO 03 STABILIZACE ABRAZNÍHO BŘEHU
LEGENDA:
STÁVAJÍCÍ STAVBY A TERÉNNÍ HRANY, GEODETICKÉ ZAMĚŘENÍ
OBJEKTY TBD (ZARAŽENÁ NIVELAČNÍ ZNAČKA / POZOROVACÍ VRT)
PLOCHY VEGETACE A STROMY – INVENTARIZACE ZELENĚ 10 A 11/2019 [08]
STROMY ZAMĚŘENÉ V RÁMCI GEOD. ZAMĚŘENÍ 07/2018–11/2020 [01b–e]
VRTY IGP V BLÍZKOSTI PŘELIVU A SKLUZU, 08/2018 [04a] A 01/2019 [04b]
ARCHIVNÍ MAPOVACÍ SONDY IGP, 02/1958 [04c]
VRTY IGP V TRASE NAVRHOVANÉHO SDRUŽENÉHO OBJEKTU, 04/2020 [04d]
KANALIZACE DEŠŤOVÁ, PROPUSTEK
VEDENÍ NN NADZEMNÍ (POVODÍ ODRY, S.P.)
VEDENÍ NN PODZEMNÍ (POVODÍ ODRY, S.P.)
SDĚLOVACÍ KABEL OPTICKÝ PODZ. (POVODÍ ODRY, S.P.)
NADZEMNÍ VEDENÍ NN (ČEZ Distrubuce, a.s.) [134]
PODZEMNÍ VEDENÍ NN (ČEZ Distrubuce, a.s.) [134]
NADZEMNÍ VEDENÍ VN (ČEZ Distrubuce, a.s.) [134]
PODZEMNÍ VEDENÍ VN (ČEZ Distrubuce, a.s.) [134]
PLYNOVÉ ZAŘÍZENÍ STL PODZEMNÍ (GASNET) [138]
VODOVODNÍ POTRUBÍ PODZEMNÍ (SMVAK) [146]
KANALIZACE SPLAŠKOVÁ PODZEMNÍ (OBEC BAŠKA)
VEŘEJNÉ OSVĚTLENÍ PODZEMNÍ (OBEC BAŠKA)
VEŘEJNÉ OSVĚTLENÍ NADZEMNÍ (OBEC BAŠKA)
SDĚLOVACÍ KABEL NADZEMNÍ (CETIN)
SDĚLOVACÍ KABEL PODZEMNÍ (CETIN)
OCHRANNÉ PÁSMO INŽENÝRSKÝCH SÍTÍ
HRANICE KATASTRÁLNÍHO ÚZEMÍ
HRANICE PARCEL KN
VNITŘNÍ HRANICE PARCEL KN
2018 PARCELNÍ ČÍSLO POZEMKU
VZOROVÉ PŘÍČNÉ ŘEZY (SO 01 – 4, SO 03 – 1 AŽ 3)
HRANICE ŘEŠENÉHO ÚZEMÍ
TRVALÝ ZÁBOR
DOČASNÝ ZÁBOR
NAVRŽENÉ ÚPRAVY A KONSTRUKCE
NÁVRH – PŘÍPOJKA A PŘELOŽKA VEDENÍ NN PODZEMNÍ (POVODÍ ODRY, S.P.)
NÁVRH – PŘÍPOJKA A PŘELOŽKA VEDENÍ NN NADZEMNÍ (POVODÍ ODRY, S.P.)
NÁVRH – PŘÍPRAVA OSVĚTLENÍ KORUNY HRÁZE (POVODÍ ODRY, S.P. / OBEC)
RUŠENÉ PLOCHY VEGETACE A STROMY
NAVRHOVANÁ VÝSADBA STROMY / KEŘE (ZNAČENÍ VIZ TZ B, KAP. B.5)
NAVRŽENÉ PŘELOŽKY OPLOCENÍ
PŘÍJEZD DO LOKALITY
PLOCHA ZAŘÍZENÍ STAVENIŠTĚ
DOČASNÉ KONSTRUKCE PO DOBU PROVÁDĚNÍ STAVBY
Tento situační plán je součástí územního rozhodnutí o umístění stavby ze dne: 0 6 -06- 2022
č.j.: MMFM 80179/2022
MAGISTRÁT MĚSTA FRÝDKU-MÍSTKU 13.7
SEZNAM STAVEBNÍCH OBJEKTŮ:
SO 01 PRAVOBŘEŽNÍ ZAVÁZÁNÍ HRÁZE
SO 02 SDRUŽENÝ OBJEKT
SO 03 STABILIZACE ABRAZNÍHO BŘEHU
SO 04 PŘÍPOJKA A PŘELOŽKY NN
SO 05 PŘÍJEZDOVÁ KOMUNIKACE
Ing. PAVEL GOLÍK, Ph.D. autorizovaný inženýr pro stavby vodního hospodářství a krajinného inženýrství ČKAIT - 1005334
SOUŘADNÝ SYSTÉM JTSK
VÝŠKOVÝ SYSTÉM B.p.v.
GOLIK VH
Golik VH, s. r. o., Ing. Pavel Golík, Babice nad Svitavou 162 66401, tel: 734 136 339, e-mail: golik@golikvh.cz
Objednatel: Povodí Odry, s. p.
Stupeň dokumentace: DUR
Datum / č. zakázky: 12/2021 / s20_05
Vedoucí projektant: Ing. Pavel Golík
Odpovědný projektant: Ing. Pavel Golík
Vypracoval: Ing. Lukáš Sýkora
Akce: VD Baška – převedení extrémních povodní, stavba č. 4142
Souprava č.: 2
Příloha: C.3 Koordinační situační výkres
Měřítko: 1:500 1:1000