VD NOVÉ MLÝNY - SERVISNÍ STÁNÍ SLUŽEBNÍCH PLAVIDEL

D.1. SO 01 - SO 06 PŮDORYS

měřítko 1:100

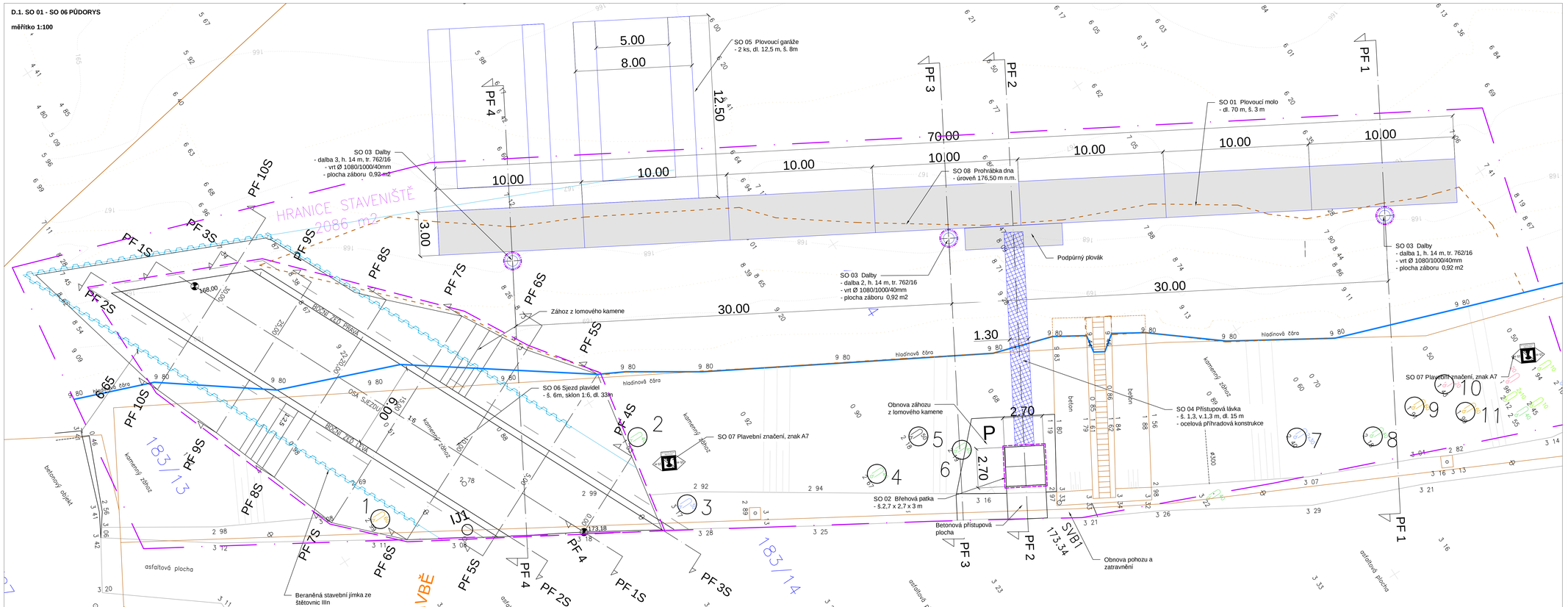

LEGENDA

	HRANICE PARCEL KN		BETONOVÉ PLOVÁKY MOLA
250/1	ČÍSLO PARCELY KN INVESTORA	467 m²	HRANICE TRVALÉHO ZÁBORU
207/26	ČÍSLO PARCELY KN OSTATNÍ	2 500 m²	HRANICE STAVENIŠTĚ
	NOVÉ BETONOVÉ KONSTRUKCE	105 m²	ZAŘÍZENÍ STAVENIŠTĚ
	NOVÉ OCELOVÉ KONSTRUKCE		
	PROHRÁBKA DNA		
	LINIE POLOHOPISU		
IJ1	GEOTECHNICKÝ VRT		
	STROM		
	STROM KÁCENÝ		
	HLADINOVÁ ČÁRA		

Výškový systém Balt p.v. Souřadný systém S-JTSK

REVIZE	POPIS	DATUM	SCHVÁLIL
6			
5			
4			
3			
2			
1			

Sweco Hydroprojekt a.s. Ústředí Praha
Táborská 31, 140 16 Praha 4; praha@sweco.cz; www.sweco.cz

SWECO

VYPRACOVAL	Ing. Janoušková	HIP	Ing. Klimeš	T. KONTROLA	Ing. Petr Klimeš
PROJEKTANT		ŘEDITEL DIVIZE	Ing. Matějček	DATUM	01/2019
OBJEDNATEL				OKRES	
AKCE:	VD Nové Mlýny - Servisní stání			ČÍSLO ZAKÁZKY	11 8127 01 10
				STUPEŇ	DSP
				FORMÁT	12A4
				MĚŘÍTKO	1:100
	VD Nové Mlýny - Servisní stání služebních plavidel,			ARCHIVNÍ ČÍSLO	000563/19/1
PŘÍLOHA:	SO 01 - SO 08 Půdorys			ČÍSLO PŘÍLOHY	D.1.2.b1

Tato dokumentace včetně všech příloh (s výjimkou dat poskytnutých objednatelem) je duševním vlastnictvím akciové společnosti Sweco Hydroprojekt a.s. Objednatel této dokumentace je oprávněn z využití k účelům vyplývajícím z uzavřené smlouvy bez jakéhokoliv omezení. Jiné osoby (jak fyzické, tak právnické) nejsou bez předchozího výslovného souhlasu objednatele oprávněny tuto dokumentaci ani její část jakkoli využívat, kopírovat (ani jiným způsobem rozmnožovat) nebo zpřístupnit dalším osobám.
Poznámka: Podpisy zpracovatelů jsou přípojeny pouze k výtisku číslo 01 nebo originálu přílohy (matici).