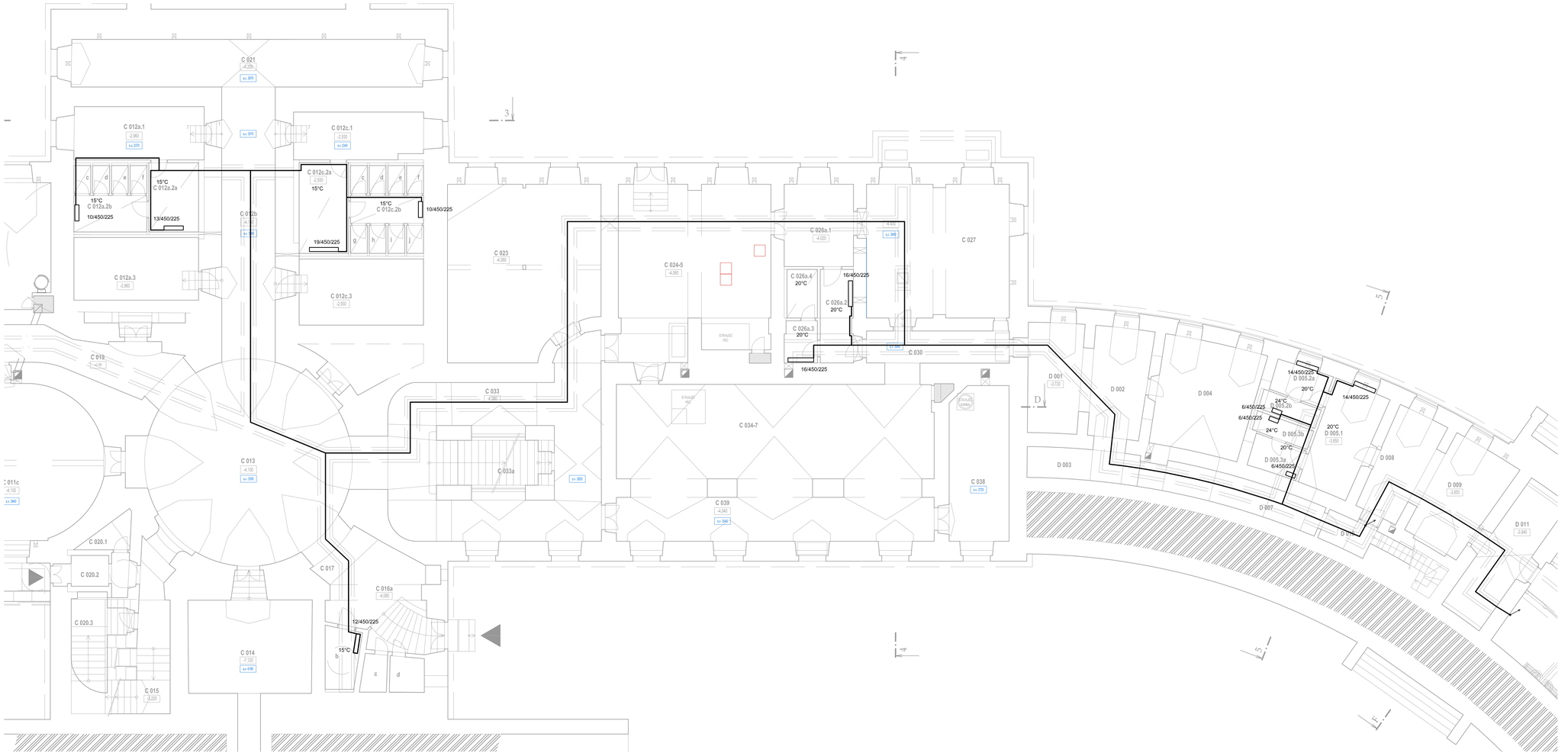

č.m.	místnost	tep.ztráta
	větev-suterén	W
005a	Sedlovna	2321
005b	Hyg. záz. Ž - šatna	1161
005c	Hyg. záz. Ž - sprchy	669
005d	Hyg. záz. M - sprchy	669
005e	Hyg. záz. M - šatna	522
012a	WC muži - předsíň	2845
012b	WC muži - umývárna	1405
012c	WC muži - kabiny	1658
012d	WC ženy - předsíň	2803
012e	WC ženy - umývárna	1577
012f	WC ženy - kabiny	2171
016b	WC invalidé	1668
026a	Provozní zázemí expo	1916
026b	Provozní zázemí expo	922
026c	Provozní zázemí expo	953
	CELKEM	**23260**

±0,000=225,700 m n.m.

Souřadnicový systém: S-JTSK
Výškový systém: Bpv

KOOPERACE VE SPECIÁLNÍ PROFESE:	METROPROJEKT Praha a.s., nám.I.P.Pavlova 2/1786, 120 00, Praha 2
VYTÁPĚNÍ	296 154 105, info@metroprojekt.cz
ZODPOVĚDNÝ INŽENÝR PROJEKTU	INŽENÝR NÁVRHU / ZPRACOVAL
Ing. Richard Beber	Ing. Pavlína Rajalová

KOOPERUJÍCÍ FIRMA

METROPROJEKT

Tento dokument požívá ochrany dle zákona č. 121/2000 Sb. (Autorský zákon)
Originál tohoto dokumentu a náleh řešení na něm zobrazený je majetkem autora a firmy Architekti Hrůša & spol., Atelier Brno, s.r.o.
Tento dokument nesmí být - vyjma zhlejmého účelu, pro něž byl pořízen - používán a žádným způsobem nemapeků jsem ustanovení Autorského zákona nebo dohodu klienta a hlavního architekta (autora) poskytnut třetí osobě.

HLAVNÍ ARCHITEKT (AUTOR) :	Prof. Ing. arch. PETR HRŮŠA
VEDOUCÍ PROJEKTU / HLAVNÍ INŽENÝR PROJEKTU (HIP)	INŽENÝR NÁVRHU / ZPRACOVAL
Prof. Ing. arch. PETR HRŮŠA / Ing. arch. VÍT ZENKL	Ing. arch. MILOŠ TRENZ / Ing. arch. Jitka Vančurová
KLIENT ZAKÁZKY : Národní zemědělské muzeum Praha Kostelní 1300/44 170 00 Praha 7 - Holešovice	INVESTOR ZAKÁZKY : Národní zemědělské muzeum Praha Kostelní 1300/44 170 00 Praha 7 - Holešovice

FIRMA

Architekti Hrůša & spol., Atelier Brno, s.r.o.
Žižkova 5, 602 00 Brno
tel. 541 243 820, fax 541 243 831
E-mail : info@atelierbrno.cz
http://www.hrusa-atelierbrno.cz
IČO 255 175 62, DIČ CZ 255 175 62
Obchodní rejstřík vedeš C. Aleksa 29992

FÁZE (STUPEŇ DOKUMENTACE) PROJEKTOVÁ DOKUMENTACE STAVBY PRO STAVEBNÍ POVOLENÍ	KONTROLA: Ing. IGOR BIELIK
NÁZEV ZAKÁZKY (OBLO) REKONSTRUKCE HLAVNÍ BUDOVY ZÁMKU KAČINA	DATUM: BŘEZEN 2016
	ZAKÁZKA ČÍSLO: 15250 / 15254
ČÁST DOKUMENTACE D.1.4.A ZAŘÍZENÍ PRO VYTÁPĚNÍ STAVBY	MĚŘÍTKO: 1 : 100
DOKUMENT (VÝKRES) Půdorys 1.PP	Č. VÝKRESU / REVIZE: D.1.4.A.03
	PARÉ: