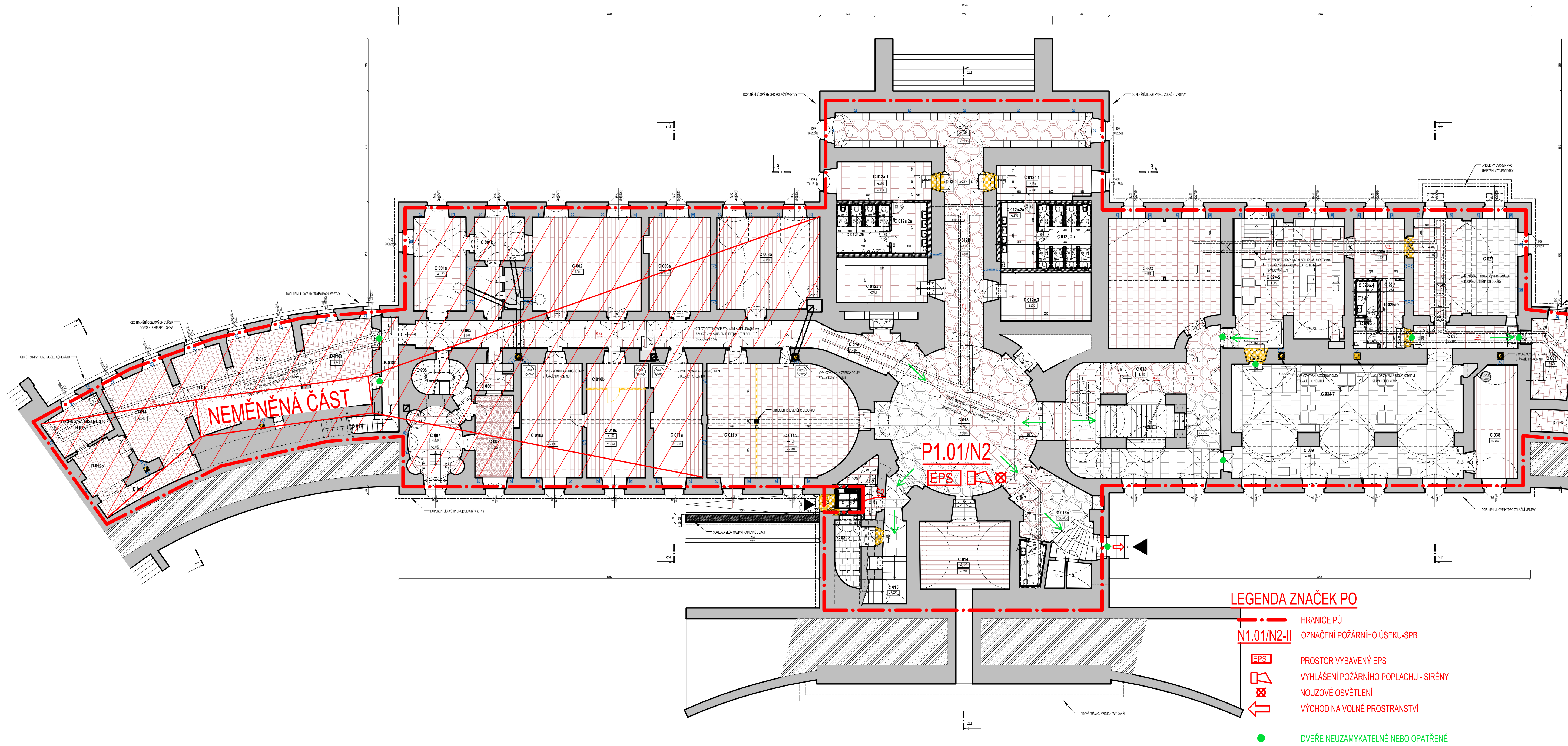

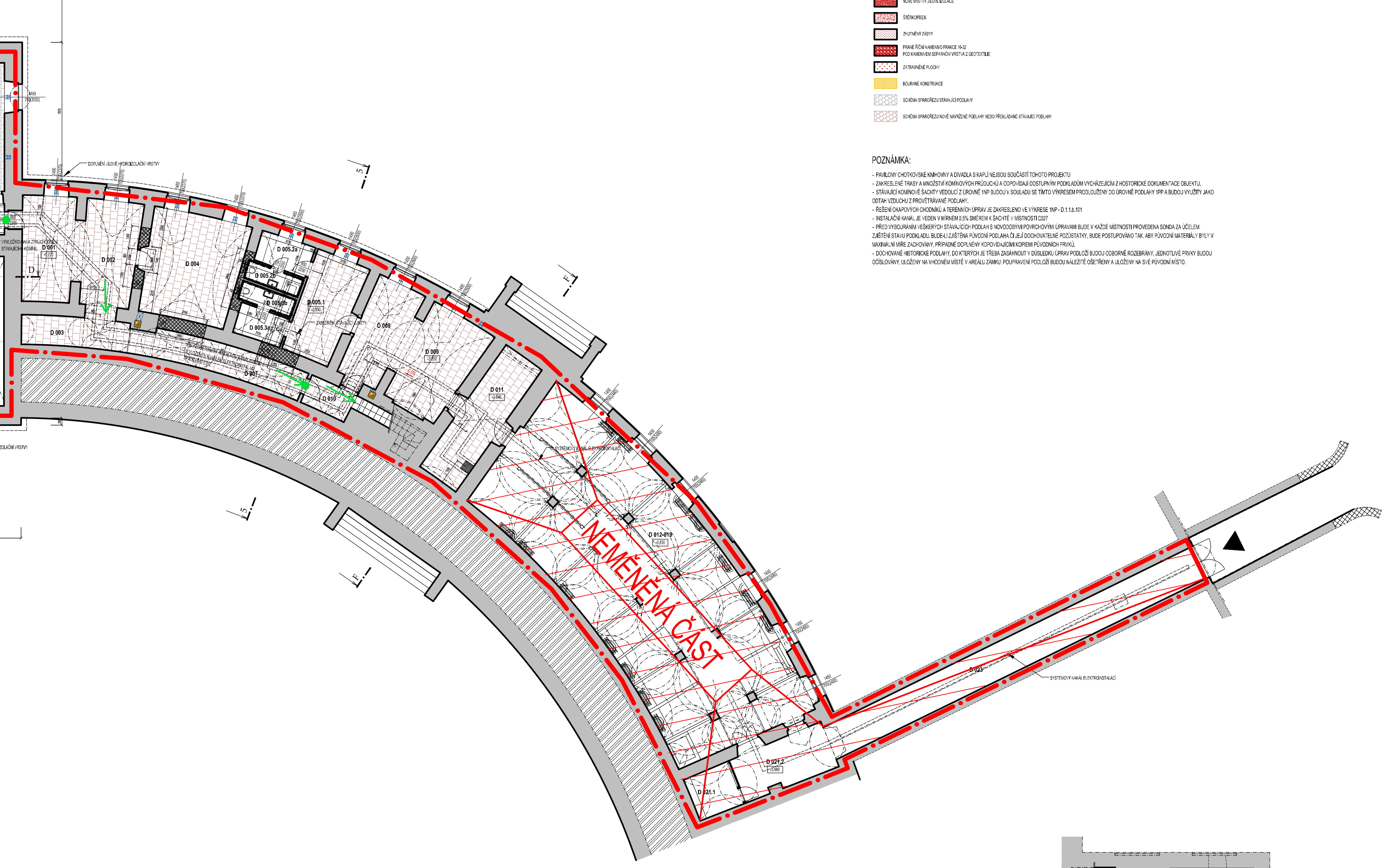

LEGENDA ZNAČEK PO

- HRANICE PÚ
- N1.01/N2-II — OZNAČENÍ POŽÁRNÍHO ÚSEKU-SPB
- EPS — PROSTOR VYBAVENÝ EPS
- VYHLÁŠENÍ POŽÁRNÍHO POPLACHU - SIRÉNY
- NOUZOVÉ OSVĚTLENÍ
- VÝCHOD NA VOLNÉ PROSTRANSTVÍ
- DVEŘE NEUZAMYKATELNÉ NEBO OPATŘENÉ KOVÁNÍM DLE ČSN EN 179
- SMĚR ÚNIKU
- ČÁST VE KTERÉ NEDOCHÁZÍ KE ZMENĚ POČTU EVAKUOVANÝCH OSOB A ZMĚNĚ POŽÁRNÍHO ZATÍŽENÍ

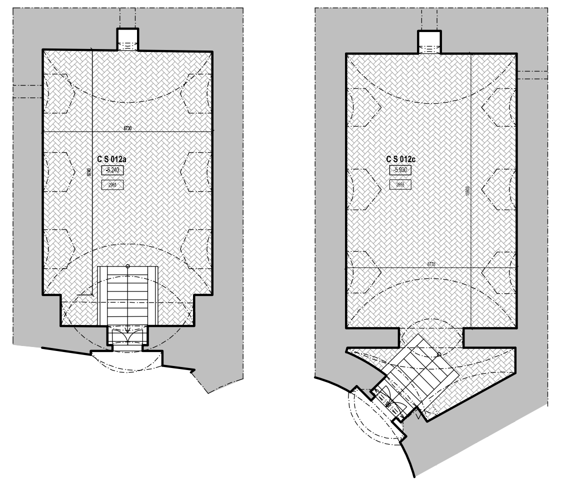

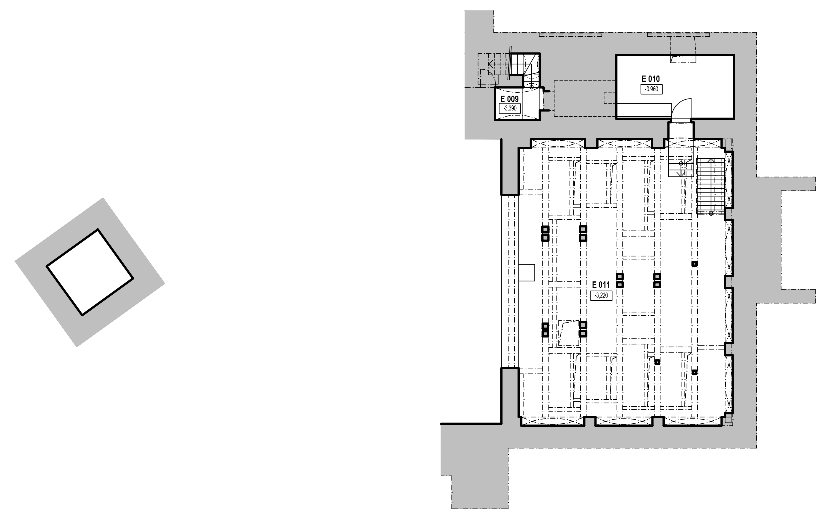

LEGENDA MATERIÁLŮ:

- STÁVAJÍCÍ KONSTRUKCE
- PŮVODNÍ ZEMINA
- PŘEDPOKLÁDANÉ PŮVODNÍ VRSTVY JÍLOVÉ IZOLACE
- PODKLADNÍ BETON (C16/20)
- ŽELEZOBETON
- ZDIVO Z CIHEL PLNÝCH PÁLENÝCH NA VÁPENO-CEMENTOVOU MALTU
- ZDIVO Z PÓROBETONOVÝCH TVÁRNIC NA TENKOVRSTVOU ZDÍCÍ MALTU TLOUŠŤKA ZDIVA 100mm, 125mm, 150mm
- MASIVNÍ KAMENNÉ PRVKY - TYP KAMENE DLE VÝPISU VÝROBKŮ
- NOVÉ VRSTVY JÍLOVÉ IZOLACE
- ŠTĚRKOPÍSEK
- ZHUTNĚNÝ ZÁSYP
- PRANÉ ŘÍČNÍ KAMENIVO FRAKCE 16-32 POD KAMENIVEM SEPARAČNÍ VRSTVA Z GEOTEXTILIE
- ZATRAVNĚNÉ PLOCHY
- BOURANÉ KONSTRUKCE
- SCHÉMA SPÁROŘEZU STÁVAJÍCÍ PODLAHY
- SCHÉMA SPÁROŘEZU NOVĚ NAVRŽENÉ PODLAHY NEBO PŘEKLÁDANÉ STÁVAJÍCÍ PODLAHY

POZNÁMKA:

- PAVILONY CHOTKOVSKÉ KNIHOVNY A DIVADLA S KAPLÍ NEJSOU SOUČÁSTÍ TOHOTO PROJEKTU
- ZAKRESLENÉ TRASY A MNOŽSTVÍ KOMÍNOVÝCH PRŮDUCHŮ A ODPOVÍDAJÍ DOSTUPNÝM PODKLADŮM VYCHÁZEJÍCÍM Z HISTORICKÉ DOKUMENTACE OBJEKTU.
- STÁVAJÍCÍ KOMÍNOVÉ ŠACHTY VEDOUCÍ Z ÚROVNĚ 1NP BUDOU V SOULADU SE TÍMTO VÝKRESEM PRODLOUŽENY DO ÚROVNĚ PODLAHY 1PP A BUDOU VYUŽITY JAKO ODTAH VZDUCHU Z PROVĚTRÁVANÉ PODLAHY.
- ŘEŠENÍ OKAPOVÝCH CHODNÍKŮ A TERÉNNÍCH ÚPRAV JE ZAKRESLENO VE VÝKRESE 1NP - D.1.1.b.101
- INSTALAČNÍ KANÁL JE VEDEN V MÍRNÉM 0,5% SMĚREM K ŠACHTĚ V MÍSTNOSTI C027
- PŘED VYBOURÁNÍM VEŠKERÝCH STÁVAJÍCÍCH PODLAH S NOVODOBÝMI POVRCHOVÝMI ÚPRAVAMI BUDE V KAŽDÉ MÍSTNOSTI PROVEDENA SONDA ZA ÚČELEM ZJIŠTĚNÍ STAVU PODKLADU. BUDE-LI ZJIŠTĚNA PŮVODNÍ PODLAHA ČI JEJÍ DOCHOVATELNÉ POZŮSTATKY, BUDE POSTUPOVÁNO TAK, ABY PŮVODNÍ MATERIÁLY BYLY V MAXIMÁLNÍ MÍŘE ZACHOVÁNY, PŘÍPADNĚ DOPLNĚNY KOPÍROVACÍMI KOPIEMI PŮVODNÍCH PRVKŮ.
- DOCHOVANÉ HISTORICKÉ PODLAHY, DO KTERÝCH JE TŘEBA ZASÁHNOUT V DŮSLEDKU ÚPRAV PODLOŽÍ BUDOU ODBORNĚ ROZEBRÁNY, JEDNOTLIVÉ PRVKY BUDOU OČÍSLOVÁNY, ULOŽENY NA VHODNÉM MÍSTĚ V AREÁLU ZÁMKU. POUPRAVENÍ PODLOŽÍ BUDOU NÁLEŽITĚ OŠETŘENY A ULOŽENY NA SVÉ PŮVODNÍ MÍSTO.

LEGENDA MÍSTNOSTÍ:

1PP - LEVÁ KOLONÁDA

OZN.	NÁZEV MÍSTNOSTI	PLOCHA (m²)	PODLAHA	STĚNY	PODHLED	POZNÁMKA
B 012a	TECHNICKÉ ZÁZEMÍ	13,5	CIHELNÁ DLAŽBA	ŠTUK, OMÍTKA, VÝMALBA		
B 012b	TECHNICKÉ ZÁZEMÍ	11,9	CIHELNÁ DLAŽBA	ŠTUK, OMÍTKA, VÝMALBA		
B 013	PROVOZNÍ ZÁZEMÍ	9,9	CIHELNÁ DLAŽBA	ŠTUK, OMÍTKA, VÝMALBA		
B 014	STUDIJNÍ DEPOZITÁŘE	29,0	CIHELNÁ DLAŽBA	ŠTUK, OMÍTKA, VÝMALBA		
B 015	STUDIJNÍ DEPOZITÁŘE	21,1	CIHELNÁ DLAŽBA	ŠTUK, OMÍTKA, VÝMALBA		
B 016	STUDIJNÍ DEPOZITÁŘE	27,2	CIHELNÁ DLAŽBA	ŠTUK, OMÍTKA, VÝMALBA		
B 017	SCHODIŠTĚ	17,4	KAMENNÉ STUPNĚ	ŠTUK, OMÍTKA, VÝMALBA		
B 018a	STUDIJNÍ DEPOZITÁŘE	31,0	CIHELNÁ DLAŽBA	ŠTUK, OMÍTKA, VÝMALBA		
B 018b	CHODBA	10,4	KAMENNÁ DLAŽBA	ŠTUK, OMÍTKA, VÝMALBA		

1PP - CENTRÁLNÍ ČÁST

OZN.	NÁZEV MÍSTNOSTI	PLOCHA (m²)	PODLAHA	STĚNY	PODHLED	POZNÁMKA
C 001a	TEMATICKÁ EXPOZICE	27,3	KAMENNÁ DLAŽBA	ŠTUK, OMÍTKA, VÝMALBA		
C 001b	TEMATICKÁ EXPOZICE	12,1	FOŠNOVÁ PODLAHA	ŠTUK, OMÍTKA, VÝMALBA		
C 001c	TEMATICKÁ EXPOZICE	7,5	FOŠNOVÁ PODLAHA	ŠTUK, OMÍTKA, VÝMALBA		
C 001d	TOPNÁ KOMORA	4,2				
C 002	TEMATICKÁ EXPOZICE	56,7	FOŠNOVÁ PODLAHA	ŠTUK, OMÍTKA, VÝMALBA		
C 003a	TEMATICKÁ EXPOZICE	32,5	FOŠNOVÁ PODLAHA	ŠTUK, OMÍTKA, VÝMALBA		
C 003b	TEMATICKÁ EXPOZICE	51,3	FOŠNOVÁ PODLAHA	ŠTUK, OMÍTKA, VÝMALBA		
C 005	CHODBA	426,5	KAMENNÁ DLAŽBA	ŠTUK, OMÍTKA, VÝMALBA		
C 006	HISTORICKÁ EXPOZICE	9,2	KAMENNÉ STUPNĚ	ŠTUK, OMÍTKA, VÝMALBA		
C 007	HISTORICKÁ EXPOZICE	39,2	KAMENNÁ DLAŽBA	ŠTUK, OMÍTKA, VÝMALBA		KAMENNÁ VANA ZAPUŠTĚNÁ V PODLAZE
C 008	HISTORICKÁ EXPOZICE	6,5	CIHELNÁ DLAŽBA	ŠTUK, OMÍTKA, VÝMALBA		
C 009	HISTORICKÁ EXPOZICE	-	DÝHOVANÉ PARKETY	ŠTUK, OMÍTKA, VÝMALBA		
C 010a	TEMATICKÁ EXPOZICE	39,0	FOŠNOVÁ PODLAHA	ŠTUK, OMÍTKA, VÝMALBA		
C 010b	NEOBSAZENO	-				
C 010c	TEMATICKÁ EXPOZICE	38,6	FOŠNOVÁ PODLAHA	ŠTUK, OMÍTKA, VÝMALBA		
C 011a	TEMATICKÁ EXPOZICE	32,3	FOŠNOVÁ PODLAHA	ŠTUK, OMÍTKA, VÝMALBA		
C 011b	NEOBSAZENO	-				
C 011c	TEMATICKÁ EXPOZICE	90,2	CIHELNÁ DLAŽBA	ŠTUK, OMÍTKA, VÝMALBA		
C 012a.1	WC MUŽI - PŘEDSÍŇ	19,8	KAMENNÁ DLAŽBA	ŠTUK, OMÍTKA, VÝMALBA		
C 012a.2a	WC MUŽI - UMÝVÁRNA	10,2	KERAMICKÁ DLAŽBA	KERAMICKÝ OBKLAD		
C 012a.2b	WC MUŽI - PISOÁRY	7,6	KERAMICKÁ DLAŽBA	KERAMICKÝ OBKLAD		
C 012a.2c	WC MUŽI - ÚKLIDOVÁ MÍSTNOST	1,4	KERAMICKÁ DLAŽBA	KERAMICKÝ OBKLAD		
C 012a.2d	WC MUŽI - WC KABINA	1,4	KERAMICKÁ DLAŽBA	KERAMICKÝ OBKLAD		
C 012a.2e	WC MUŽI - WC KABINA	1,4	KERAMICKÁ DLAŽBA	KERAMICKÝ OBKLAD		
C 012a.2f	WC MUŽI - WC KABINA	1,4	KERAMICKÁ DLAŽBA	KERAMICKÝ OBKLAD		
C 012a.3	PROVOZNÍ ZÁZEMÍ	22,3	KAMENNÁ DLAŽBA	ŠTUK, OMÍTKA, VÝMALBA		
C 012b	CHODBA	-	KAMENNÁ DLAŽBA	ŠTUK, OMÍTKA, VÝMALBA		
C 012c.1	WC MUŽI - PŘEDSÍŇ	17,3	KAMENNÁ DLAŽBA	ŠTUK, OMÍTKA, VÝMALBA		
C 012c.2a	WC ŽENY - UMÝVÁRNA	13,2	KERAMICKÁ DLAŽBA	KERAMICKÝ OBKLAD		
C 012c.2b	WC ŽENY - PŘESÍŇ	5,9	KERAMICKÁ DLAŽBA	KERAMICKÝ OBKLAD		
C 012c.2c	WC ŽENY - WC KABINA	1,3	KERAMICKÁ DLAŽBA	KERAMICKÝ OBKLAD		
C 012c.2d	WC ŽENY - WC KABINA	1,4	KERAMICKÁ DLAŽBA	KERAMICKÝ OBKLAD		
C 012c.2e	WC ŽENY - WC KABINA	1,3	KERAMICKÁ DLAŽBA	KERAMICKÝ OBKLAD		
C 012c.2f	WC ŽENY - ÚKLIDOVÁ MÍSTNOST	1,4	KERAMICKÁ DLAŽBA	KERAMICKÝ OBKLAD		
C 012c.2g	WC ŽENY - WC KABINA	1,3	KERAMICKÁ DLAŽBA	KERAMICKÝ OBKLAD		
C 012c.2h	WC ŽENY - WC KABINA	1,3	KERAMICKÁ DLAŽBA	KERAMICKÝ OBKLAD		
C 012c.2i	WC ŽENY - WC KABINA	1,3	KERAMICKÁ DLAŽBA	KERAMICKÝ OBKLAD		
C 012c.2j	WC ŽENY - WC KABINA	1,4	KERAMICKÁ DLAŽBA	KERAMICKÝ OBKLAD		
C 012c.3	PROVOZNÍ ZÁZEMÍ	23,5	KAMENNÁ DLAŽBA	ŠTUK, OMÍTKA, VÝMALBA		
C 013	CENTRÁLNÍ ROTUNDA	-	KAMENNÁ DLAŽBA	ŠTUK, OMÍTKA, VÝMALBA		
C 014	TEMATICKÁ EXPOZICE	35,8	HLÍNA	NEOMÍT. KAMENNÉ ZDIVO		
C 015	SCHODIŠTĚ	16,9	KAMENNÉ STUPNĚ	ŠTUK, OMÍTKA, VÝMALBA		
C 016a	VSTUPNÍ PROSTOR	-	KAMENNÁ DLAŽBA	ŠTUK, OMÍTKA, VÝMALBA		
C 016b	WC VOZÍČKÁŘI	6,0	KERAMICKÁ DLAŽBA	ŠTUK, OMÍTKA, VÝMALBA		
C 016c	PROVOZNÍ ZÁZEMÍ	2,7	KERAMICKÁ DLAŽBA	ŠTUK, OMÍTKA, VÝMALBA		
C 016d	PROVOZNÍ ZÁZEMÍ	3,5	KERAMICKÁ DLAŽBA	ŠTUK, OMÍTKA, VÝMALBA		
C 017	CHODBA	-	KAMENNÁ DLAŽBA	ŠTUK, OMÍTKA, VÝMALBA		
C 019	CHODBA	-	KAMENNÁ DLAŽBA	ŠTUK, OMÍTKA, VÝMALBA		
C 020.1	PROVOZNÍ ZÁZEMÍ	3,4	KAMENNÁ DLAŽBA	ŠTUK, OMÍTKA, VÝMALBA		
C 020.2	VÝTAH	3,3				
C 020.3	PROVOZNÍ ZÁZEMÍ EXPOZIC	11,1	KAMENNÁ DLAŽBA	ŠTUK, OMÍTKA, VÝMALBA		
C 021	CHODBA	-	KAMENNÁ DLAŽBA	ŠTUK, OMÍTKA, VÝMALBA		
C 023	TEMATICKÁ EXPOZICE	73,0	KAMENNÁ DLAŽBA	ŠTUK, OMÍTKA, VÝMALBA		
C 024	TEMATICKÁ EXPOZICE	75,6	KAMENNÁ DLAŽBA	ŠTUK, OMÍTKA, VÝMALBA		
C 025	TEMATICKÁ EXPOZICE	-	KAMENNÁ DLAŽBA	ŠTUK, OMÍTKA, VÝMALBA		
C 026a.1	TEMATICKÁ EXPOZICE	17,1	KAMENNÁ DLAŽBA	ŠTUK, OMÍTKA, VÝMALBA		
C 026a.2	PROVOZNÍ ZÁZEMÍ EXPOZIC	9,4	KAMENNÁ DLAŽBA	ŠTUK, OMÍTKA, VÝMALBA		
C 026a.3	PROVOZNÍ ZÁZEMÍ EXPOZIC	3,9	KERAMICKÁ DLAŽBA	ŠTUK, OMÍTKA, VÝMALBA		
C 026a.4	PROVOZNÍ ZÁZEMÍ EXPOZIC	4,2	KERAMICKÁ DLAŽBA	KERAMICKÝ OBKLAD	HLADKÝ	
C 026b	TEMATICKÁ EXPOZICE	-	KAMENNÁ DLAŽBA	ŠTUK, OMÍTKA, VÝMALBA		
C 027	TEMATICKÁ EXPOZICE	-	CIHELNÁ DLAŽBA	ŠTUK, OMÍTKA, VÝMALBA		
C 030	CHODBA	15,7	KAMENNÁ DLAŽBA	ŠTUK, OMÍTKA, VÝMALBA		
C 033	CHODBA	-	KAMENNÁ DLAŽBA	ŠTUK, OMÍTKA, VÝMALBA		
C 033a	SCHODIŠTĚ	13,9	KAMENNÉ STUPNĚ	ŠTUK, OMÍTKA, VÝMALBA		
C 034	TEMATICKÁ EXPOZICE	142,7	KAMENNÁ DLAŽBA	ŠTUK, OMÍTKA, VÝMALBA		
C 035	TEMATICKÁ EXPOZICE	-	KAMENNÁ DLAŽBA	ŠTUK, OMÍTKA, VÝMALBA		
C 036	TEMATICKÁ EXPOZICE	-	KAMENNÁ DLAŽBA	ŠTUK, OMÍTKA, VÝMALBA		
C 037	TEMATICKÁ EXPOZICE	-	KAMENNÁ DLAŽBA	ŠTUK, OMÍTKA, VÝMALBA		
C 038	TEMATICKÁ EXPOZICE	27,1	FOŠNOVÁ PODLAHA	ŠTUK, OMÍTKA, VÝMALBA		
C 039	TEMATICKÁ EXPOZICE	-	CIHELNÁ DLAŽBA	ŠTUK, OMÍTKA, VÝMALBA		
CS 012a	TEMATICKÁ EXPOZICE	73,0	CIHELNÁ DLAŽBA	NEOMÍT. KAMENNÉ ZDIVO		
CS 012b	TEMATICKÁ EXPOZICE	88,3	CIHELNÁ DLAŽBA	NEOMÍT. KAMENNÉ ZDIVO		

1PP - PRAVÁ KOLONÁDA

OZN.	NÁZEV MÍSTNOSTI	PLOCHA (m²)	PODLAHA	STĚNY	PODHLED	POZNÁMKA
D 001	TEMATICKÁ EXPOZICE	38,4	CIHELNÁ DLAŽBA	ŠTUK, OMÍTKA, VÝMALBA		
D 002	TEMATICKÁ EXPOZICE	-	CIHELNÁ DLAŽBA	ŠTUK, OMÍTKA, VÝMALBA		
D 003	TEMATICKÁ EXPOZICE	26,1	CIHELNÁ DLAŽBA	ŠTUK, OMÍTKA, VÝMALBA		
D 004	TEMATICKÁ EXPOZICE	31,2	CIHELNÁ DLAŽBA	ŠTUK, OMÍTKA, VÝMALBA		
D 005.1	EXPOZICE - KONÍRNA	17,7	CIHELNÁ DLAŽBA	ŠTUK, OMÍTKA, VÝMALBA		
D 005.2a	PROVOZNÍ ZÁZEMÍ	5,3	KERAMICKÁ DLAŽBA	ŠTUK, OMÍTKA, VÝMALBA		
D 005.2b	PROVOZNÍ ZÁZEMÍ	3,4	KERAMICKÁ DLAŽBA	KERAMICKÝ OBKLAD		
D 005.3a	PROVOZNÍ ZÁZEMÍ	4,8	KERAMICKÁ DLAŽBA	ŠTUK, OMÍTKA, VÝMALBA		
D 005.3b	PROVOZNÍ ZÁZEMÍ	3,3	KERAMICKÁ DLAŽBA	KERAMICKÝ OBKLAD		
D 007	CHODBA	-	CIHELNÁ DLAŽBA	ŠTUK, OMÍTKA, VÝMALBA		
D 008	EXPOZICE - KONÍRNA	38,9	CIHELNÁ DLAŽBA	ŠTUK, OMÍTKA, VÝMALBA		
D 009	EXPOZICE - KONÍRNA	-	CIHELNÁ DLAŽBA	ŠTUK, OMÍTKA, VÝMALBA		
D 010	SCHODIŠTĚ	8,9	CIHELNÁ DLAŽBA	ŠTUK, OMÍTKA, VÝMALBA		
D 011	EXPOZICE - KONÍRNA	21,8	CIHELNÁ DLAŽBA	ŠTUK, OMÍTKA, VÝMALBA		
D 012	EXPOZICE - KONÍRNA	177,3				
D 013	EXPOZICE - KONÍRNA	-				
D 014	EXPOZICE - KONÍRNA	-				
D 015	EXPOZICE - KONÍRNA	-				
D 016	EXPOZICE - KONÍRNA	-				
D 017	EXPOZICE - KONÍRNA	-				
D 018	EXPOZICE - KONÍRNA	-				
D 019	EXPOZICE - KONÍRNA	-				
D 021.1	EXPOZICE - KONÍRNA	6,7				
D 021.2	EXPOZICE - KONÍRNA	59,7				
D 023	CHODBA	-				

PO-PŮDORYS 1PP
M1:300