



Účet vedený u České národní
banky 5039561/0710
Organizace byla zřízena podle
ustanovení § 54, odst. 2 zákona
č. 219/2000 Sb., o majetku

České republiky a jejím vystupování
v právních vztazích, ve znění pozdějších
předpisů a § 4b zákona č. 252/1997
Sb., o zemědělství, ve znění pozdějších
předpisů dne 15. 10. 2009

Vaše č. j.:
Naše č. j.:
Ze dne: 31-10-2024
Vyřizuje: [redacted]
Telefon: +420 [redacted]
e-mail: [redacted]@nhkladruby.cz

Martin Němec, jednatel
CROSSLAND CZECH s.r.o.
Ocelkova 20
Praha 9
190 00
IČO: 02781298

Počet listů: 2 Příloha: 4 listů

Objednávka Arboristické ošetření stromů

Vážený pane jednatele,

na základě Vaší nabídky ze dne 22. 10. 2024 do výběrového řízení ev. č. VZ 33/2024 **Arboristické ošetření stromů v Krajině UNESCO - podzim 2024** u Vás objednáme arboristické ošetření stromů. V podrobnostech viz též Výzva pro zadání veřejné zakázky malého rozsahu s názvem **Arboristické ošetření stromů v Krajině UNESCO - podzim 2024**. Práce budou provedeny v souladu s Mapovým záznamem a Specifikací a rozsahem řezů.

Celková cena se ujednává takto:

Arboristické ošetření stromů	cena v CZK		
	bez DPH	DPH	vč. DPH
Areál stájového dvora Borek	254000,00	---	---
Dřeviny v okolí kočárovny	199500,00	---	---
Náves	79500,00	---	---
Celkem	533 000,00	není plátce DPH	není plátce DPH

Rozsah služeb, které bude objednatelem podle této objednávky objednány a poskytovatelem skutečně poskytnuty, bude záviset **pouze a jen na aktuálních potřebách objednatele, přičemž objednatel má právo neodebrat od poskytovatele služby v plném rozsahu předpokládaném (uvedeném) ve výše uvedené tabulce.**

Případné vícepráce, méněpráce, změny, doplňky nebo rozšíření, musí být vždy před jejich realizací písemně odsouhlaseny objednatelem včetně jejich ocenění. Pokud poskytovatel provede některé z těchto prací bez písemného souhlasu objednatele, má objednatel právo odmítnout jejich úhradu.

Objednatel je oprávněn požadovat po poskytovateli poskytnutí služeb i ve větším rozsahu, než je uvedeno v tabulce, maximálně však do výše 1,1 násobku celkové ceny.

Termín poskytnutí služeb nejpozději **do 6.12.2024**. Termín pro předání a převzetí prací se uzavřením písemného dodatku přiměřeně prodlužuje v případě nepříznivých klimatických podmínek.



Pro vyloučení pochybností poskytovatel výslovně potvrzuje, že je podnikatelem, uzavírá tuto objednávku při svém podnikání, a na tuto objednávku se tudíž neuplatní ustanovení § 1793 občanského zákoníku ani § 1796 občanského zákoníku.

Faktura bude vystavena **po předání díla** se splatností min. **30** kalendářních dnů od doručení faktury objednateli. Faktura bude objednateli doručena nejpozději do **7** kalendářních dnů od jejího vystavení!

Poskytovatel se zavazuje umožnit všem subjektům oprávněným k výkonu kontroly provést kontrolu dokladů souvisejících s plněním zakázky, a to po dobu danou právními předpisy ČR k jejich archivaci (zejm. zákon č. 563/1991 Sb., o účetnictví, ve znění pozdějších předpisů, a zákon č. 235/2004 Sb., o dani z přidané hodnoty, ve znění pozdějších předpisů).

Poskytovatel je na základě ust. § 2 písm. e) zákona č. 320/2001 Sb., o finanční kontrole, ve znění pozdějších předpisů, osobou povinnou spolupůsobit při výkonu finanční kontroly. Zhotovitel bere na vědomí, že objednatel je konečný příjemce dotace státního rozpočtu na financování plnění.

Poskytovatel podpisem této smlouvy dává souhlas s poskytnutím všech informací, které smlouva obsahuje i těch, které budou následně zhotovitelem poskytnuty, podle zákona č. 106/1999 Sb., o svobodném přístupu k informacím, ve znění pozdějších předpisů, pokud tento souhlas výslovně neodepře s odkazem na obchodní tajemství, či jiné zákonem předpokládané skutečnosti.

Strany si sdělily všechny skutkové a právní okolnosti, o nichž k datu podpisu této smlouvy věděly nebo vědět musely, a které jsou relevantní ve vztahu k uzavření této smlouvy. Skutkové a právní okolnosti jsou obsaženy 1. v této smlouvě, 2. ve výzvě k podávání nabídek (zadávací dokumentaci), 3. v nabídce vítězného účastníka (poskytovatele). Tyto dokumenty musí být chápány jako komplexní, navzájem se doplňující a vysvětlující, avšak v případě jakéhokoliv rozporu mají vzájemnou přednost v pořadí výše stanoveném.

Osobní údaje subjektu údajů (fyzické osoby) jsou Národním hřebčínem Kladruhy nad Labem zpracovávány v souladu s příslušnými aktuálně platnými a účinnými právními předpisy České republiky a Evropské unie, zejm. zákonem č. 110/2019 Sb., o zpracování osobních údajů, a nařízením Evropského parlamentu a Rady (EU) 2016/679 (obecné nařízení o ochraně osobních údajů). Bližší informace týkající se zpracování osobních údajů a právních důvodů, na jejichž základě je zpracování prováděno, včetně práv subjektu údajů, jsou uvedeny v aktuální verzi dokumentu Zpracování a ochrana osobních údajů dostupném na webových stránkách Národního hřebčína Kladruhy nad Labem nebo v jeho sídle.

Bude-li v souvislosti s plněním této smlouvy poskytovatel nakládat s osobními údaji, odpovídá za to, že z jeho strany bude případné nakládání s těmito osobními údaji v souladu s příslušnými aktuálně platnými a účinnými právními předpisy České republiky a Evropské unie, zejm. zákonem č. 110/2019 Sb., o zpracování osobních údajů, a nařízením Evropského parlamentu a Rady (EU) 2016/679 (obecné nařízení o ochraně osobních údajů).

Poskytovatel podpisem této smlouvy přebírá povinnosti uvedené v Čestném prohlášení ke společensky odpovědnému plnění veřejné zakázky, které je součástí nabídky poskytovatele podané v rámci výběrového řízení. Objednatel je oprávněn plnění těchto povinností kdykoliv kontrolovat, a to i bez předchozího ohlášení poskytovateli. Je-li k provedení kontroly potřeba předložení dokumentů, zavazuje se poskytovatel k jejich předložení nejpozději do 5 pracovních dnů od doručení výzvy objednatele

Smluvní strany se dohodly, že pokud tato smlouva podléhá povinnosti uveřejnění podle zákona č. 340/2015 Sb., o zvláštních podmínkách účinnosti některých smluv, uveřejňování těchto smluv a o registru smluv (zákon o registru smluv), zhotovitel podpisem smlouvy dává souhlas s uveřejněním smlouvy, ve znění případných změn a

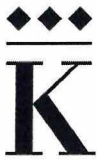

Účet vedený u České národní
banky 5039561/0710
Organizace byla zřízena podle
ustanovení § 54, odst. 2 zákona
č. 219/2000 Sb., o majetku

České republiky a jejím vystupování
v právních vztazích, ve znění pozdějších
předpisů a § 4b zákona č. 252/1997
Sb., o zemědělství, ve znění pozdějších
předpisů dne 15. 10. 2009

dotatků, způsobem dle § 5 citovaného zákona, pokud tento souhlas výslovně neodepře s odkazem na obchodní tajemství, či jiné zákonem předpokládané skutečnosti. Zveřejnění smlouvy a metadat v registru smluv zajistí objednatel. Smlouva, na níž se vztahuje povinnost uveřejnění v registru smluv, nabývá účinnosti dnem jejího uveřejnění prostřednictvím registru smluv.

Žádáme o potvrzení této objednávky na e-mail [redacted]@nhkladruby.cz a [redacted]@nhkladruby.cz.

S pozdravem

Ing. Jiří Machek
ředitel

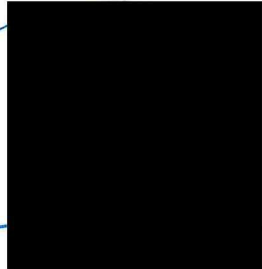

Přílohy:

Situační zákres

Specifikace a rozsah řezů

Příloha č. 5 výzvy – Situační zákres

Situační zákres

k veřejné zakázce

Arboristické ošetření stromů v Krajině UNESCO – podzim 2024

- **A) AREÁL STÁJOVÉHO DVORA BOREK**

Pozemky p.č. 265, 269/4, 272/1 a 273/3 v k.ú. Kladruby nad Labem

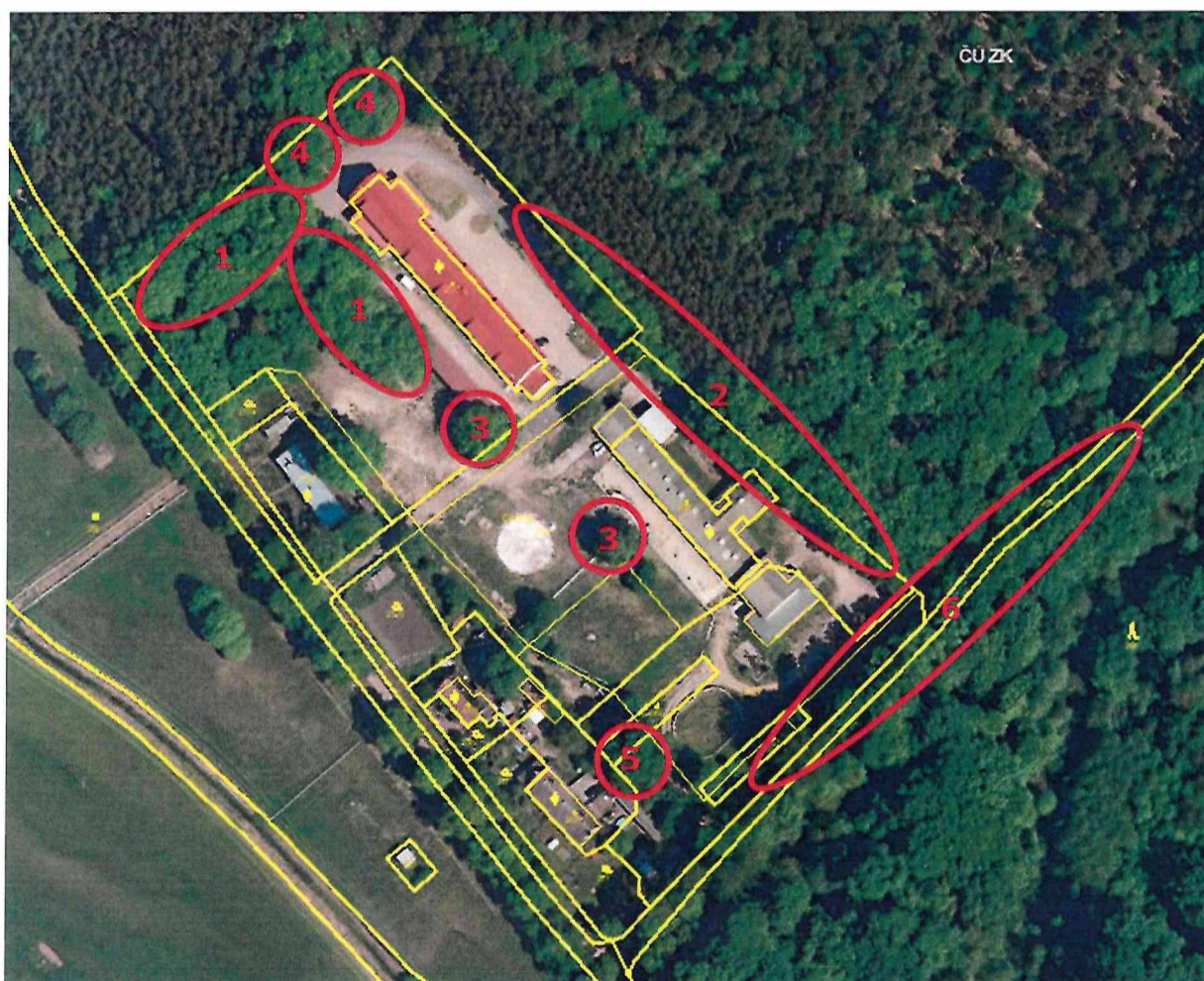

- **B) DŘEVINY V OKOLÍ KOČÁROVNY**

Pozemky p.č. 14, 825, 826, 899 a 903 v k.ú. Kladruby nad Labem

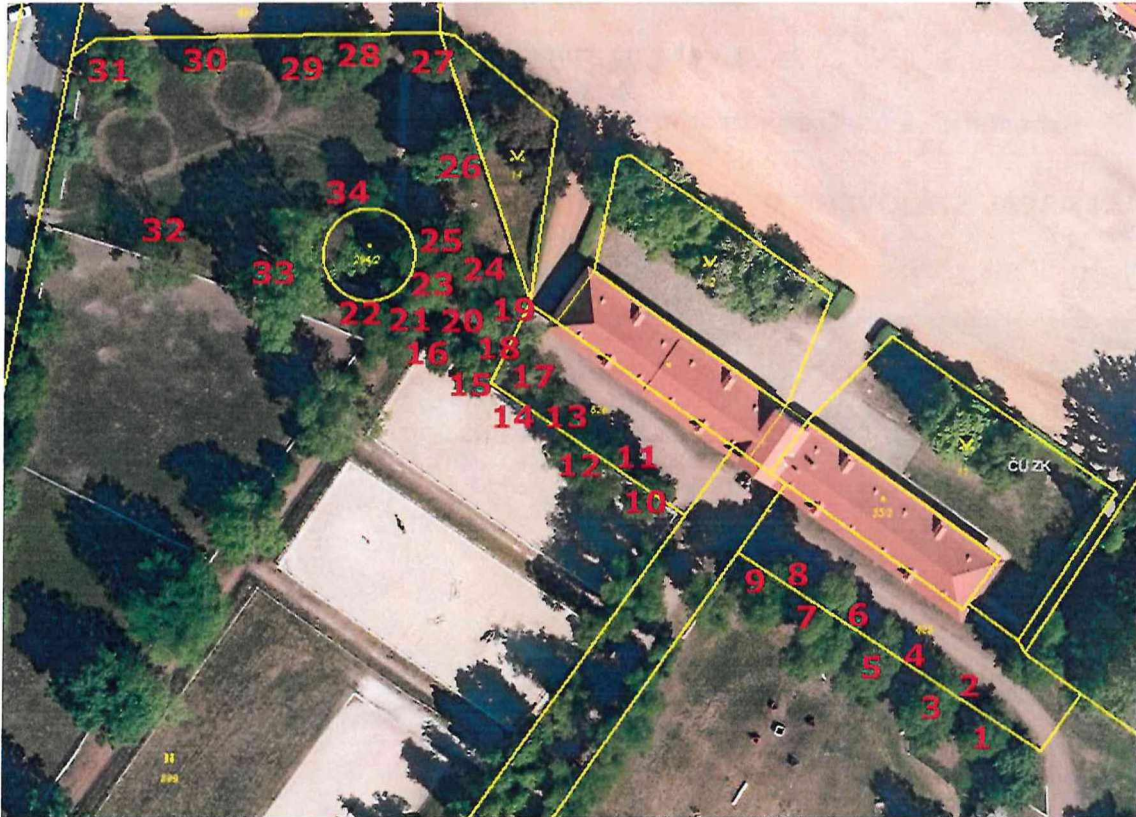

- **C) NÁVES**

Pozemky p.č. 34 a 539/2 v k.ú. Kladruby nad Labem

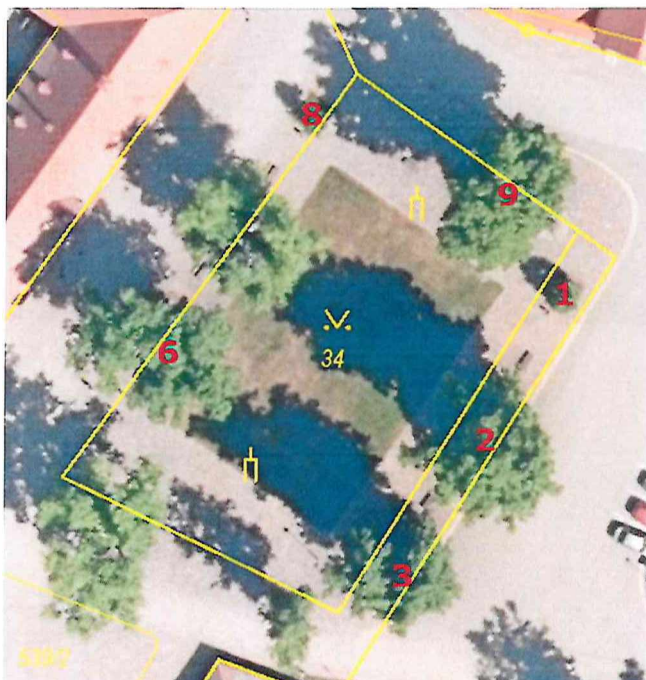

	A	B	C	D	E	F
1	A) AREÁL STÁJOVÉHO DVORA BOREK					
2	č.	Taxon	Bezp.Ř.	LR Řez	Vazby	AOPK ČR
3	plocha 1					
4	1	Quercus robur	x			S-RB
5	2	Quercus robur	x			S-RB
6	3	Quercus robur	x			S-RB
7	4	Fraxinus excelsior	x			S-RB
8	5	Fraxinus excelsior	x			S-RB
9	6	Quercus robur	x			S-RB
10	7	Quercus robur	x			S-RB
11	8	Quercus robur	x			S-RB
12	9	Quercus robur	x			S-RB
13	10	Quercus robur	x			S-RB
14	11	Quercus robur	x			S-RB
15	12	Fraxinus excelsior	x			S-RB
16	13	Quercus robur	x			S-RB
17	14	Quercus robur	x			S-RB
18	15	Quercus robur	x			S-RB
19	16	Quercus robur	x			S-RB
20	17	Quercus robur	x			S-RB
21	18	Quercus robur	x			S-RB
22	19	Quercus robur	x			S-RB
23	20	Fraxinus excelsior	x			S-RB
24	21	Quercus robur	x			S-RB
25	22	Quercus robur	x	x	x	S-RB, S-RLSP, S-VDH 4t
26	23	Quercus robur	x	x		S-RB, S-RLSP
27	plocha 2					
28	1	Quercus robur	x			S-RB
29	2	Quercus robur	x			S-RB
30	3	Quercus robur	x			S-RB
31	4	Quercus robur	x			S-RB
32	5	Quercus robur	x			S-RB
33	6	Quercus robur	x			S-RB
34	7	Quercus robur	x			S-RB
35	8	Quercus robur	x	x		S-RB, S-RLSP
36	9	Quercus robur	x	x		S-RB, S-RLSP
37	10	Quercus robur	x	x		S-RB, S-RLSP
38	11	Quercus robur	x	x		S-RB, S-RLSP
39	12	Quercus robur	x	x		S-RB, S-RLSP
40	13	Quercus robur	x	x		S-RB, S-RLSP
41	14	Quercus robur	x	x		S-RB, S-RLSP
42	15	Quercus robur	x	x		S-RB, S-RLSP
43	plocha 3					
44	1	Acer pseudoplatanus	x			S-RB
45	2	Quercus robur	x	x		S-RB, S-RLSP
46	plocha 4					
47	1	Quercus robur	x	x		S-RB, S-RLSP
48	2	Quercus robur	x			S-RB
49	plocha 5					

	A	B	C	D	E	F
50	1	Quercus robur	x	x		S-RB,S-RO ochmet
51	plocha 6					
52	1	Quercus robur	x			S-RB
53	2	Quercus robur	x	x		S-RB,RLLR
54	3	Quercus robur	x			S-RB
55	4	Fraxinus excelsior	x			S-RB
56	5	Fraxinus excelsior	x			S-RB
57	6	Quercus robur	x	X		S-RB,S-RLLR
58	7	Quercus robur	x			S-RB
59	8	Quercus robur	x			S-RB
60	9	Quercus robur	x	x		S-RB,S-RLLR
61	10	Quercus robur	x	x		S-RB,S-RLLR
62	11	Quercus robur	x			S-RB
63	12	Fraxinus excelsior	x			S-RB
64	13	Quercus robur	x			S-RB
65	14	Quercus robur	X	X		S-RB,S-RLLR
66	15	Quercus robur	x	x		S-RB,S-RLLR
67	16	Quercus robur	x	X		S-RB,S-RLLR
68	17	Quercus robur	x			S-RB
69	18	Quercus robur	x			S-RB
70	19	Quercus robur	x			S-RB
71	20	Fraxinus excelsior	x			S-RB
72	21	Quercus robur	x			S-RB
73	22	Quercus robur	X	x		S-RB, S-RLLR
74	23	Quercus robur	X			S-RB
75	24	Quercus robur	x			S-RB
76	25	Quercus robur	x			S-RB

	A	B	C	D	E	F	G	H	I	J	K
1	B) DŘEVINY V OKOLÍ KOČÁROVNY										
2	inv.č.	taxon	SKV	SV 1ř.	S vrchol	poznámka	ZR	BR	LRR	ORR	vazby
3	1	lípa srdčitá				sekundární koruna- zapěstovat, podjezdová výška	x				
4	2	lípa srdčitá				výsadba					
5	3	lípa srdčitá		x			x		x		
6	4	lípa srdčitá				výsadba					
7	5	lípa srdčitá		x			x				
8	6	lípa srdčitá				výsadba					
9	7	lípa srdčitá		x		3x VD 4t, VD 8t	x		x		x
10	8	lípa srdčitá				výsadba					
11	9	lípa srdčitá		x		sekundární koruna- zapěstovat, 2x VD 4t	x				x
12	10	lípa srdčitá		x			x			x	
13	11	lípa srdčitá				výsadba					
14	12	lípa srdčitá	x	x	x	zhoršená vitalita	x			x	
15	13	lípa srdčitá								x	
16	14	lípa srdčitá				výsadba					
17	15	lípa srdčitá				výsadba					
18	16	lípa srdčitá				výsadba					
19	17	akát bílý		x		náklon			x		
20	18	akát bílý		x				x			
21	19	jasan ztepilý	x					x			
22	20	lípa srdčitá				sekundární koruna, břečtan, výmladky	x				
23	21	lípa srdčitá	x			pahýl kmene, břečtan, výmladky	x				
24	22	lípa srdčitá		x		výmladky	x	x			
25	23	lípa srdčitá		x		břečtan, karusel	x			x	
26	24	lípa srdčitá				torzo, zlom kmene, začistit					
27	25	lípa srdčitá		x		kolotoč, VD 4t	x		x		
28	26	lípa srdčitá		x		tlakové úžlabí, VD 4t, břečtan	x		x		x

	A	B	C	D	E	F	G	H	I	J	K
29	27	lípa srdčitá				torzo, sekundární koruna, zapěstovat	x				
30	28	lípa srdčitá					x				
31	29	lípa srdčitá		x		výmladky	x		x		
32	30	lípa srdčitá					x				
33	31	lípa srdčitá	x	x		dutiny, výlom hl.větve, VD	x		x		x
34	32	jasan ztepilý	x	x			x				
35	33	jasan ztepilý	x	x		VD 4t 3x, VD 8t 2x, kolotoč	x		x		x
36	34	jasan ztepilý		x		kolotoč, VD 4t	x		x		x

	A	B	C	D	E	F	G	H	I	J	K
1	C) NÁVES										
2	inv.č.	taxon	SKV	SV 1ř.	S vrchol	poznámka	ZŘ	BŘ	LRŘ	ORŘ	vazby
3	1	lípa velkolistá					x				
4	2	lípa velkolistá		x	x	výmladky	x				
5	3	lípa velkolistá	x	x	x	2kmen, tlakové úžlabí, výmladky, VD 4+8t	x		x		
6	6	lípa velkolistá				zasypaná báze. 3x VD 4t				x	x
7	8	lípa srdčitá				poranění kmene, výsadba prof.V.Klause	x				
8	9	lípa velkolistá		x		2kmen,výmladky,zasypaná báze, VD 4t	x		x		x