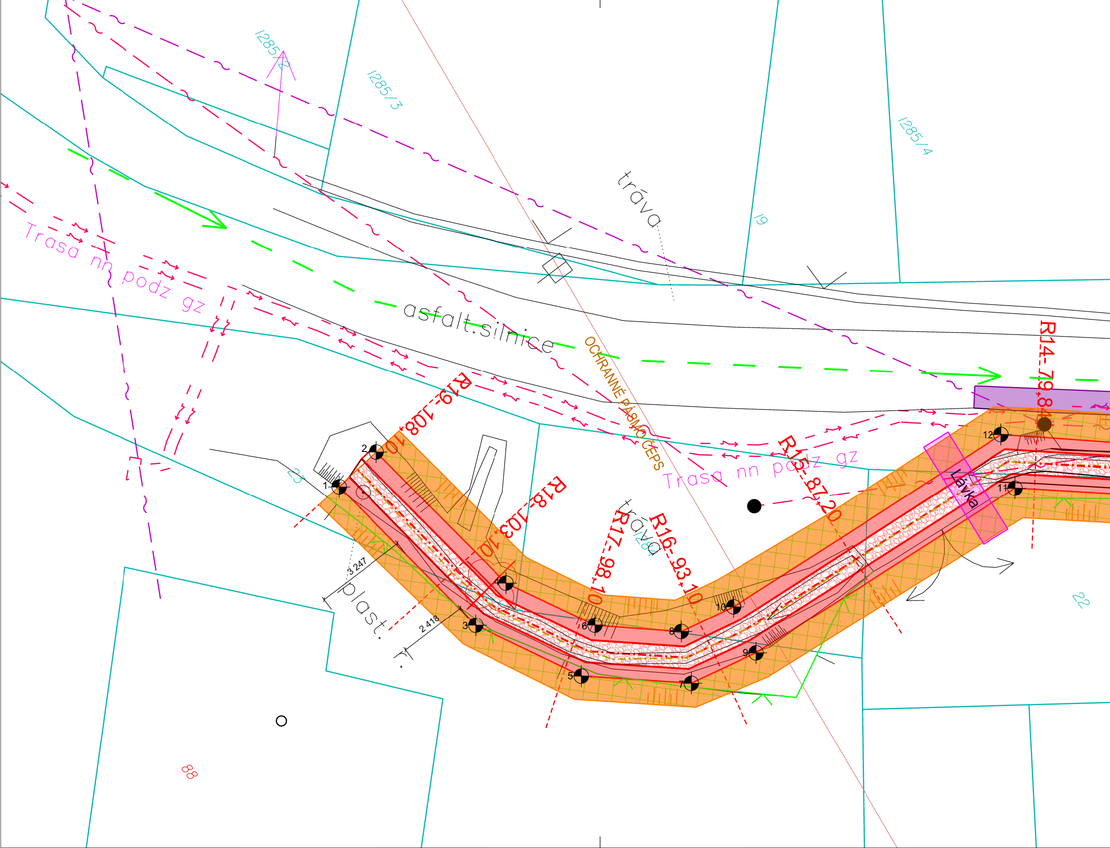
l285/2
l285/3
l285/4
l9
tráva
Trasa nn podz gz
asfalt.silnice
OCHRANNÉ PÁSMO ČEPS
R14-79,84
R15-87,20
R16-93,10
R17-98,10
R18-103,10
R19-108,10
Trasa nn podz gz
tráva
l284
Lávka
23
22
88
plast.
3 247
2 418
1
2
3
4
5
6
7
8
9
10
11
12

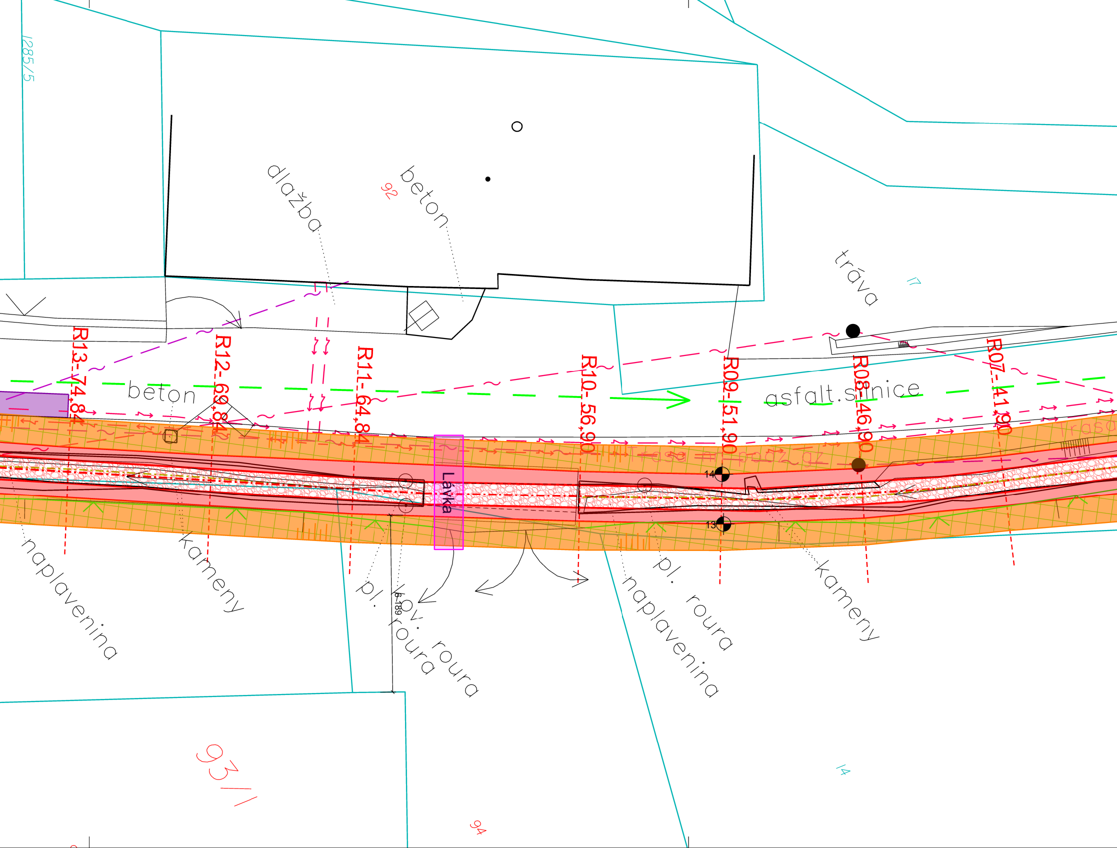
1285/5
dlažba
92
beton
tráva
17
R13-74,84
R12-69,84
R11-64,84
R10-56,90
R09-51,90
R08-46,90
R07-41,90
beton
asfalt.silnice
Trasa nn podz.gz
Trasa
Lávka
14
13
naplavenina
kameny
pl.
kov. roura
6-189
pl. roura
naplavenina
kameny
93/1
94
14

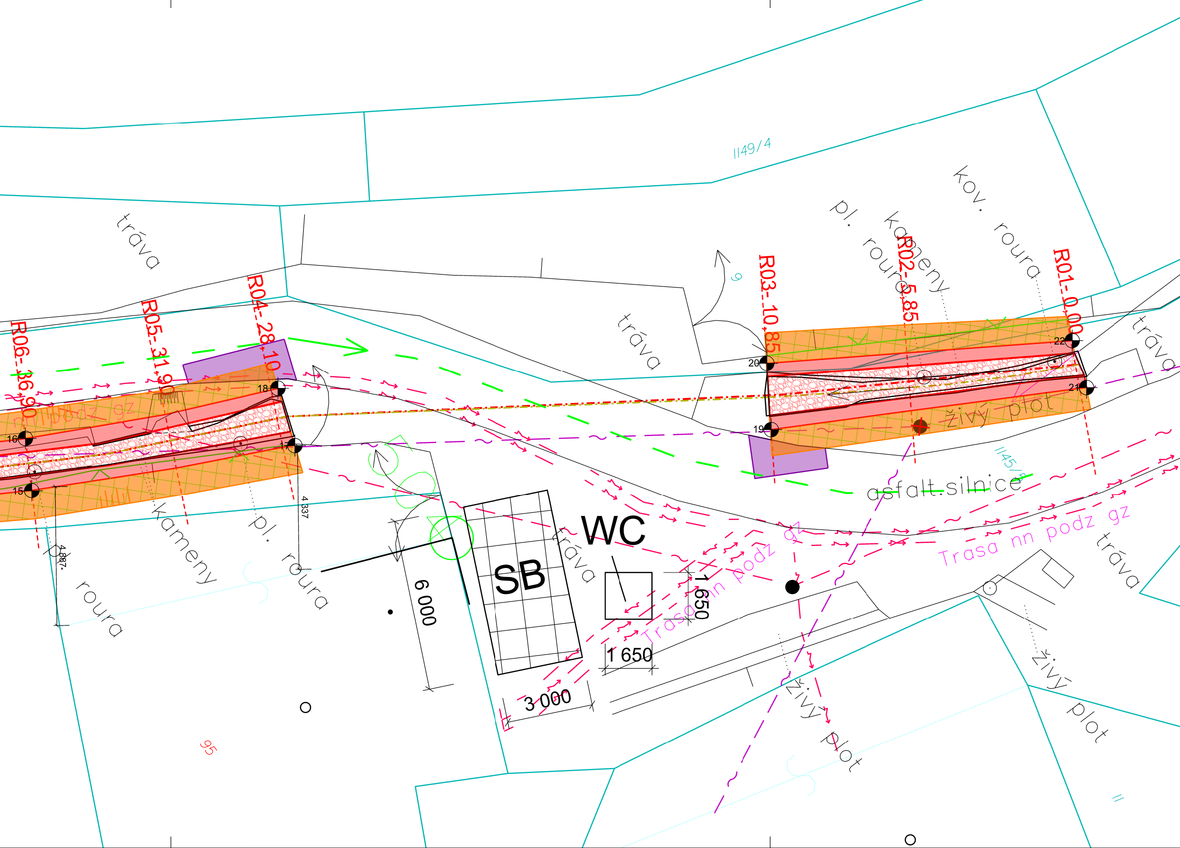

1149/4
9
kov. roura
pl. roura
kameny
R01- 0,00
R02- 5,85
R03- 10,85
R04- 28,10
R05- 31,90
R06- 36,90
tráva
tráva
tráva
tráva
tráva
22
20
21
19
18
16
17
15
živý plot
asfalt.silnice
1145/5
nn podz gz
Trasa nn podz gz
Trasa nn podz gz
WC
SB
6 000
3 000
1 650
1 650
4 337
4 887
kameny
pl. roura
pl. roura
živý plot
živý plot
95
11

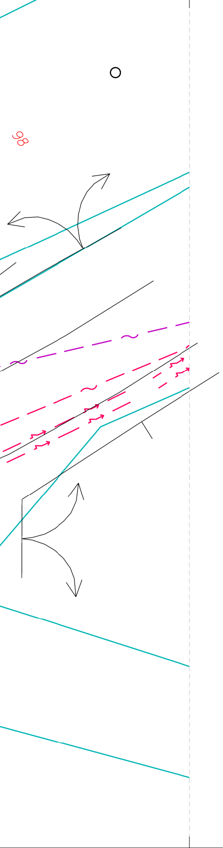

LEGENDA:

Navrhované úpravy:

- Zdivo z lomového kamene
- Dno - kámen do betonu
- Výkop
- Terénní úpravy
- Úprava komunikace
- Přístup ke stavbě
- Deponie
- Zařízení staveniště
- Odstraněné oplocení

Stávající vedení IS:

- Podzemní vedení NN - ČEZ DISTRIBUCE
- Nadzemní vedení VN - CETIN
- Nadzemní vedení VN - CETIN- přeložka
- Kanalizace SČVK
- Plynovod NTL - GAS NET

Ostatní:

- Nová osa řešeného úseku vodního toku
- Stávající osa řešeného úseku vodního toku
- Příčné řezy břehem
- Katastrální mapa dle ČÚZK
- Geodetické zaměření
- kácený strom
- odstranění pařezu
- odstraněný sloup CETIN
- dočasný sloup CETIN

Vytyčovací body:

	X	Y
1	-739278.4469	-982304.3331
2	-739278.6326	-982302.5587
3	-739271.6807	-982303.4518
4	-739272.2186	-982301.7004
5	-739268.0324	-982301.5800
6	-739269.1633	-982300.1263
7	-739265.5029	-982298.6540
8	-739267.1547	-982297.8423
9	-739264.9728	-982296.1968
10	-739266.7468	-982295.8571
11	-739264.1019	-982285.4767
12	-739265.8961	-982284.7368
13	-739245.7859	-982263.3889
14	-739247.2158	-982262.3712
15	-739237.7195	-982250.7908
16	-739239.3070	-982249.8645
17	-739233.4118	-982242.4966
18	-739235.3599	-982241.7603
19	-739223.7757	-982228.8549
20	-739225.7251	-982227.5704
21	-739218.2785	-982219.1715
22	-739219.9022	-982218.5682

SOUŘADNICOVÝ SYSTÉM: S-JTSK
VÝŠKOVÝ SYSTÉM: B.p.v.
OBEC: ÚSTEK (565 814)
KATASTRÁLNÍ ÚZEMÍ: KONOJEDY U ÚŠTĚKU (669 164)
OKRES: LITOMĚŘICE

AZ CONSULT, spol. s r.o.
Číslo zakázky.......415/21.......
Výrobek uvolněn k použití
Datum.......IX.2022....... ③

Odpov. proj.: Ing. Martin David
Vypracoval: Patrik Malovec
Kontroloval: Ing. Martin Valenta
Kraj: Ústecký Místo: Konojedy
Objednatel: Povodí Ohře, s.p. Bezručova 4219, 430 03 Chomutov

AZ CONSULT spol. s r. o.
Klíšská 12, 400 01 Ústí nad Labem
Tel.: 475 240 888
Tel/fax.: 475 240 864
E-mail: azconsult@azconsult.cz
ČSN EN ISO 9001

Akce:
Konojedský potok
- intravilán obce Konojedy

Výkres: Koordinační situační výkres - 1

Zn. souboru: ...
Stupeň: DJS
Formát: 8 × A4
Č. zak.: 415/21
Č. paré :
Datum: IX.2022
Měřítko: 1: 200
Č. přílohy: C.3.1

DOKUMENTACI LZE UŽÍVAT POUZE VE SMYSLU PŘÍSLUŠNÉ SMLOUVY O DÍLO. KOPÍROVÁNÍ A ROZŠIŘOVÁNÍ POUZE PO PŘEDCHOZÍM SOUHLASU AZ CONSULT, spol. s r.o.