

PŮVODNÍ KORYTO ŘEČICKÝ POTOK:

- šířka ve dně:	0,8 m
- sklony břehů:	1:1,5
- hloubka koryta:	až 1,5 m
- způsob opevnění:	kamenná dlažba na sucho, ve dně kameny na štět
- podélný sklon:	5,8-56‰

- šířka ve dně: 0,8 m
- sklony břehů: 1:1,5
- hloubka koryta: až 1,5 m
- způsob opěvnění: kamenná dlažba na sucho, ve dně kameny na štět
- podélný sklon: 19,28 ‰

- dĺžka iniciačného koryta: 857 m
- hĺbka koryta: 0,25 m
- šírka koryta: 0,40 m
- tvar koryta: miskovitý

- dĺžka iniciačného koryta: 330 m
- hĺbka koryta: 0,25 m
- šírka koryta: 0,40 m
- tvar koryta: miskovitý

Číslo parcely	Plocha	Vlastník	LV	Dočasné dotčeno	Trvale dotčeno
273/9	4163	Budinová Monika, č. p. 190, 58867 Stará Ríše	146	750	1400
1312/7	199	Budinová Monika, č. p. 190, 58867 Stará Ríše	146	0	316
273/27	316	Budinová Monika, č. p. 190, 58867 Stará Ríše	146	0	199

Bude provedeno odkrytí stálajúcí výusti na výškovej kote 541,41, kde bude výustí napojena pomocí sklonu a predĺžená do novej rekonštruovanej koryty. Napojení výusti bude provedeno v minimálnom sklonu 1,30‰ či väčšim. V mieste napojení bude vybudovaná šachta pro prípadnú kontrolu výusti. Umiestní šachty bude odsouhlaseno vlastníkom pozemku, tj. obec Volíkov.

Napojení výusti bude provedeno tak, aby byl zachován vnútý tok odpadných vod do iniciačného koryta a nedocházelo k jejím zaplavení vodami. Výústí odpadů bude mimo iniciační koryto a bude napojeno otevřeným korytem, které bude opěvněno kamenem z původního opěvnění Řečického potoka.

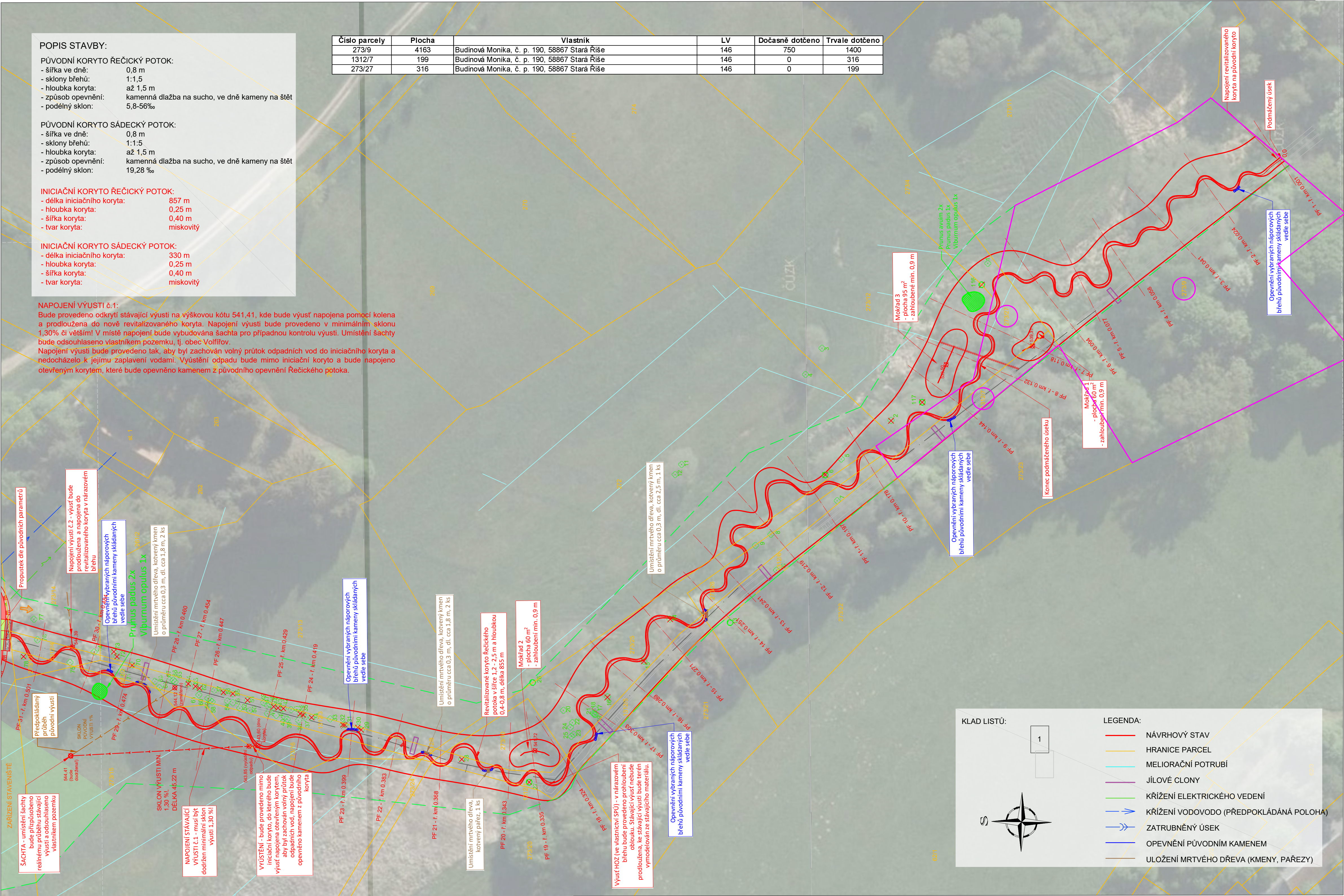

M 1 :500

Investor stavby:
Povodí Moravy, s.p., Dřevařská 11, 602 00 Brno

Vlastník pozemku:
Budínová Monika, č. p. 190, 58867 Stará Říše

Dočasně dotčené parcely: 273/9
Trvale dotčené parcely: 273/9; 1312/7; 273/27
Katastrální území: Řečice (744816)

Činnosti na pozemku:
Kácení břehového porostu, vymodelování iniciačního koryta, terénní úpravy, ohumusování a osetí pozemku.

1. Vlastník prohlašuje, že má ve svém vlastnictví výše uvedené pozemky.
2. Vlastník souhlasí s provedením stavebního záměru podle §184, zákona č. 283/2021 Sb. ve znění pozdějších předpisů dle rozsahu tohoto situačního výkresu.
3. Vlastník dále souhlasí se vstupem na výše uvedené pozemky, za účelem přístupu ke stavbě dle rozsahu na situačním výkresu.
4. Vlastník souhlasí s provedením revitalizace Řečického potoka na jeho pozemcích, bez prodeje pozemků, s podmínkou 10ti leté udržitelnosti záměru.
5. Vlastník souhlasí s kácení dřevin rostoucí mimo les podle §8, zákona 114/1992 Sb., o ochraně přírody a krajiny ve znění pozdějších předpisů.

SOUHLASÍM S NAVRHOVANÝM ZÁMĚREM DLE ROZSAHU SITUAČNÍHO VÝKRESU.

Dne: 20.11.2024

Podpis: Budínová Monika
Budínová Monika

Datum narození: 13. 04. 1942

Kontakt (email/mobil): MONIKA.BUDINOVA.STR@SEZNAM.CZ

VYPRACOVALA:		ZODP. PROJEKTANT:		POVODÍ MORAVY, S.P.			
Ing. LUCIE SEIFERTOVÁ		Ing. ALEŠ ZÁRUBA		ZÁVOD DYJE, HUSOVA 760, 675 71 NÁMĚSTÍ NAD OSLOVOU T +420 565 382 643, seifertova@pmo.cz			
							
INVESTOR: POVODÍ MORAVY, S.P., DŘEVAŘSKÁ 14, 602 00 BRNO							
STAVBA: Řečický a Sádecký p., Řečice-Sádky, revitalizace toku				FORMÁT		420 x 630 mm	ČÍSLO PARÉ
				STUPEŇ		DSP/DPS	
				DATUM		09/2024	
				MĚŘÍTKO		1:500	
				kótováno v		m	
SITUACE STAVBY, část 2				Č. ZAKÁZKY		-	C.2.2
				Č. VÝKRESU			