



Vyřizuje: Dundáček Petr

E-mail: petr.dundacek@t-mobile.cz

ŠINDLAR s.r.o.
Veronika Kovářová
Na Brně 372/2a
50006 Hradec Králové

Naše značka: **E20649/16**

V Praze dne: **25.7.2016**

Vyjádření a stanovení podmínek pro udělení souhlasu s umístěním stavby v ochranném pásmu sítě technické infrastruktury (TI) společnosti T-Mobile Czech Republic a.s.

Vydané podle § 101 ZÁKONA Č. 127/2005 Sb., o elektronických komunikacích a o změně některých souvisejících zákonů (zákon o elektronických komunikacích – dále jen ZEK), ve znění pozdějších předpisů a §161 zákona č. 183/2006 Sb., o územním plánování a stavebním řádu (stavební zákon) či dle dalších příslušných právních předpisů

Věc: Chlumec nad Cidlinou - soubor PBPO Lučice - úprava polní cesty Lučice - západ

Stupeň: Sloučené územní a stavební řízení

Na základě předložených projektových podkladů dáváme **souhlasné stanovisko k vydání Územního souhlasu / rozhodnutí (Stavebního povolení) a následně souhlas s realizací stavby.**

Dle předložených dokladů nedojde ke kolizi s technickou infrastrukturou společnosti **T-Mobile Czech Republic a.s.**

Toto stanovisko má platnost 1 rok.

T-Mobile
T-Mobile Czech Republic a.s.
Tomáškova 2144/1
148 00 Praha 4
IČ 649 49 681, DIČ CZ64949681

.....
Ochrana sítí
Technologický úsek

Seznam příloh

Příloha č.1 - Rekapitulace žádosti

Příloha č.2 - Situační plán



Příloha č. 1

Rekapitulace žádosti o vyjádření k existenci sítě elektronických komunikací

Číslo žádosti: **E20649/16**
Název stavby /akce: **Chlumec nad Cidlinou - soubor PBPO Lučice - úprava polní cesty Lučice - západ**
Datum podání žádosti: **25.7.2016**
Důvod žádosti: **Sloučené územní a stavební řízení**
Popis jiného důvodu žádosti:
Poznámka:

Žadatel

Firma / organizace: **ŠINDLAR s.r.o.**
IČ: **26003236**
DIČ:
Kontaktní osoba: **Veronika Kovářová**
Adresa: **Na Brně 372/2a**
Město / obec: **Hradec Králové**
PSČ: **50006**
Stát:
E-mail: **kovarova@sindlar.cz**
Telefonní číslo:

Stavebník

Firma / organizace: **ŠINDLAR s.r.o.**
Kontaktní osoba: **Veronika Kovářová**
Adresa: **Na Brně 372/2a**
Město / obec: **Hradec Králové**
PSČ: **50006**
Stát:
E-mail: **kovarova@sindlar.cz**
Telefonní číslo:

Stavba

Výška nad terénem (metry): **0 m**
Projektant:
Druh stavby: **Ostatní**
Hodnota projektu: **10 mil. Kč**
Měsíc zahájení stavby: **07/2016**
Měsíc ukončení stavby: **07/2020**

Odeslání stanoviska

E-mail: **kovarova@sindlar.cz**

Příloha č. 2

Situační plánek

Zájmová oblast (zájmové oblasti) zadaná žadatelem

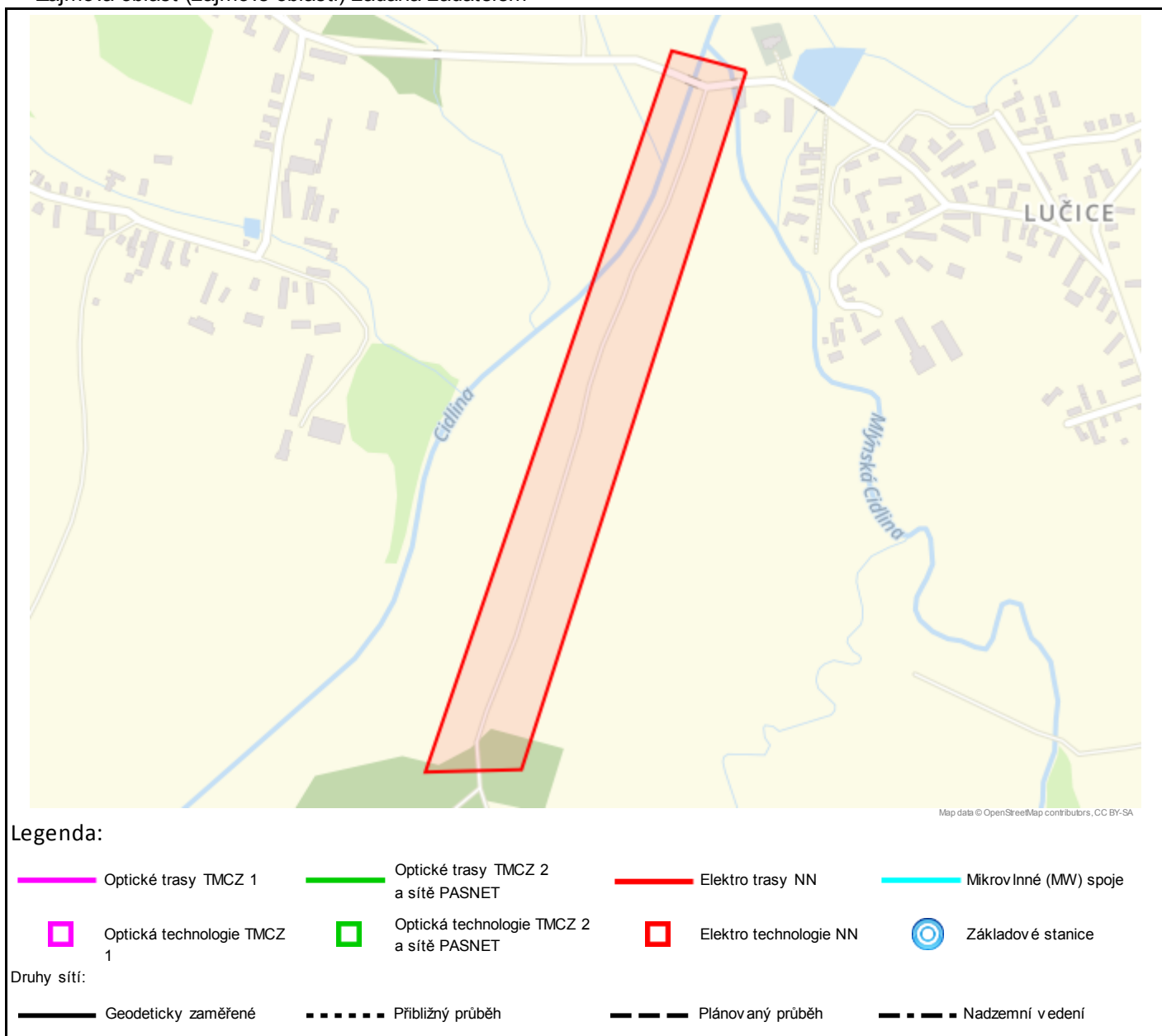

Geometrie zájmové oblasti (zájmových oblastí) žádosti ve formátu WKT a souřadnicovém systému S-JTSK. Zkopírováním textu lze geometrii zobrazit v jakémkoli softwaru podporujícím formát WKT.

GEOMETRYCOLLECTION(POLYGON((-668645.15042386 -1046860.25939362,-668733.486521719 -1046824.68255579,-669147.946486484 -1047676.71375596,-669028.813298676 -1047688.35959585,-668645.525605072 -1046863.29559085,-668645.15042386 -1046860.25939362)))