

PŘEHLEDNÁ MAPA 1:2 500  
PROTOKOL 1-02-124

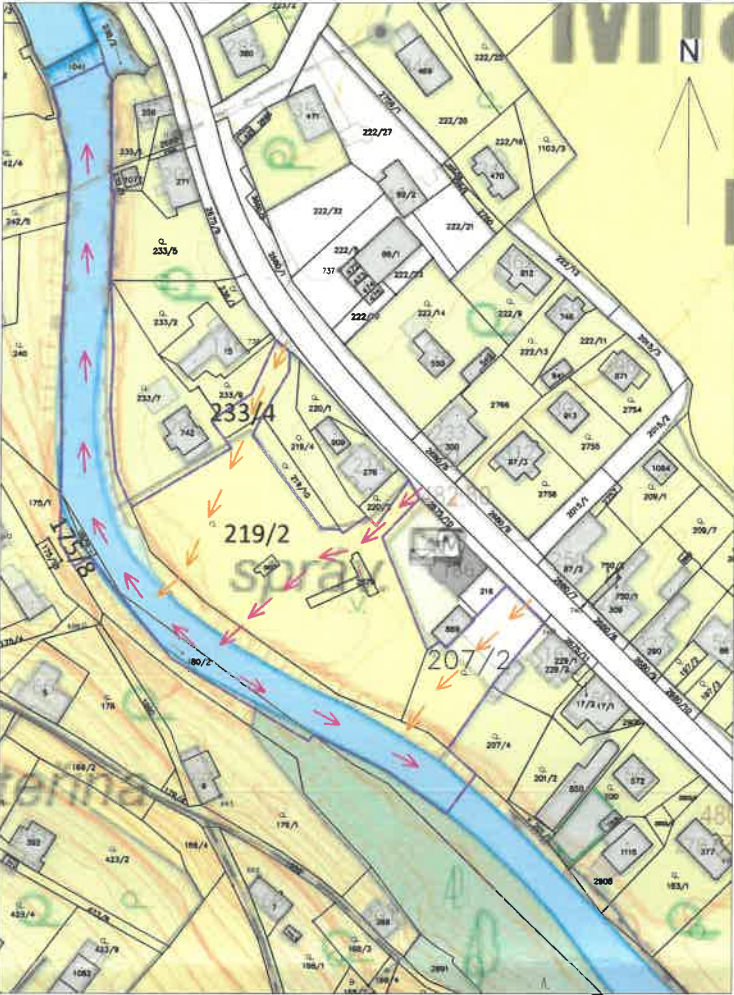

PŘEHLEDNÁ MAPA 1:25 000 S VYZNAČENÍM  
ŘEŠENÝCH LOKALIT V K. Ú. MLADÉ BUKY A  
K. Ú. KALNÁ VODA

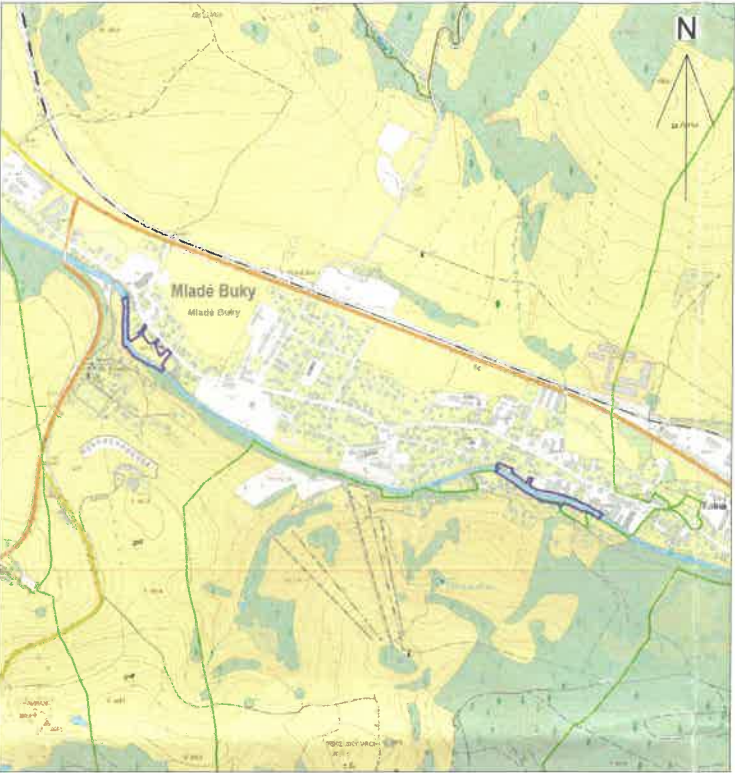

PŘEHLEDNÁ MAPA 1:2 500  
PROTOKOL 1-02-123

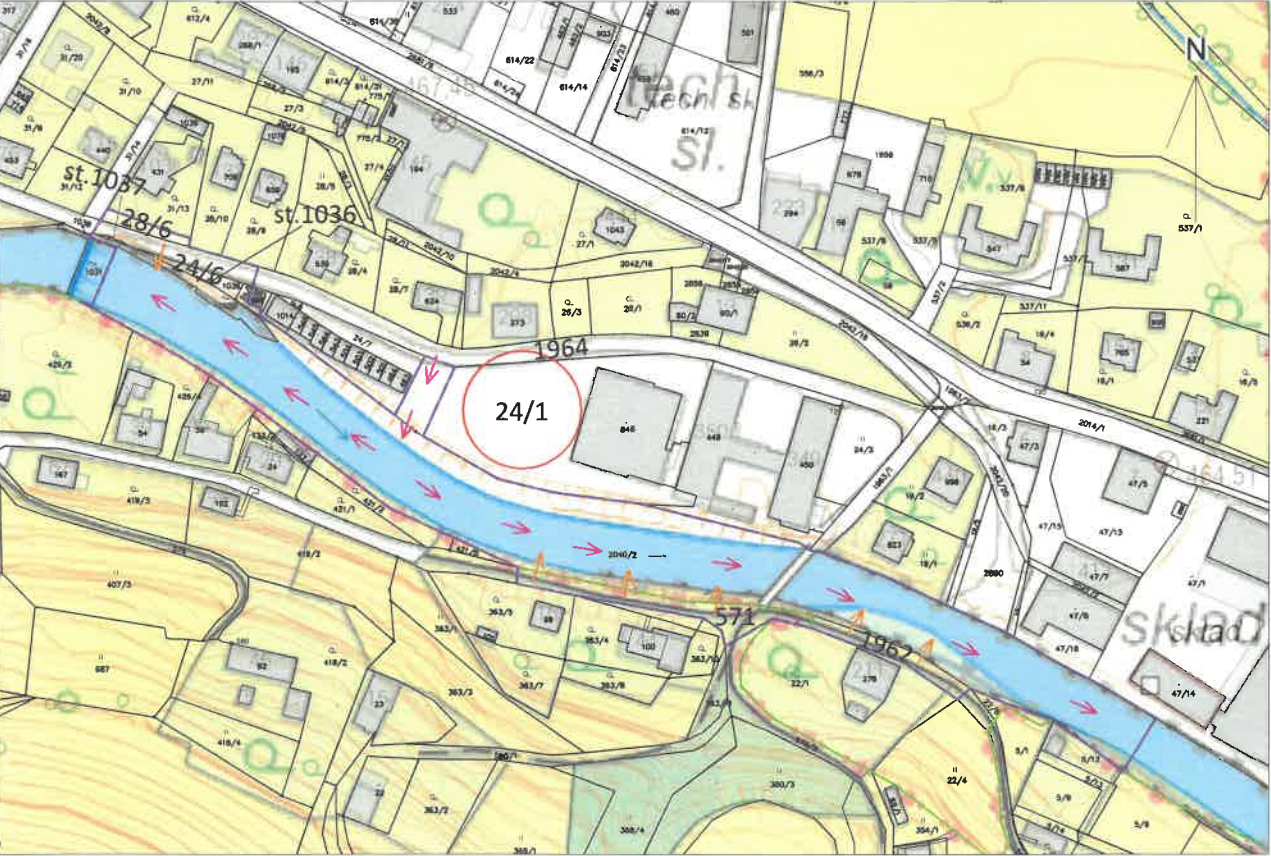

LEGENDA

- Hranice katastrálních území
- Pozemková parcela - katastr nemovitostí
- Dotčená pozemková parcela
- Plánovaný přístup na staveniště
- Alternativní přístupová trasa
- Předpokládaný dočasný zábor stavby

k. ú.	parcela	výměra parcely [m <sup>2</sup> ]	druh pozemku	způsob využití	LV	vlastník	Adresa
Mladé Buky	24/1	3025	ostatní plocha	jiná plocha	1157	Ing. Tomáš Pexidr	Pod školou 966/2, Košíře, 15000 Praha 5

Investor stavby:  
Povodí Labe, státní podnik (Víta Nejedlého 951/8, Slezské Předměstí, 500 03 Hradec Králové)

Vlastník pozemku:  
Ing. Tomáš Pexidr (Pod školou 966/2, Košíře, 15000 Praha 5)

Dotčené parcely K. Ú. Mladé Buky:  
24/1

Vlastník prohlašuje, že má ve svém vlastnictví výše uvedené pozemky a souhlasí s provedením stavebního záměru podle §187, zákona č. 283/2021 Sb. ve znění pozdějších předpisů. Jedná se o opravy povodňových škod a využití pozemků v rámci přístupové trasy. Dotčené pozemky budou po realizaci uvedeny do původního stavu. V rámci záměru nevznikne nová stavba.

Souhlasím s navrhovaným záměrem dle rozsahu situačního výkresu

Dne: 5.8.2025

Podpis: Ing. Tomáš Pexidr

IČO/Datum narození: 17.1.1965

Kontakt (mobil,email): 602 370981 pexidr@pexarco.cz

3		
2		
1		
0		
REV.	DATUM	POPIS

STAVEBNÍK (OBJEDNATEL): <b>Povodí Labe, státní podnik</b> Víta Nejedlého 951/8, Slezské Předměstí					
ZPRACOVATEL DOKUMENTACE: Vodohospodářský rozvoj a výstavba a.s. Nábřeží 90/4, 150 00 Praha 5					
ZPRACOVATEL PŘÍLOHY: ING. V. DVOŘÁK	ODPOVĚDNÝ PROJEKTANT: ING. M. HOLEČEK	HLAVNÍ PROJEKTANT: ING. L. PĚKNÝ	VEDOUcí PROJEKT. TÝMU: ING. M. LEXA		
NÁZEV ZÁMĚRU: Úpa, Malá Úpa, odstranění povodňových škod č. akce 119251007 název akce Úpa, Mladé Buky, obnova koryta v ř.km 55,050 - 57,030					
NÁZEV ČÁSTI: Dotčené pozemky				STUPEŇ: <b>STUPEN</b>	
NÁZEV PŘÍLOHY: Situační výkres - dotčené pozemky - K. Ú. Mladé Buky				SOUBOR: Projednani_Mladebuky_KalnaVoda.dwg	
				KRAJ: KRÁLOVÉHRADECKÝ	DATUM: 07/2025
				K.Ú.: Mladé Buky, Kalná Voda	ZAKÁZKA: 6223/006
				FORMÁT: A3	PARÉ:
				MĚŘÍTKO: 1:2 500 / 1:25 000	
				PŘÍLOHA ČÍSLO:	

Tato dokumentace včetně všech příloh (s výjimkou dat poskytnutých objednatelem) je duševním vlastnictvím akciové společnosti Vodohospodářský rozvoj a výstavba a.s. Objednatel této dokumentace je oprávněn ji využít k účelům vyplývajícím z uzavřené smlouvy bez jakéhokoli omezení. Jiné osoby (jak fyzické, tak právnické) nejsou bez předchozího výslovného souhlasu objednatele oprávněny tuto dokumentaci ani její části jakkoli využívat, kopírovat (ani jiným způsobem rozmnožovat) nebo zpřístupnit dalším osobám.