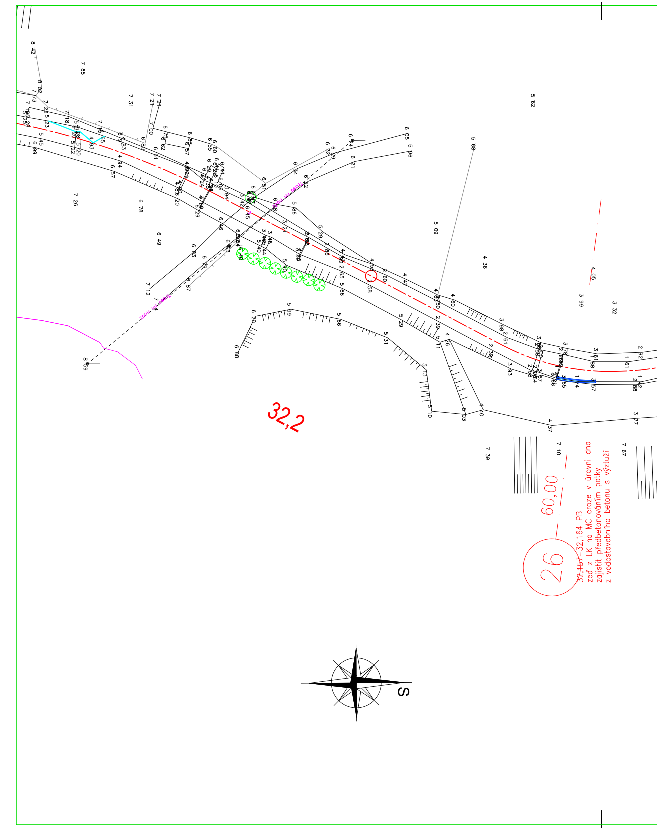
32,2
26
60,00
32,157–32,164 PB
zeď z LK na MC eroze v úrovni dna
zajistit předbetonováním patky
z vodostavebního betonu s výztuží
S

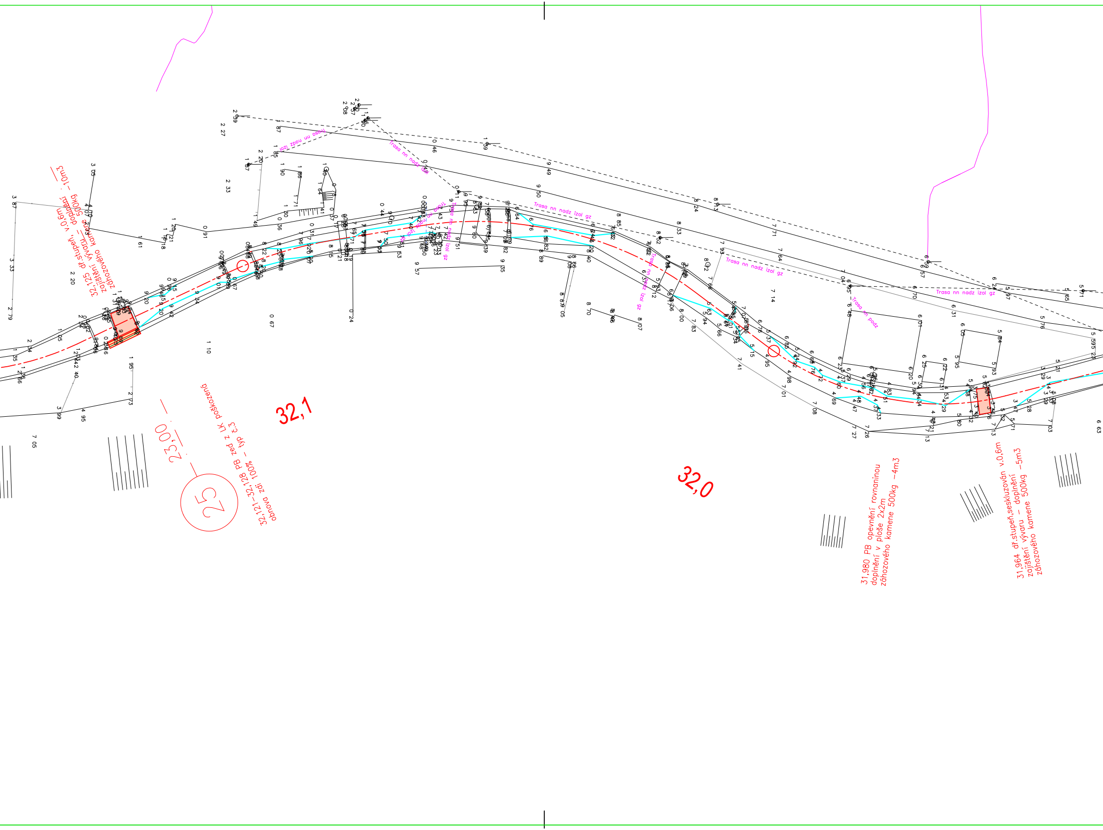
32,1
32,0
25
23,00
Trasa nn nadz izol gz
Trasa nn nadz izol gz
Trasa nn nadz izol gz
Trasa nn nadz izol gz
Trasa nn nadz izol gz
Trasa nn nadz izol gz
Trasa nn podz

32,125 dř.stupeň, v.0,6m
zajištění vývaru – doplnění
záhozového kamene 500kg – 10m3

32,121–32,128 PB zeď z LK poškozená
obnova zdi 100% – typ č.3

31,980 PB opevnění rovnaninou
doplnění v ploše 2x2m
záhozového kamene 500kg –4m3

31,964 dř.stupeň,seskluzován v.0,6m
zajištění vývaru – doplnění
záhozového kamene 500kg –5m3

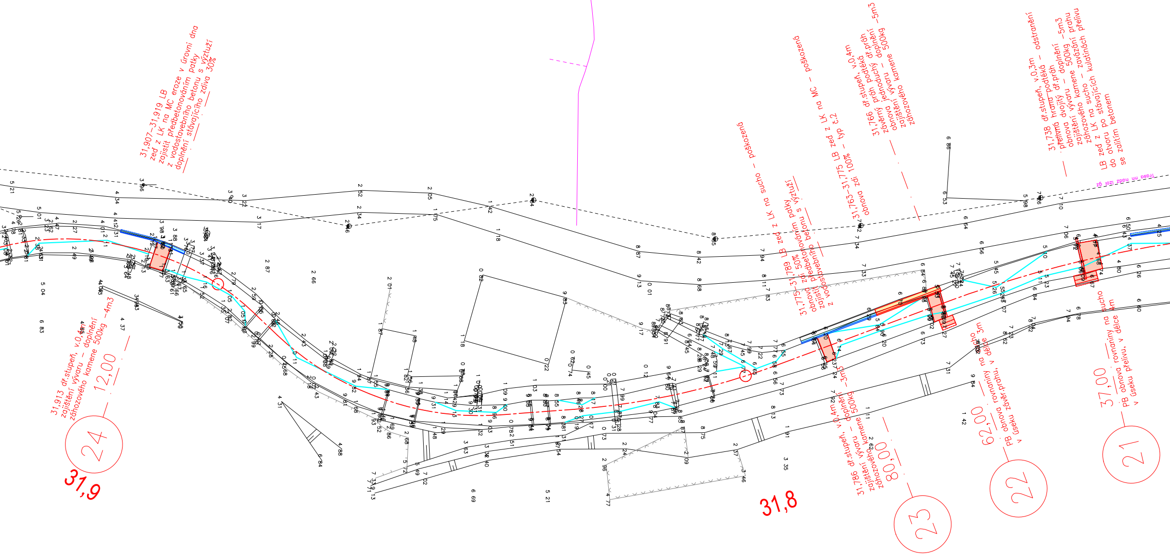
31,907–31,919 LB
zeď z LK na MC eroze v úrovni dna
zajistit předbetonováním patky
z vodostavebního betonu s výztuží
doplnění stávajícího zdiva 30%
31,913 dř.stupeň, v.0,4m
zajištění vývaru – doplnění
záhozového kamene 500kg –4m3
12,00
24
31,9
poškozená
31,775–31,789 LB zeď z LK na sucho – poškozená
obnova zdi 50%
zajistit předbetonováním patky
z vodostavebního betonu s výztuží
31,763–31,775 LB zeď z LK na MC – poškozená
obnova zdi 100% – typ č.2
31,766 dř.stupeň, v.0,4m
závěrný práh podtéká dř.práh
obnova jednoduchý dř.práh doplnění
zajištění vývaru – 500kg –5m3
záhozového kamene
31,786 dř.stupeň, v.0,4m
zajištění vývaru – doplnění –3m3
záhozového kamene 500kg
80,00
23
31,8
31,738 dř.stupeň, v.0,3m
přelivná hrana podtéká – odstranění
obnova dvojitý dř.práh
zajištění vývaru – doplnění
záhozového kamene 500kg –5m3
na sucho – zavázání prahu
LB zeď z LK na stávajících kulatinách přelivu
do otvoru po
se zalitím betonem
PB obnova rovnaniny na sucho
v úseku zvěr.prahu, v délce 3m
62,00
22
PB obnova rovnaniny na sucho
v úseku přelivu, v délce 4m
37,00
21
Trasa nn nadz izol gz

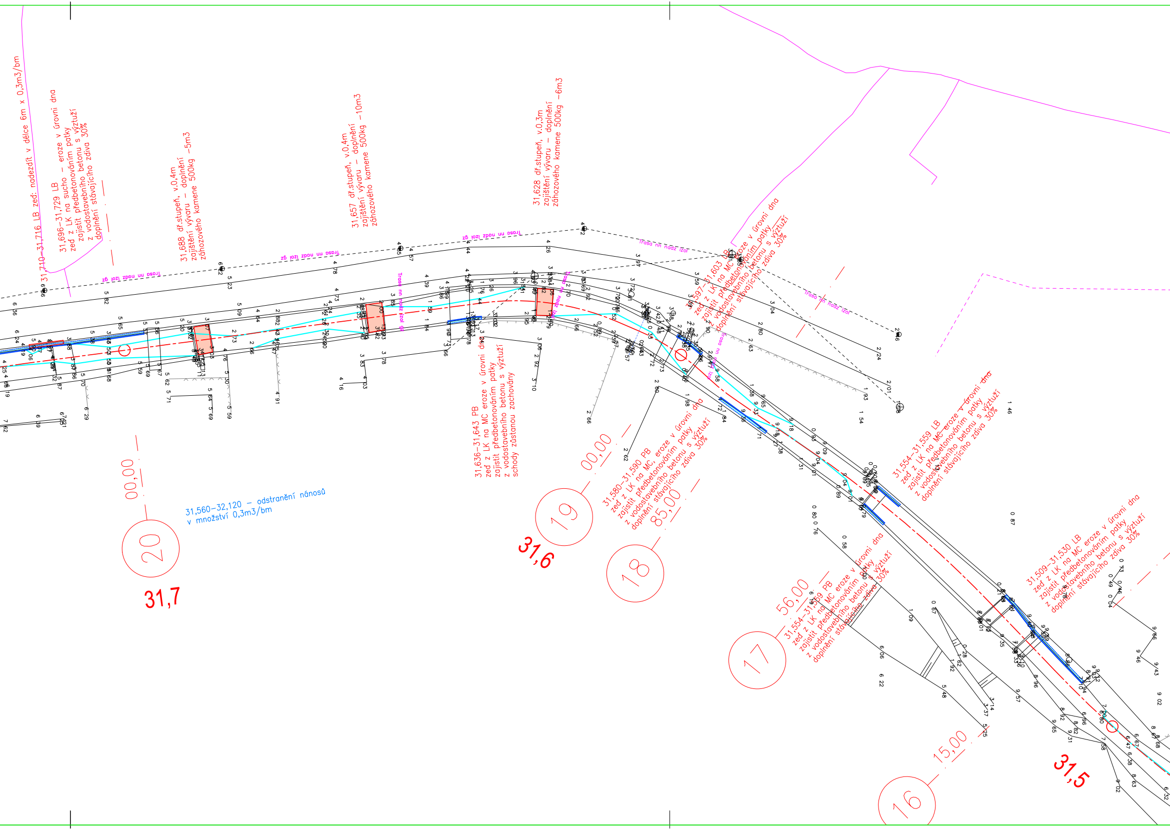
31,710–31,716 LB zeď: nadezdít v délce 6m x 0,3m3/bm
31,696–31,729 LB
zeď z LK na sucho – eroze v úrovni dna
zajištění předbetonováním patky
z vodostavebního betonu s výztuží
doplnění stávajícího zdiva 30%
31,688 dř.stupeň, v.0,4m
zajištění vývaru – doplnění
záhozového kamene 500kg –5m3
31,657 dř.stupeň, v.0,4m
zajištění vývaru – doplnění
záhozového kamene 500kg –10m3
31,628 dř.stupeň, v.0,3m
zajištění vývaru – doplnění
záhozového kamene 500kg –6m3
31,597–31,603 LB
zeď z LK na MC eroze v úrovni dna
zajištění předbetonováním patky
z vodostavebního betonu s výztuží
doplnění stávajícího zdiva 30%
31,636–31,643 PB
zeď z LK na MC eroze v úrovni dna
zajištění předbetonováním patky
z vodostavebního betonu s výztuží
z vodostavebního betonu s výztuží
schody zůstanou zachovány
31,580–31,590 PB
zeď z LK na MC, eroze v úrovni dna
zajištění předbetonováním patky
z vodostavebního betonu s výztuží
doplnění stávajícího zdiva 30%
31,554–31,559 LB
zeď z LK na MC eroze v úrovni dna
zajištění předbetonováním patky
z vodostavebního betonu s výztuží
doplnění stávajícího zdiva 30%
31,554–31,559 PB
zeď z LK na MC eroze v úrovni dna
zajištění předbetonováním patky
z vodostavebního betonu s výztuží
doplnění stávajícího zdiva 30%
31,509–31,530 LB
zeď z LK na MC eroze v úrovni dna
zajištění předbetonováním patky
z vodostavebního betonu s výztuží
doplnění stávajícího zdiva 30%
31,560–32,120 – odstranění nánosů
v množství 0,3m3/bm
Trasa nn nadz izol
Trasa nn nadz izol
Trasa nn nadz izol
Trasa nn nadz izol
Trasa nn nadz izol
Trasa nn nadz izol
20
00,00
31,7
19
00,00
31,6
18
85,00
17
56,00
16
15,00
31,5

LEGENDA:

—	navržené úpravy a udržovací práce
—	situace polohopisu a výškopisu
—	odstranění nánosů
🟧	navržené úpravy – obnova opěrných zdí
🟥	navržené úpravy – obnova opevnění z lomového kamene
🟦	navržené úpravy – oprava stávajících opěrných zdí

LEGENDA STÁVAJÍCÍCH SÍTÍ:

—	vedení sdělovací
- - - -	vedení NN nadzemní
—	vedení potrubí vodovod

Úsek km 31,500 - 32,200

Souřadnicový systém : JTSK

Výškový systém : B.p.V.

LESPROJEKT KRNOV
s.r.o.
Revoluční 1138/76, 794 02 KRNOV
Tel. 554 615 878 , Fax: 554 611 430

PROJEKTANT *Andrea Pavlasová*	KONTROLA *Ing. Petr Barandovski*	ZODP.PROJEKTANT *Ing. Ladislav Řehka*	**LESPROJEKT KRNOV** S. R. O.
INVESTOR: *Povodí Odry, státní podnik*			
KRAJ: *Moravskoslezský*	MĚSTSKÝ (OB.) ÚŘAD: *Petrovice*		
STAVBA: *VT Osoblaha - Petrovice* *ř.km: 30,700-33,000*		FORMÁT	*8 x A4*
		DATUM	*12/2013*
		ZAKÁZKA ČÍSLO	*43092*
		ARCH. ČÍSLO	*43092/13*
OBSAH: *Situace*		MĚŘÍTKO : *1:500*	ČÍSLO VÝKRESU: *D.3.b.*