



# POVODÍ LABE, státní podnik

## ZÁMĚR NA SLUŽBU

Malý Labský náhon, Hradec Králové, kácení  
porostů, ř. km 6,300 – 6,420

|   |  |  |
|---|--|--|
| <b>Zpracoval:</b>                         | Jiří Moder<br>PS Hradec Králové<br>dne: 31.5.2018                            | Podpis<br>                                |
| <b>Vyhlásil:</b>                          | Ing. Bohumil Pleskač<br>ředitel závodu Jablonec nad Nisou<br>dne: 09-08-2018 | Podpis<br>                                |
| <b>Vyhlášeno<br/>dokumentační komisí:</b> | dne: 09-08-2018<br>číslo zápisu: 7/2018                                      | Tajemník Dokumentační komise<br>Podpis<br> |



## 1. Identifikační údaje o plánované akci

|                                   |  |
|-----------------------------------|--|
| Název stavby:                     | Malý Labský náhon, Hradec Králové, kácení porostů, ř. km 6,300 – 6,420 |
| Vodní tok (IDVT), ř. km:          | Malý Labský náhon (10100978), ř. km 6,300 – 6,420                      |
| Místo stavby (katastrální území): | Svobodné Dvory   |
| Obec s rozšířenou působností:     | Hradec Králové   |
| Číslo hydrologického pořadí:      | 1-04-05-007  |
| Účel stavby:                      | Odstranění topolového porostu  |
| Číslo DHM (název DHM):            | 9051014576 Úprava PTÚ Březhrad-Plácky                                  |
| Identifikátor ISyPo:              | 400070635  |
| Nákladové středisko:              | 1111212  |
| Investor:                         | Povodí Labe, státní podnik   |

## 2. Časový plán výstavby

|  | zahájení | dokončení |
|--|----------|-----------|
| Vypracování a schválení záměru                       | 04/2018  | 05/2018   |
| Zadání zakázky na vypracování projektové dokumentace | bez PD   |           |
| Vypracování a schválení projektové dokumentace       | bez PD   |           |
| Realizace akce                                       | 10/2018  | 3/2019    |

## 3. Popis současného stavu

Břehový porost vodního toku Malý Labský náhon složený z monokulturní topolové výsadby je v mýtné zralosti. Dochází u něho k častému lámání větví a vývrátům celých stromů na sousední pozemky. Porost svojí nestabilitou a velikostí ohrožuje okolní stavby, areál ZVU, tak i zároveň ztěžuje hospodaření na okolních pozemcích. Porost složený z topolů pyramidálních se nachází po obou stranách břehové hrany koryta vodního toku Malý Labský náhon na pozemku p. č. 911 /30, 911/34 a 911/35 v k.ú. Svobodné Dvory, ke kterému má právo hospodařit Povodí Labe, státní podnik.

## 4. Výchozí podklady

Prohlídka na místě

Rozhodnutí orgánu ochrany přírody a krajiny č.j. MMHK/213492/2017 zp/mrk SZ MMHK/194438/2018 (příloha č. 6)

## 5. Návrh technického řešení

Topoly budou odtěženy na levém i pravém břehu koryta vodního toku Malý Labský náhon. Jedná se o ztížené kácení, u kterého bude nutno provádět postupné kácení pomocí horolezecké techniky, plošiny a jeřábové mechanizace. Část místa kácení je pro techniku nepřístupné, stromy po pokácení z této lokality budou přesunuty korytem vodního toku (jedná se o cca 5 ks stromů)

Dřevní hmota v sortimentu - kulatina, vláknina bude odvezena na deponii (vzdálenost do 150 m). Zadavatel požaduje dřevní hmotu ukládat v těchto délkách: kulatina 4 m, vláknina 2 m. Každý kus kulatiny nad Ø 20 cm bude na čelech označen pořadovým číslem, délkou a průměrem. Zhotovitel předá soupis sortimentu s uvedeným druhem dřeviny, pořadovým číslem, délkou a průměrem bez kůry. Kulatina a vláknina bude odvezena na dočasnou skládku na p.č. 856/1v k.ú. Svobodné Dvory ve vzdálenosti cca 150 m od místa kácení. Pařezy budou seřezány pilou co nejbližší k zemi a zatřeny neředěným herbicidem. Dřevní odpad, bude odvezen na skládku v Předměřicích nad Labem na pozemku p.č. 972/7 v k.ú. Předměřice nad Labem (vzdálenost do 7 km). Za dřevní odpad se považuje hmota do průměru 20 cm. Ostatní

dřevní hmota včetně větví a křovin bude odvezena do téhož prostoru. Výčetka dřevní hmoty bude součástí zakázky.

Celkem bude odstraněno 22 ks stromů:

Topol pyramidální o obvodu kmene 5x 250 cm, 5x 270 cm, 5x 280 cm, 5x 300 cm, 1x 320 a 1x 360 cm.

Před započítáním kácení zhotovitel provede odstranění křovin o ploše cca 1000 m<sup>2</sup>. Vzniklé pařezy po odstraněných stromech a křovinách budou zatřeny.

Pozemky dotčené kácením a manipulací budou po ukončení akce uklizeny a uvedeny do původního stavu. Na pozemku místa kácení zhotovitel provede výsadbu 20 ks stromků jako náhradu za zničení stávajících zapěstovaných stromků. Zejména je nutné věnovat pozornost na vytažení zapíchnutých větví stromů (nebezpečí poškození mechanizace při) a minimalizovat škody na okolním porostu.

Zhotovitel zajistí při kácení demontáž a zpětnou montáž stávajícího oplocení ze strojového pletiva (cca 25 m délky).

Zhotovitel při provádění kácení je povinen dodržet podmínky vyplývající z Rozhodnutí MěÚ Hradec Králové ze dne 10.1.2018 (č.j.: MMHK /213492/2017 zp/mrk SZ MMHK/194438/2018 v Příloze tohoto záměru). Následná výsadba s termínem provedení do 30.4.2019 bude provedena zadavatelem akce Povodím Labe, státní podnik.

## **6. „Odůvodnění účelnosti veřejné zakázky“ v souladu s § 156 zákona č.137/2006 Sb. O veřejných zakázkách, ve znění pozdějších předpisů a ust. § 2 vyhlášky č. 232/2012 Sb.**

### - Popis potřeb, které mají být splněním veřejné zakázky naplněny.

Zabezpečení ochrany zdraví a majetku třetích osob. Realizací služby budou splněny povinnosti správce vodního toku.

### - Popis předmětu veřejné zakázky.

Kácení břehového porostu na VT v územní působnosti PS Hradec Králové

### - Popis vzájemného vztahu předmětu veřejné zakázky a potřeb zadavatele.

Odstraněním břehových porostů budou eliminovány případné vývraty stromů s následkem poškození cizího majetku. Výchovným zásahem do břehového porostu bude odstraněn závadný stav v břehovém porostu a v korytě vodního toku Malý Labský náhon. Pozemky koryta vodního toku jsou v majetku státu, kde vlastnická práva vykonává Povodí Labe, státní podnik.

### - Rizika nerealizace veřejné zakázky, snížení kvality plnění, vynaložení dalších finančních nákladů

Riziko ohrožení majetku a zdraví cizích osob. Při nerealizaci kácení bude docházet ke škodám na korytě vodního toku, majetku a ke škodám na okolních polních kulturách. Rovněž bude potlačován rozvoj autochtonních dřevin, které se nacházejí v podrostu břehového porostu.

### - Předpokládaný termín splnění veřejné zakázky.

10/2018 – 03/2019

### - Popis variant naplnění potřeb a zdůvodnění zvolené alternativy veřejné zakázky.

Bez alternativního řešení.

### - Popis, do jaké míry ovlivní veřejná zakázka plnění plánovaného cíle.

Veřejná zakázka ovlivní plnění plánovaného cíle v plném rozsahu, tj. dojde k odtěžení přestárlého porostu, a tím zajištění kapacity VT a ochrany majetku a zdraví cizích osob.

### **7. Vyhodnocení efektivity a účelnosti požadované služby**

Zásahem dojde k odstranění přestárlého břehového porostu. Současně bude odstraněno nebezpečí vzniku škod na pobřežních pozemcích a vytváření havarijních situací na vodním toku padáním polámaných větví a vývrátů stromů.

### **8. Doplnující informace**

Objednatel zajistí informaci o existenci sítí v zájmovém úseku a zhotovitel si na vlastní náklady zajistí jejich vytýčení.

Zhotovitel si dále zajistí souhlasy vlastníků stavbou dotčených pozemků k jejich dočasnému užívání v době realizace akce. Po provedení akce v požadovaném rozsahu pozemky uvede zhotovitel do původního stavu a protokolárně zpět předá vlastníkům.

Zhotovitel je povinen řádně označit a zabezpečit místo provádění prací dostatečným způsobem, tak aby zabránil vniknutí nepovolaným osobám do prostoru kácení. Při realizaci akce nesmí dojít k ohrožení zdraví, či majetku třetích osob.

### **9. Vliv stavby na životní prostředí**

Realizace akce nebude mít negativní vliv na životní prostředí při dodržování následujících opatření:

- Zhotovitel zajistí ochranu povrchových a podzemních vod před jejich znehodnocením dalšími látkami, které nejsou odpadními vodami (ropné deriváty, chemikálie, tuky, atd.)
- Všechny stroje a mechanismy musí být v řádném technickém stavu, prosté úkapů olejů a pohonných hmot.
- zhotovitel je povinen během prací zajišťovat pořádek na pracovišti a neznečišťovat veřejná prostranství, nezatěžovat jej nadměrným hlukem a v co největší míře šetřit stávající zeleň.
- Zhotovitel bude důsledně dodržovat použití vymezených ploch a po ukončení všech prací je uvede do původního stavu a předá jejich majitelům.

### **10. Majetkoprávní vztahy doložené snímkem pozemkové mapy a výpisem z katastru nemovitostí**

Stavba bude prováděna na majetku státu, kde vlastnická práva vykonává Povodí Labe, státní podnik.

| <b>Katastrální území</b> | <b>Parcelní číslo</b> | <b>Vlastník / právo hospodařit</b>             | <b>Způsob dotčení</b>   |
|--------------------------|-----------------------|--|-------------------------|
| Svobodné Dvory           | 911/30                | ČR / Povodí Labe, státní podnik                | Kácení porostů          |
| Svobodné Dvory           | 911/34                | ČR / Povodí Labe, státní podnik                | Kácení porostů          |
| Svobodné Dvory           | 911/35                | ČR / Povodí Labe, státní podnik                | Kácení porostů          |
| Svobodné Dvory           | 856/35                | ČR / Povodí Labe, státní podnik                | Dočasná skládka         |
| Svobodné Dvory           | 567/1, 570            | Josef Zbyšek, Kateřina Moravcová, David Ritina | Dočasná skládka         |
| Svobodné Dvory           | 567/2                 | Ing. Roman Miloslav<br>JUDr. Anna Romanová     | Kácení porostů          |
| Předměřice nad Labem     | 972/7                 | ČR / Povodí Labe, státní podnik                | Uložení dřevního odpadu |

## **11. Předpokládaný finanční náklad stavby**

Předpokládaný finanční náklad – 495 tis. Kč

## **12. Přílohy**

Situace 1:35 000

Katastrální mapa 1:1 500

Situace 1:1 500 kácení porostů - skládka

Fotodokumentace

Výpis KN

Rozhodnutí MěÚ Hradec Králové ze dne 10.1.2018

Situace měř. 1:35 000

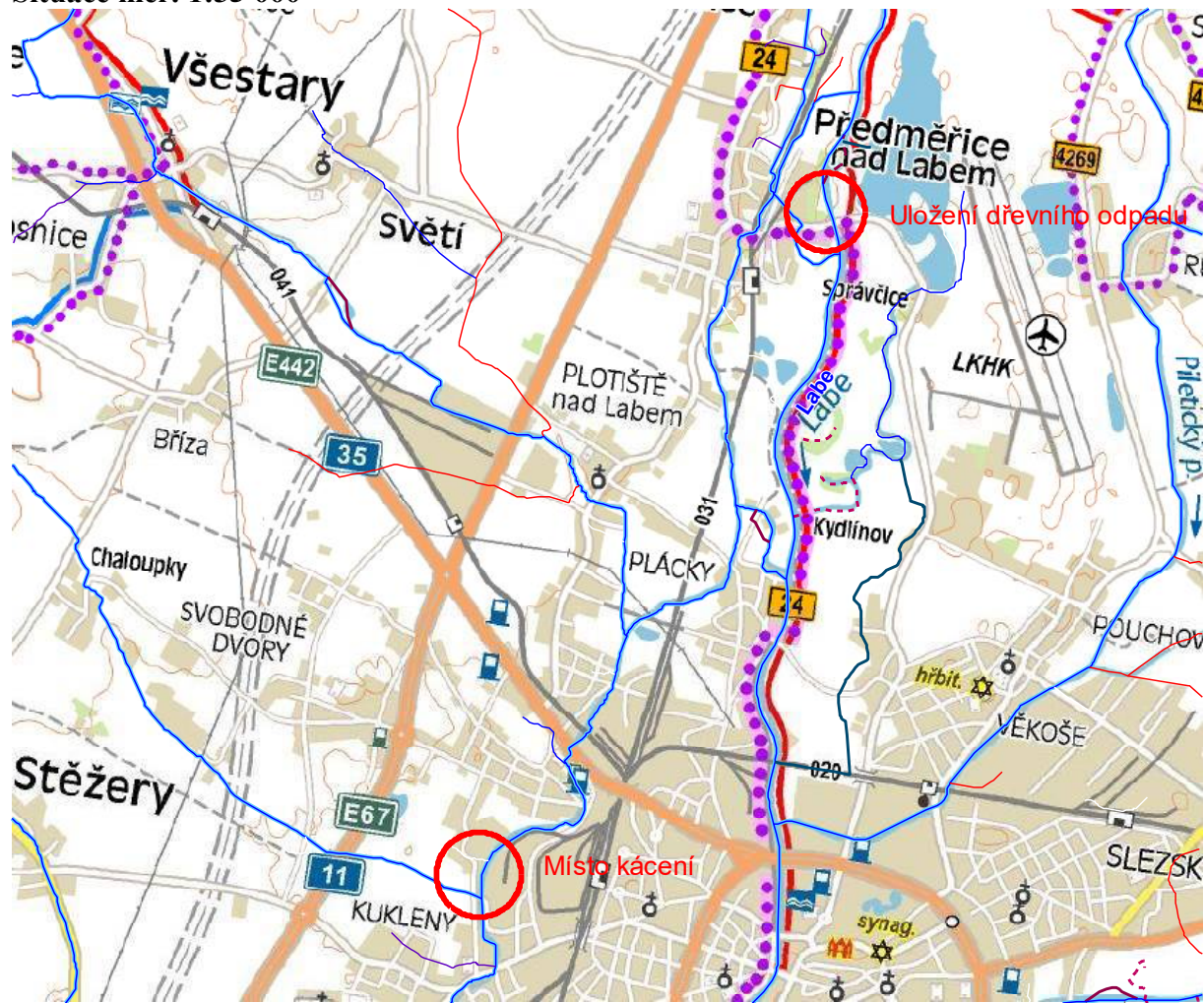

Katastrální mapa 1:1 500



## Situace 1:1 500 kácení porostů - skládka

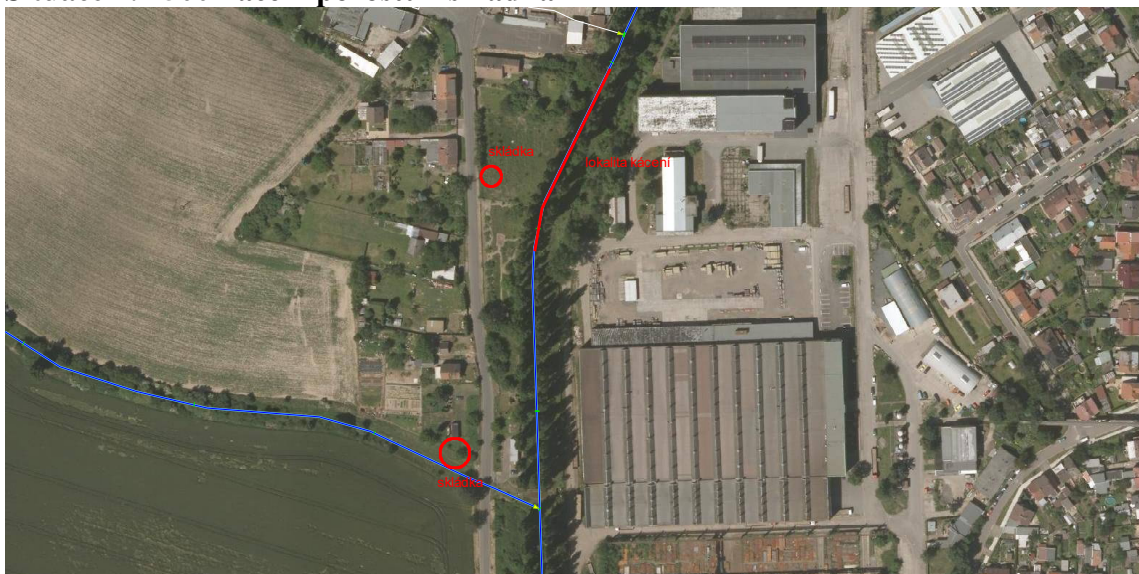

## Fotodokumentace







## Výpis KN

| Podrobné informace o parcele |  |
|------------------------------|--|
| Řízení:                      |  |
| Jiný právní vztah:           | <b>nenalezen žádný záznam</b>                      |
| Parcelní číslo:              | <b>911/35</b>                                      |
| Datum vzniku:                | <b>28.06.2011</b>                                  |
| Katastrální území:           | <b>Svobodné Dvory</b>                              |
| Výměra v m2:                 | <b>315</b>   |
| Způsob určení výměry:        | <b>Graficky nebo v digitalizované mapě</b>         |
| Druh pozemku:                | <b>vodní plocha</b>                                |
| Druh číslování:              | <b>Pozemková parcela</b>                           |
| Typ parcely:                 | <b>Parcela katastru nemovitostí (KN)</b>           |
| Využití:                     | <b>koryto vodního toku přirozené nebo upravené</b> |
| <b>Oprávněný subjekt</b>     |  |
| List vlastnictví č.:         | <b>22075</b>                                       |
| Právní vztah:                |  |
| Jméno:                       | <b>Povodí Labe, státní podnik</b>                  |
| Podíl:                       | <b>1 / 1</b>                                       |
| <hr/>                        |  |
| List vlastnictví č.:         | <b>22075</b>                                       |
| Právní vztah:                |  |
| Jméno:                       | <b>Česká republika</b>                             |
| Podíl:                       | <b>1 / 1</b>                                       |
| <hr/>                        |  |

| Podrobné informace o parcele |   |
|------------------------------|---|
| Řízení:                      |   |
| Jiný právní vztah:           | nenalezen žádný záznam                      |
| Parcelní číslo:              | 911/34                                      |
| Datum vzniku:                | 28.06.2011                                  |
| Katastrální území:           | Svobodné Dvory                              |
| Výměra v m2:                 | 1 365                                       |
| Způsob určení výměry:        | Graficky nebo v digitalizované mapě         |
| Druh pozemku:                | vodní plocha                                |
| Druh číslování:              | Pozemková parcela                           |
| Typ parcely:                 | Parcela katastru nemovitostí (KN)           |
| Využití:                     | koryto vodního toku přirozené nebo upravené |
| <b>Oprávněný subjekt</b>     |   |
| List vlastnictví č.:         | 22075                                       |
| Právní vztah:                |   |
| Jméno:                       | Povodí Labe, státní podnik                  |
| Podíl:                       | 1 / 1                                       |
|                              |   |
| List vlastnictví č.:         | 22075                                       |
| Právní vztah:                |   |
| Jméno:                       | Česká republika                             |
| Podíl:                       | 1 / 1                                       |
|                              |   |
| Mapový list:                 |   |

|                          |   |
|--------------------------|---|
| Řízení:                  |   |
| Jiný právní vztah:       | nenalezen žádný záznam                      |
| Parcelní číslo:          | 911/30                                      |
| Datum vzniku:            | 28.06.2011                                  |
| Katastrální území:       | Svobodné Dvory                              |
| Výměra v m2:             | 252   |
| Způsob určení výměry:    | Graficky nebo v digitalizované mapě         |
| Druh pozemku:            | vodní plocha                                |
| Druh číslování:          | Pozemková parcela                           |
| Typ parcely:             | Parcela katastru nemovitostí (KN)           |
| Využití:                 | koryto vodního toku přirozené nebo upravené |
| <b>Oprávněný subjekt</b> |   |
| List vlastnictví č.:     | 22075                                       |
| Právní vztah:            |   |
| Jméno:                   | Povodí Labe, státní podnik                  |
| Podíl:                   | 1 / 1                                       |
|                          |   |
| List vlastnictví č.:     | 22075                                       |
| Právní vztah:            |   |
| Jméno:                   | Česká republika                             |
| Podíl:                   | 1 / 1                                       |
|                          |   |
| Mapový list:             |   |

|                       |                                     |
|-----------------------|-------------------------------------|
| Řízení:               |                                     |
| Jiný právní vztah:    | nenalezen žádný záznam              |
| Parcelní číslo:       | 856/1                               |
| Datum vzniku:         | 15.11.2011                          |
| Katastrální území:    | Svobodné Dvory                      |
| Výměra v m2:          | 11 994                              |
| Způsob určení výměry: | Graficky nebo v digitalizované mapě |
| Druh pozemku:         | vodní plocha                        |
| Druh číslování:       | Pozemková parcela                   |
| Typ parcely:          | Parcela katastru nemovitostí (KN)   |
| Využití:              | koryto vodního toku umělé           |
| Oprávněný subjekt     | _____                               |
| List vlastnictví č.:  | 22075                               |
| Právní vztah:         |                                     |
| Jméno:                | Povodí Labe, státní podnik          |
| Podíl:                | 1 / 1                               |
|                       | _____                               |
| List vlastnictví č.:  | 22075                               |
| Právní vztah:         |                                     |
| Jméno:                | Česká republika                     |
| Podíl:                | 1 / 1                               |
|                       | _____                               |
| Mapový list:          |                                     |

|                          |                                   |
|--------------------------|-----------------------------------|
| Řízení:                  |                                   |
| Jiný právní vztah:       | nenalezen žádný záznam            |
| Parcelní číslo:          | 570                               |
| Datum vzniku:            | 01.02.2007                        |
| Katastrální území:       | Svobodné Dvory                    |
| Výměra v m2:             | 1 703                             |
| Způsob určení výměry:    | Ze souřadnic v S-JTSK             |
| Druh pozemku:            | zahrada                           |
| Druh číslování:          | Pozemková parcela                 |
| Typ parcely:             | Parcela katastru nemovitostí (KN) |
| <b>Oprávněný subjekt</b> | _____                             |
| List vlastnictví č.:     | 12129                             |
| Právní vztah:            |                                   |
| Jméno:                   | Zbyšek Josef                      |
| Podíl:                   | 1 / 1                             |
|                          | _____                             |
| Mapový list:             |                                   |

|                          |  |
|--------------------------|--|
| Řízení:                  |  |
| Jiný právní vztah:       | <b>nenalezen žádný záznam</b>            |
| Parcelní číslo:          | <b>567/1</b>                             |
| Datum vzniku:            | <b>19.01.2010</b>                        |
| Katastrální území:       | <b>Svobodné Dvory</b>                    |
| Výměra v m2:             | <b>1 437</b>                             |
| Způsob určení výměry:    | <b>Ze souřadnic v S-JTSK</b>             |
| Druh pozemku:            | <b>zahrada</b>                           |
| Druh číslování:          | <b>Pozemková parcela</b>                 |
| Typ parcely:             | <b>Parcela katastru nemovitostí (KN)</b> |
| <b>Oprávněný subjekt</b> | <hr/>                                    |
| List vlastnictví č.:     | <b>22128</b>                             |
| Právní vztah:            |  |
| Jméno:                   | <b>David Rytina</b>                      |
| Podíl:                   | <b>1 / 2</b>                             |
|                          | <hr/>                                    |
| List vlastnictví č.:     | <b>22128</b>                             |
| Právní vztah:            |  |
| Jméno:                   | <b>Kateřina Moravcová</b>                |
| Podíl:                   | <b>1 / 2</b>                             |
|                          | <hr/>                                    |
| Mapový list:             |  |

|                          |  |
|--------------------------|--|
| Řízení:                  |  |
| Jiný právní vztah:       | <b>nenalezen žádný záznam</b>                    |
| Parcelní číslo:          | <b>567/2</b>                                     |
| Datum vzniku:            | <b>01.02.2007</b>                                |
| Katastrální území:       | <b>Svobodné Dvory</b>                            |
| Výměra v m2:             | <b>1 507</b>                                     |
| Způsob určení výměry:    | <b>Ze souřadnic v S-JTSK</b>                     |
| Druh pozemku:            | <b>zahrada</b>                                   |
| Druh číslování:          | <b>Pozemková parcela</b>                         |
| Typ parcely:             | <b>Parcela katastru nemovitostí (KN)</b>         |
| <b>Oprávněný subjekt</b> | <hr/>  |
| List vlastnictví č.:     | <b>12707</b>                                     |
| Právní vztah:            |  |
| Jméno:                   | <b>Roman Miloslav Ing. a Romanová Anna JUDr.</b> |
| Podíl:                   | <b>1 / 1</b>                                     |
|                          | <hr/>  |
| Mapový list:             |  |

**Rozhodnutí MěÚ Hradec Králové ze dne 10.1.2018**

3168

M1

**HRADEC KRÁLOVÉ**

MAGISTRÁT MĚSTA HRADEC KRÁLOVÉ, ČESKOSLOVENSKÉ ARMÁDY 408, 502 00 HRADEC KRÁLOVÉ

ODBOR ŽIVOTNÍHO PROSTŘEDÍ

VÁŠ DOPIS ZN.: 194438/2017, PSHK/Mo/47667  
 ZE DNE: 7.11.2017  
 NAŠE ZNAČKA: MMHK/213492/2017 zp/mrk  
 SZ MMHK/194438/2017  
 VYŘIZUJE: Adriena Marková  
 TELEFON: 495707667  
 E-MAIL: Adriena.Markova@mmhk.cz  
 DATUM: 10.1.2018

Povodí Labe,

 Víta Nejedlého 951/8  
 500 03 Hradec Králové

|  |         |            |          |       |
|--|---------|------------|----------|-------|
| Povodí Labe, státní podnik   |         |            |          |       |
| 16.01.2018 3168/2018/PLa   |         |            |          |       |
| Datum:  |         |            |          |       |
| Č.j.: Z1 18/2494   |         |            |          |       |
| listy  | přílohy | spis. znak | sk. znak | lhůta |
| 2  |         |            |          |       |

**Účastník správního řízení:**

Povodí Labe s.p., Víta Nejedlého 951, 500 03 Hradec Králové, IČO 70890005

|   |         |            |          |       |
|---|---------|------------|----------|-------|
| Povodí Labe, státní podnik  |         |            |          |       |
| závod JABLONEC NAD NISOU  |         |            |          |       |
| Datum: 16.01.2018 3168/2018/PLa   |         |            |          |       |
| 17.  |         |            |          |       |
| Č.j.: Hc 2 POD(Z1)/18/2494  |         |            |          |       |
| listy   | přílohy | spis. znak | sk. znak | lhůta |
|   |         |            |          |       |

**ROZHODNUTÍ**

Magistrátu města Hradec Králové, odboru životního prostředí jako věcně a místně příslušného orgánu ochrany přírody dle ust. § 75, odst. 1, písm. a) zákona č. 114/1992 Sb., o ochraně přírody a krajiny ve znění pozdějších předpisů (dále jen zákon) vydané ve smyslu ust. § 8, odst. 1 a § 9, odst. 1 zákona a ust. platných vyhlášek, kterými se provádějí některá ustanovení zákona a v souladu se zákonem č. 500/2004 Sb., správní řád ve znění pozdějších předpisů (dále jen správní řád), kterým se

**I.povoluje**

organizaci Povodí Labe s.p., Víta Nejedlého 951, 500 03 Hradec Králové, IČO 70890005 jako správci dotčených pozemků v majetku státu následující kácení dřevin rostoucích mimo les :

| druhová specifikace                                     | ks | p.p.č. | k.ú.              | vlastník  |
|---|----|--------|-------------------|---|
| 1.<br>(na toku MLN (IDVT 10100978), ř.km.6,300 -6,420)) |    |        |                   |   |
| <b>Topol pyramidální</b><br>obvod kmene 230 až 270cm    | 5  | 911/30 | Svobodné<br>Dvory | Česká republika – právo<br>hospodařit s majetkem<br>státu: Povodí Labe s.p.,<br>Víta Nejedlého 951, 500<br>03 Hradec Králové, IČO<br>70890005 |
| <b>Topol pyramidální</b><br>obvod kmene 300 až 310cm    | 5  | 911/34 |                   |   |
| <b>Topol pyramidální</b><br>obvod kmene 300 až 310cm    | 1  | 911/35 |                   |   |
| <b>Topol pyramidální</b><br>obvod kmene 250 až 280cm    | 10 |        |                   |   |
| <b>Topol pyramidální</b><br>obvod kmene 320cm           | 1  |        |                   |   |

WWW.HRADECKRALOVE.ORG

MAGISTRÁT MĚSTA HRADEC KRÁLOVÉ, ČESKOSLOVENSKÉ ARMÁDY 408, 502 00 HRADEC KRÁLOVÉ

| druhá specifikace   | ks | p.p.č.  | k.ú.     | vlastník   |
|---|----|---------|----------|--|
| <b>2.</b><br>((na toku <b>Machkova Labice- slepé rameno Labe</b> , IDVT 10172017, f.km.0300)) |    |         |          |  |
| <b>Topol pyramidální</b><br>obvod kmene 330cm   | 1  | 1884/14 | Březhrad | Česká republika – právo hospodařit s majetkem státu: Povodí Labe s.p., Víta Nejedlého 951, 500 03 Hradec Králové, IČO 70890005 |
| <b>Olše</b><br>obvod kmene 180 až 200cm   | 2  |         |          |  |
| <b>Vrba</b><br>obvod kmene 360cm  | 1  |         |          |  |

Pozn. Provedení bezpečnostního řezu na některých dřevinách je plně na rozhodnutí správce, není součástí povoleného procesu)

| druhá specifikace  | ks | p.p.č. | k.ú.               | vlastník   |
|--|----|--------|--------------------|--|
| <b>3.</b> ((na toku <b>Pravostranný přítok Malého Labského náhona</b> , Hradec Králové)) |    |        |                    |  |
| <b>Smrk</b><br>obvod kmene 190cm   | 1  | 1567/2 | Plotiště nad Labem | Česká republika – právo hospodařit s majetkem státu: Povodí Labe s.p., Víta Nejedlého 951, 500 03 Hradec Králové, IČO 70890005 |

#### II. ukládá se náhradní výsadba v tomto rozsahu:

ke kompenzaci ekologické újmy vzniklé pokácením výše uvedených dřevin se ukládá povinnost provedení náhradní výsadby v rozsahu dle tabulky:

| druhá specifikace  | ks | p.p.č.  | k.ú.,              | velikost  | vlastník   |
|--|----|---------|--------------------|---|--|
| Náhrada za kácení dle tabulek:                           |    |         |                    |   |  |
| 1. Dub pyramidální                                       | 10 | 911/30  | Svobodné Dvory     | Obvod kmínku 12-14 cm, zemní bal, 3 opěrné kůly | Česká republika – právo hospodařit s majetkem státu: Povodí Labe s.p., Víta Nejedlého 951, 500 03 Hradec Králové, IČO 70890005 |
| Vrba bílá  | 5  | 911/34  |                    |   |  |
| Zapěstování podrostu                                     | 15 | 911/35  |                    |   |  |
| 2. Zapěstování vhodného podrostu                         | 10 | 1884/14 | Březhrad           |   |  |
| 3. Již bylo provedeno vysazení dřevin na rodinné zahradě | -  | 1567/2  | Plotiště nad Labem |   |  |

### III. Podmínky rozhodnutí:

1. Výsadba bude provedena na vhodných místech p.p.č. 911/30, 911/34, 911/35 v k.ú. Svobodné Dvory, který je ve správě žadatele, nejpozději v termínu do 30.4.2019. Velikost obvodu kmenů vysazovaných jedinců bude min. 12 – 14 cm.
2. Zároveň se ukládá povinnost následné odborné péče o vysázené i zapěstované dřeviny **po dobu pěti let od vlastní výsadby.**
3. Kácení bude provedeno v době vegetačního klidu (15.10. – 31.3.) a odborným způsobem.
4. Dřeviny, jejichž kácení nebylo předem povoleno nesmí být poškozovány a ničeny, nebude k nim najížděno a skladován u nich materiál a nadzemní části nebudou neoborně ořezávány a lámány.

### ODŮVODNĚNÍ

Magistrát města Hradec Králové, odbor životního prostředí zahájil správní řízení ve věci povolení kácení dřevin na základě žádosti zn.194438/2017 ze dne 7.11.2017. Žádost byla podána správcem toků, jímž je organizace Povodí Labe s.p., Váta Nejedlého 951, 500 03 Hradec Králové, IČO 70890005.

Žádost obsahovala všechny náležitosti včetně odůvodnění.

Na místě bylo při ohledání, které proběhlo s žadatelem o povolení kácení v předstihu, zjištěno, že dřeviny požadované ke kácení nejsou významným krajinným prvkem ve smyslu ustanovení § 3, písmeno b) zákona.

Jde o doprovodný porost toků, který je nutné odstranit z provozních a bezpečnostních důvodů, na odstranění z toku je závislý bezproblémový průtok i bezpečnost v okolí. Jde o stromy se zhoršenou stabilitou, silně poškozené více druhy defektů, kde bylo zaznamenáno výrazné snížení vitality a tím i bezpečnostní riziko pro okolí dřevin. Hrozí pád do toku nebo na přilehlé pozemky. Na topolech i vrbách jsou olámané a suché kosterní větve, kořeny částečně obnažené vymíláním břehů. Část odložených větví je i vklíněna do koruny stromů. Na místě byly zaznamenány různé druhy houbových onemocnění včetně vláckavy u paty kmene topolů. Doloženy jsou praskliny kosterních větví i kmenů a infekce na bázi s mokvavým výtokem.

Přestálé stromy ve špatném zdravotním stavu již nemohou plnit svou estetickou funkci, ekologickou plní omezeně. Strom se souběžným větším množstvím defektů může způsobit pádem suchých částí a poškozených větví úraz nebo značné škody na majetku.

Společnost provádějící kácení dřevin má povinnost sledovat a zodpovědně posoudit, zda se na jednotlivých dřevinách či uvnitř dutin vyskytují některé ze zvláště chráněných druhů živočichů /dále ZCHDŽ/ (veverka, páchník, kavka, netopýr, různé druhy ptactva apod.), a zda je vyloučeno, že jde o biotop těchto živočichů, který by mohl být zásahem poškozen nebo vážně narušen.

Pokud vyhodnotí **skutečnost, že jde o biotop ZCHDŽ, přeruší práce a učiní všechna dostupná opatření k ochraně tohoto biotopu.** Na základě následně získané výjimky k zásahu do biotopu ZCHDŽ, kterou může udělit příslušné pracoviště krajského úřadu Královéhradeckého kraje, provede případná uložená opatření, (např. záchranný transfer apod.), přičemž bude spolupracovat i s odborným pracovištěm CHKO Orlické hory, AOPK.

S ohledem na výše uvedené skutečnosti, které převážily nad zájmy ochrany přírody a krajiny, bylo po vyhodnocení funkčního a estetického významu všech jednotlivých dřevin rozhodnuto tak, jak je uvedeno ve výroku tohoto rozhodnutí. Tímto rozhodnutím nejsou dotčena práva ani povinnosti vyplývající z ustanovení jiných právních předpisů.

## POUČENÍ O ODVOLÁNÍ

Proti tomuto rozhodnutí se lze podle ust. § 81 správního řádu odvolat do patnácti dnů od jeho oznámení k odboru životního prostředí a zemědělství Krajského úřadu Královéhradeckého kraje, Pivovarské náměstí 1245, 500 03 Hradec Králové, a to písemným podáním u odboru životního prostředí Magistrátu města Hradec Králové, Československé armády 408, 502 00 Hradec Králové. Počítání lhůt se řídí ust. § 40 a § 24 odst. 1 správního řádu.

Odvolání se podává s potřebným počtem stejnopisů tak, aby jeden stejnopis zůstal správnímu orgánu a aby každý účastník dostal jeden stejnopis. Nepodá-li účastník potřebný počet stejnopisů, vyhotoví je správní orgán na náklady účastníka.

### **Rozdělovník:**

#### **Adresa pro doručování:**

Povodí Labe s.p., Vítá Nejedlého 951, 500 03 Hradec Králové, IČO 70890005 (d.s.)

oprávněná úřední osoba  
Adriena Marková  
referent na úseku ochrany přírody a krajiny



**Povodí Labe, státní podnik, závod Hradec Králové, Víta Nejedlého 951, 500**  
**03 Hradec Králové**

Tel. Moder: 725504771

Vyjádření ke vstupu na pozemky v k.ú: **Svobodné Dvory**

Katastrální číslo pozemků: 567/2

Vlastník pozemku č. 570:

Jméno, přímení, adresa:  
Ing. Roman Miloslav  
Romanová Anna JUDr  
Hradec Králové

1) Souhlasím se vstupem na pozemek v našem vlastnictví (nájmu) při realizaci akce :

**Těžení topolů Malý Labský náhon**  
**termín realizace : leden – březen 2019**

Topoly budou odtěženy na pozemcích Povodí Labe, státní podnik na levém i pravém břehu koryta vodního toku Malý Labský náhon. Dřevní hmota bude odvezena na deponii. Dřevní odpad, bude odvezen a likvidován štěpkováním na místech k tomu určených zhotovitelem. Kulatina bude odvezena na dočasnou skládku na p.č. 856/1v k. ú. Svobodné Dvory ve vzdálenosti cca 150 m od místa kácení (Chaloupecká svodnice).

Pozemek p.č. 567/2 v k.ú. Svobodné Dvory bude během stavby používán na přejezd mechanizace, manipulaci s dřevní hmotou, která se bude průběžně odvážet. Při odtěžení topolů bude kladen důraz na nepoškození a zachování stávajících dřevin, které nejsou předmětem řešené stavby. Pokud bude těžba topolů vyžadovat kácení stávajících dřevin, je nutné se předem domluvit s vlastníkem. Výše odškodnění za poškození či odstranění stávajících dřevin, které nejsou předmětem řešené stavby, bude stanovena na základě kalkulačky pro oceňování dřevin podle metodiky AOPK. Po ukončení stavby budou pozemky uvedeny do původního stavu.

Práce budou prováděny pouze za vhodných klimatických podmínek, to znamená v době dostatečného zámruzu půdy, aby se předešlo škodám na pozemku. Před zahájením prací bude provedena fotodokumentace stavu pozemků a po jejím ukončení bude proveden zápis.

*PŘED ZAHAJENÍM PRACÍ BUDE VLASTNÍK POZEMKU VYVÁN K PŘEDÁNÍ  
MĚSTA TĚŽBY A BUDE SEPSÁN PROTOKOL.*

2) Nesouhlasím se vstupem na pozemek v našem vlastnictví (nájmu) z následujících důvodů :

Datum: 20.7.2019 Datum:

Podpis: *Miloslav Roman* Podpis:

*MILOSLAV ROMAN*

*Tel 602 211 720*

Zástupce za  
Povodí Labe

Podpis: *[Signature]*

Datum: 20.3.2019

**Povodí Labe, státní podnik, závod Hradec Králové, Víta Nejedlého 951, 500 03 Hradec Králové**

Tel. Moder: 725504771

Vyjádření ke vstupu na pozemky v k.ú: **Svobodné Dvory**

Katastrální číslo pozemků: 570,567/1

Vlastník pozemku č. 570:

Jméno, příjmení, adresa:

Josef Zbyšek, Pálenická 190/53, Svobodné Dvory, 50311 Hradec Králové

Správou nemovitosti po zesnulém Josefu Zbyškovi je stanovena Barbora Glouzarová, trvale bytem č.p. 135, 533 45 Libišany. Nižší podepsaná Barbora Glouzarová souhlasí s těžbou topolů na Malém Labském náhonu.

Vlastník pozemku č. 567/1:

Jméno, příjmení, adresa:

Kateřina Moravcová, trvale bytem Okružní 1110, 500 03 Hradec Králové

David Rytina, trvale bytem Okružní 1110, 500 03 Hradec Králové

Nižší podepsaná Kateřina Moravcová a podepsaný David Rytina souhlasí s těžbou topolů na Malém Labském náhonu.

1 ) Souhlasím se vstupem na pozemek v našem vlastnictví (nájmu) při realizaci akce :

**Těžba topolů Malý Labský náhon  
termín realizace : leden – březen 2019**

Topoly budou odtěženy na pozemcích Povodí Labe, státní podnik na levém i pravém břehu koryta vodního toku Malý Labský náhon. Dřevní hmota bude odvezena na deponii. Dřevní odpad, bude odvezen a likvidován štěpkováním na místech k tomu určených zhotovitelem. Kulatina bude odvezena na dočasnou skládku na p.č. 856/1v k. ú. Svobodné Dvory ve vzdálenosti cca 150 m od místa kácení (Chaloupecká svodnice).

Pozemky p.č. 570 a 567/1 v k.ú. Svobodné Dvory budou během stavby používány na přejezd mechanizace, manipulaci s dřevní hmotou a dočasné uskladnění dřevní hmoty, která se bude průběžně odvážet. Při odtěžení topolů bude kladen důraz na nepoškození a zachování stávajících dřevin, které nejsou předmětem řešené stavby. Pokud bude těžba topolů vyžadovat kácení stávajících dřevin, je nutné se předem domluvit s vlastníkem. Výše odškodnění za poškození či odstranění stávajících dřevin, které nejsou předmětem řešené stavby, bude stanovena na základě kalkulačky pro oceňování dřevin podle metodiky AOPK. Po ukončení stavby budou pozemky uvedeny do původního stavu.

Před zahájením prací bude provedena fotodokumentace stavu pozemků a po jejím ukončení bude proveden zápis.

2 ) Nesouhlasím se vstupem na pozemek v našem vlastnictví (nájmu) z následujících důvodů :

**Barbora  
Glouzarová**

Datum: 1.3. 2018

Podpis:



**Kateřina  
Moravcová**

Datum: 1.3. 2018

Podpis:



tel. 728 903 680

**David  
Rytina**

Datum: 1.3. 2018

Podpis:



**Zástupce za  
Povodí Labe**

Datum: 1.3. 2018

Podpis:

