

Plán údržby vodních toků v NHK na rok 2019 - část 1 - Sečení - Externí

Legenda
Sečení koryt DVT

— Externě (SoD) (7)

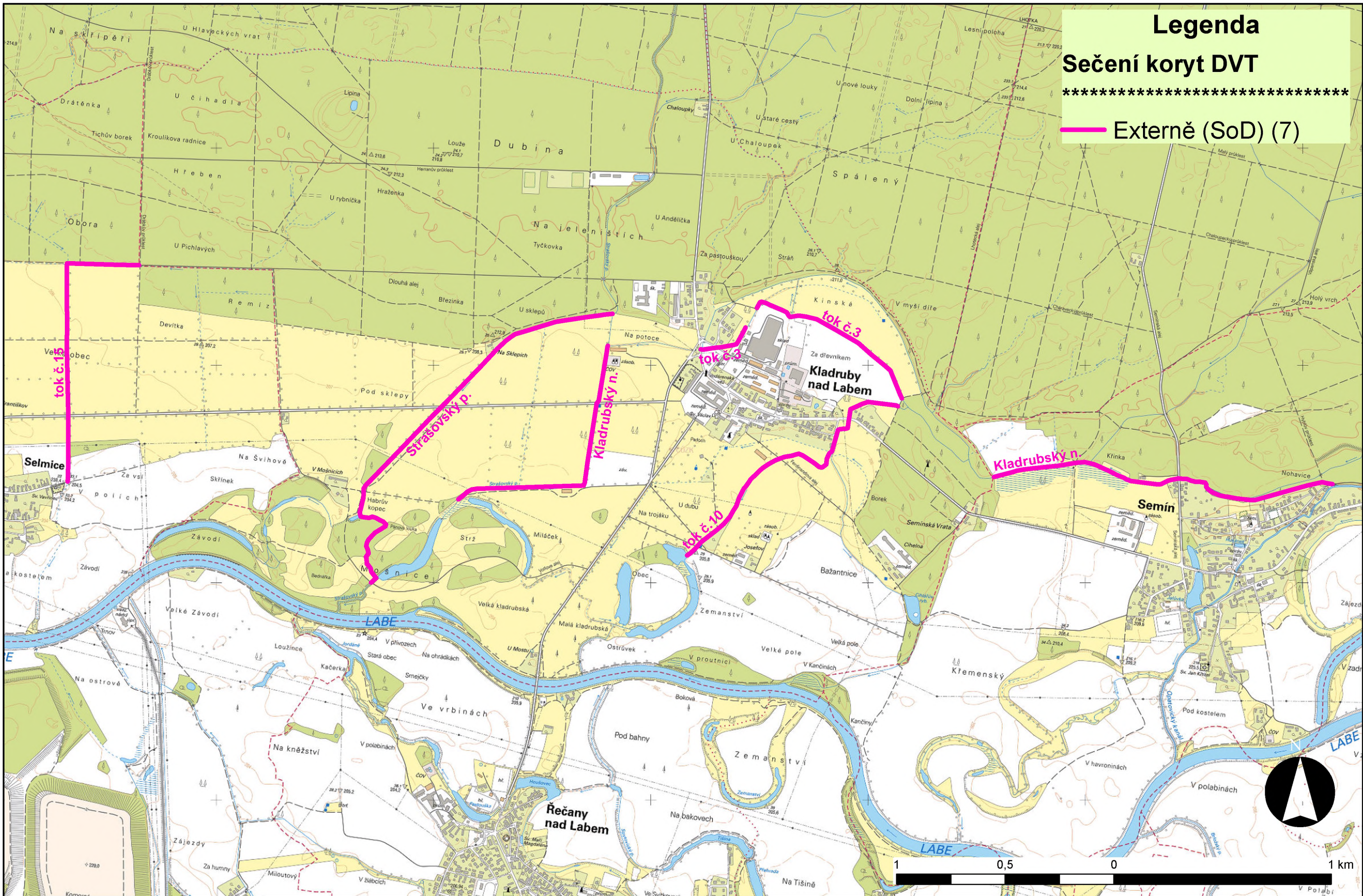

Tabulka č.1 - Sečení - externě

FID	IDVT	Označ. vodního toku	Délka úseku toku (km)	Začátek 1. seč	Konec 1. seč	Začátek 2. seč	Konec 2. seč	Plocha (ha)
1	10174928	Kladrubský n.	1,246	13.05.2019	17.05.2019	19.08.2019	23.08.2019	0,8
2	10174952	tok č.3	1,226	20.05.2019	24.05.2019	26.08.2019	30.08.2019	0,6
3	10174952	tok č.3 (pokrač.)	0,253	20.05.2019	24.05.2019	26.08.2019	30.08.2019	0,1
4	10174875	Strašovský p.	2,055	27.05.2019	31.05.2019	02.09.2019	06.09.2019	1,3
5	10174955	tok č.10	1,402	03.06.2019	07.06.2019	09.09.2019	13.09.2019	0,8
6	10174928	Kladrubský n. (pokrač.)	1,633	10.06.2019	14.06.2019	16.09.2019	20.09.2019	1,0
7	10174990	tok č.15	1,335	17.06.2019	21.06.2019	23.09.2019	27.09.2019	0,7
	Σ		9,150					5,3

Tabulka č.2 - Výpis z katastru nemovitostí

		Informace o pozemku										
Označ. vodního toku	kat. úz.	Parcela 1	Parcela 2	Parcela 3	Parcela 4	Parcela 5	Parcela 6	Parcela 7	Parcela 8	Parcela 9	Parcela 10	Parcela 11
tok č.15	Selmice	1325	1320	1303								
Strašovský potok	Kladruby nad Labem	975	980	1106	1112							
Kladrubský náhon	Kladruby nad Labem	881	884	882	883	885	887	892	895	897	1001	996
Kladrubský náhon	Semín	649/19	622/3	616/2	594/1							
tok č.3	Kladruby nad Labem	809	816	215/2	213/2	213/3	213/1					
tok č.10	Kladruby nad Labem	250/3	250/9	250/8	250/5	852	851	848	844	937	931	930