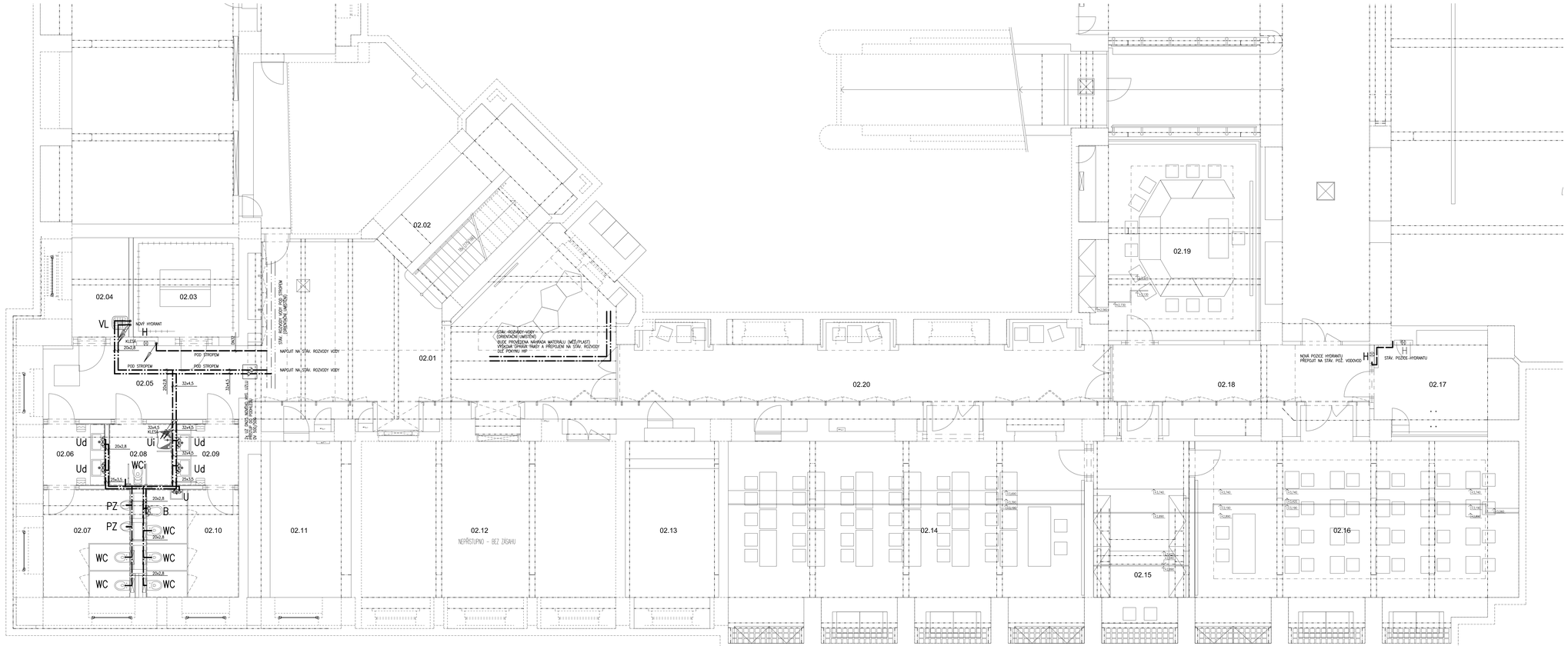

TATO DOKUMENTACE NENAHRAZUJE DODAVATELSKOU DOKUMENTACI A VÝROBNÍ/DÍLENSKOU DOKUMENTACI PRO REALIZACI STAVBY. DODAVATELSKÁ A VÝROBNÍ/DÍLENSKÁ DOKUMENTACE MUSÍ BÝT PŘED ZAPOČETÍM KONKRÉTNÍCH STAVEBNÍCH PRACÍ ODSOUHLASENA GPS A INVESTOREM!!!
VEŠKERÉ DIMENZE STÁVAJÍCÍCH A NAVAZUJÍCÍCH KONSTRUKCÍ BUDOU PŘED ZAPOČETÍM VÝROBY OVĚŘENY NA STAVBĚ. DODAVATEL STAVBY JE POVINEN UPOZORNIT PROJEKTANTA V PŘÍPADĚ NESOULADŮ STÁVAJÍCÍCH DIMENZÍ A DISPOZIC NA STAVBĚ o ± 40 MM.
ZADAVATEL STAVBY URČÍ OSOBU VYKONÁVAJÍCÍ KOORDINACI BEZPEČNOSTI A OCHRANNY ZDRAVÍ PŘI PRÁCI NA STAVENIŠTI. OSOBU SPLŇUJÍCÍ ZPŮSOBILOST PODLE ZÁKONA č. 309/2006 Sb., NAŘÍZENÍ VLÁDY č.592/2006 Sb. A ROZHODNUTÍ MPSV č.j. 2007/1620-54 ZE DNE 10.4.2007. KOORDINÁTOR NEMŮŽE BÝT TOTOŽNÝ S OSOBOU, KTERÁ ODBORNĚ VEDE REALIZACI STAVBY (stavbyvedoucí) viz. zákon č. 309/2006 Sb. a NAŘÍZENÍ VLÁDY č.591/2006 Sb..

DATUM REVIZE	VYPRACOVAL	VYSAL	POPIS REVIZE

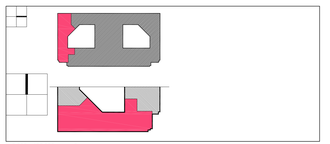

± 0,000 = 185.230m n.m. Bpv

INVESTOR: Ministerstvo zemědělství, Těšnov 65/17, Praha 1, 11000, IC: 00020478	PROJEKT: VÝUKOVÉ PROSTORY MZe, Vestavba učeben ve 2. PP – budova Ministerstva zemědělství, Těšnov 65/17, Praha 1, 11000
ARCHITEKT: Design4function s.r.o., Chrudim 14/43/Ovo, Praha 4, IČ: 28080186, info@ssf.cz	STUPEŇ DOKUMENTACE: DOKUMENTACE PRO STAVEBNÍ POVOLENÍ
GENERÁLNÍ PROJEKTANT: STOPRO SPOL. S R.O., Radlická 3/2001, 150 00 Praha 5, tel.: 251 681 411, email: stopro@stopro.cz, www.stopro.cz	DÍL: D.1.4.1
SPRACOVATEL ČÁSTI: PROJEKTY ZTI, Miroslav Kminek, Kaliborská 2005, 255 01 Hradešín, +420 603 442 013, miroslavk@email.cz	ČÁST: ZDRAVOTNĚ TECHNICKÉ INSTALACE
	NÁZEV PŘÍLOHY: PŮDORYS 2.PP VODOVOD
HIP: Ing. arch. Pavel Hrček	VYSAVAL: 07/07/2016; DATUM: 07/07/2016; ZAKÁZKA: -; PARÉ:
VYPRACOVAL: Miroslav Kminek	FORMÁT: 14xA4; MĚŘÍTKO: 1:50
ZODPOVĚDA: Miroslav Kminek	STUPEŇ: DPS; DÍL: D.1.4.1; ČÁST: ZTI; ČÍSLO: D.1.4.1.b.03; PŘÍLOHA: 2PP; REVIZE: 00