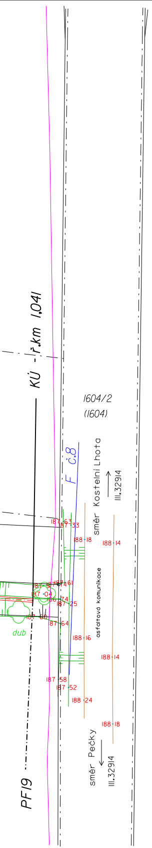
KÚ - ř.km 1,041
1604/2
(1604)
F č.8
směr Kostelní Lhota
III.32914
asfaltová komunikace
188.18
188.14
187.63
187.33
187.61
187.74
187.04
186.74
187.25
187.60
187.64
188.16
188.14
187.58
187.52
188.24
188.18
dub
směr Pečky
III.32914
PF19

L E G E N D A :

stromy - keře označené jako info ve staveništi ponechané
nebo určené jen k ořezu - habr, slíva, vrba - cca 8ks d30

keře - rákosí - orobinec určené k výřezu, samostatně stojící, tj.
šípek (š), černý bez (čb) - 22 ks
rákosí v délce 505m / š.6,0m = 3030 m2 plochy
orobinec v délce 290m / š.6,0m = 1740 m2 plochy
odstranění vývratu vrby d90

zapojený porost (ZP), tj. výřez do d20, v ploše 1,5x15m=22,5m2 - 28x

šířka dna 0,6m po odstranění sedimentu

(PK) KN staveniště - pozemky parc.č., viz příloha části A
(ozn. původního katastru) a katastru nemovitosti

doložená fotodokumentace - viz příloha části D.1.2a)

stávající a digit. zaměřené podz. vedení SEK (dříve 02) ve správě CETIN

geodeticky zaměřené: břehová hrana a výška nánosu, hladina vody/ profily č.2-7

Projektant: Ing.Čápová	Ing.Jaroslava Čápová Na Chmelnici 459 290 01 Poděbrady IČO 13290568		
Místo stavby: okr. Nymburk, k.ú. Kostelní Lhota			
Objednatel: Povodí Labe, st.p., Hradec Králové, Víta Nejedlého 951, 500 03 Hradec Králové			
Akce: IDVT 10179199 (Rokyta), Kostelní Lhota, Oprava koryta ř.km 0,000-1,031	Datum: 1. 2017	Účel: DSJ	
Výkres: S I T U A C E M 1:500	Zak.č.: 2/2017	Č.výkr.: D.1.2b) 1	

Ing. Lubomír POUSTKA
geodetické práce
Boučkova 210/31
PODĚBRADY II
PSČ 290 01 tel.: 325611888

500 03 Hradec Králové

Datum	prosinec 2016
Účel	GEO
Zak. číslo	81-2 / 2016
Měřítko 1 : 500	2.1

Připojení do S-JTSK a Baltu p.v. bylo provedeno technologií GNSS, metodou RTK s VRS při použití sítě Trimble VRS NOW CZ v souladu s vyhl.č. 383/2015 Sb.
Použité přístroje : Systém LEICA GPS RX900CSC, LEICA Viva TS 15I

Při zaměření byly dodrženy přesnosti dle ČSN 013410 a bývalé 3. třídy přesnosti mapování.
Orientační hranice byly zakresleny s přesností dané mapami KN - měř. 1:2880, rastrových obrazů map KN V.S.IX-15-05, -06, 09, -10 a rastového obrazu mapy ZE-PK kú Kostelní Lhota.

Souřad. systém : JTSK
Výškový systém : BALT p. v.
Použité ČSN : ČSN 013410
ČSN 013411

Stav ke dni : 16.11., 18. 11. 2016

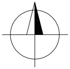

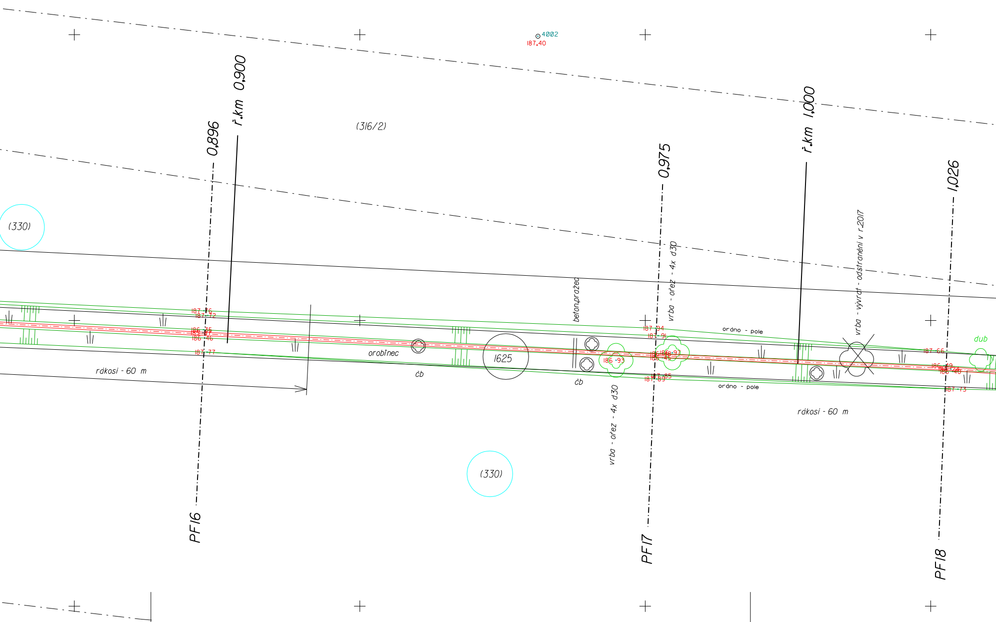

4002
187,40
(316/2)
(330)
(330)
0,896
ř.km 0,900
0,975
ř.km 1,000
1,026
PF16
PF17
PF18
187.76
187.72
187.77
rákosi - 60 m
orobinec
čb
1625
čb
beton.pražec
186.93
vrba - ořez - 4x d30
vrba - ořez - 4x d30
187.94
187.91
186.97
187.85
187.89
orána - pole
orána - pole
vrba - vývrat - odstranění v r.2017
rákosi - 60 m
187.66
186.49
187.73
dub

Zaměřil Ing. Lubomír Poustka

Vypracoval Zdeněk Kafka
Ing. Lubomír Poustka

Ověřil Ing. Lubomír Poustka
Ing. Poustka
č. ověř. 182 / 2016

Objednavatel Povodí Labe, s.p., Víta Nejedlého 951,

Stavba KOSTELNÍ LHOTA - IDVT 10179199
“Rokytka“, oprava koryta ř.km. 0,000 - 1,041

Obsah POLOHOPISNÝ A VÝŠKOPISNÝ PLÁN

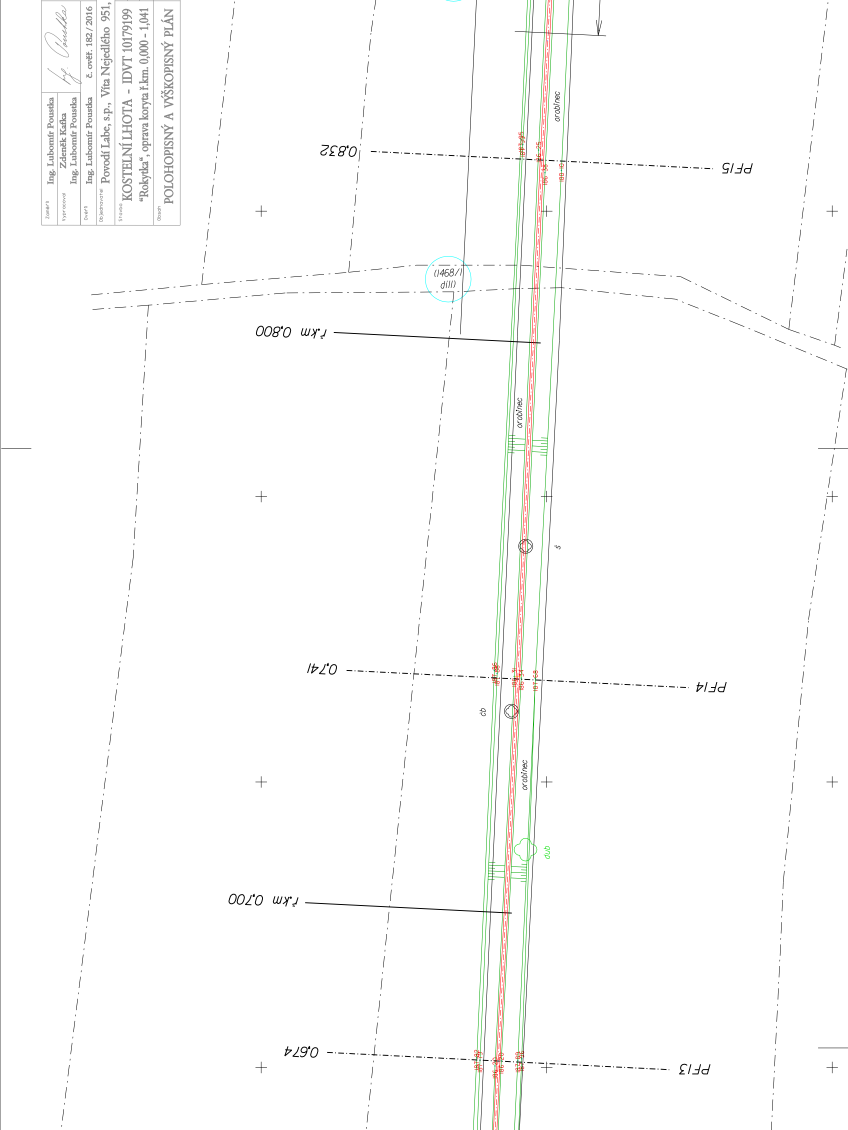
0,832
PF15
187 95
187 99
186 25
186 38
188 10
orobinec
(1468/1 díl)
ř.km 0,800
orobinec
š
0,741
PF14
187 86
187 88
186 31
186 34
187 68
čb
orobinec
dub
ř.km 0,700
0,674
PF13
187 82
187 79
186 20
186 20
187 89
187 86

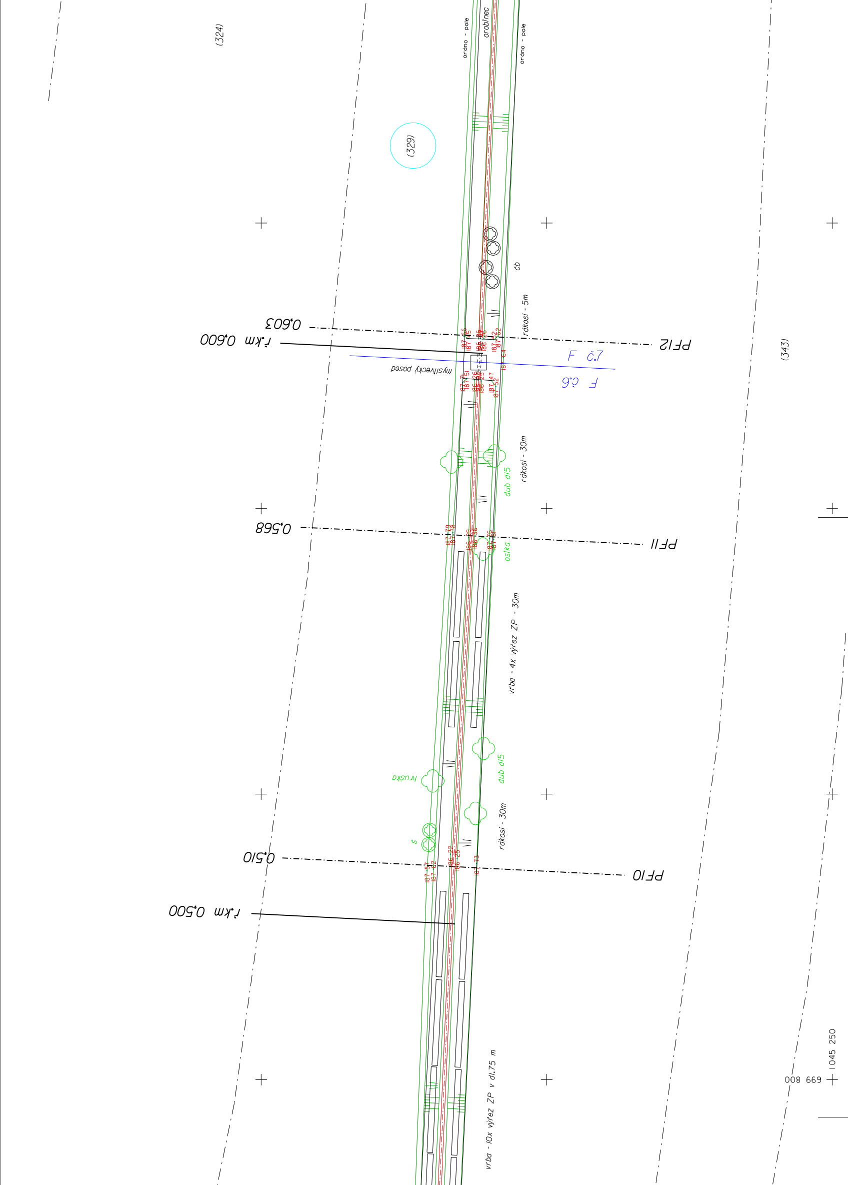
(324)
orná - pole
orobinec
orná - pole
(329)
čb
rákosí - 5m
0,603
ř.km 0,600
PF12
187.66
187.45
186.26
187.52
187.62
187.64
F č.7
myslivecký posed
187.71
187.51
186.26
186.25
187.47
187.52
F č.6
(343)
rákosí - 30m
dub d15
0,568
PF11
187.73
187.78
187.76
osika
vrba - 4x výřez ZP - 30m
dub d15
hruška
rákosí - 30m
š
0,510
PF10
187.57
187.62
186.22
186.25
187.73
ř.km 0,500
vrba - 10x výřez ZP v dl.75 m
1045 250
008 669

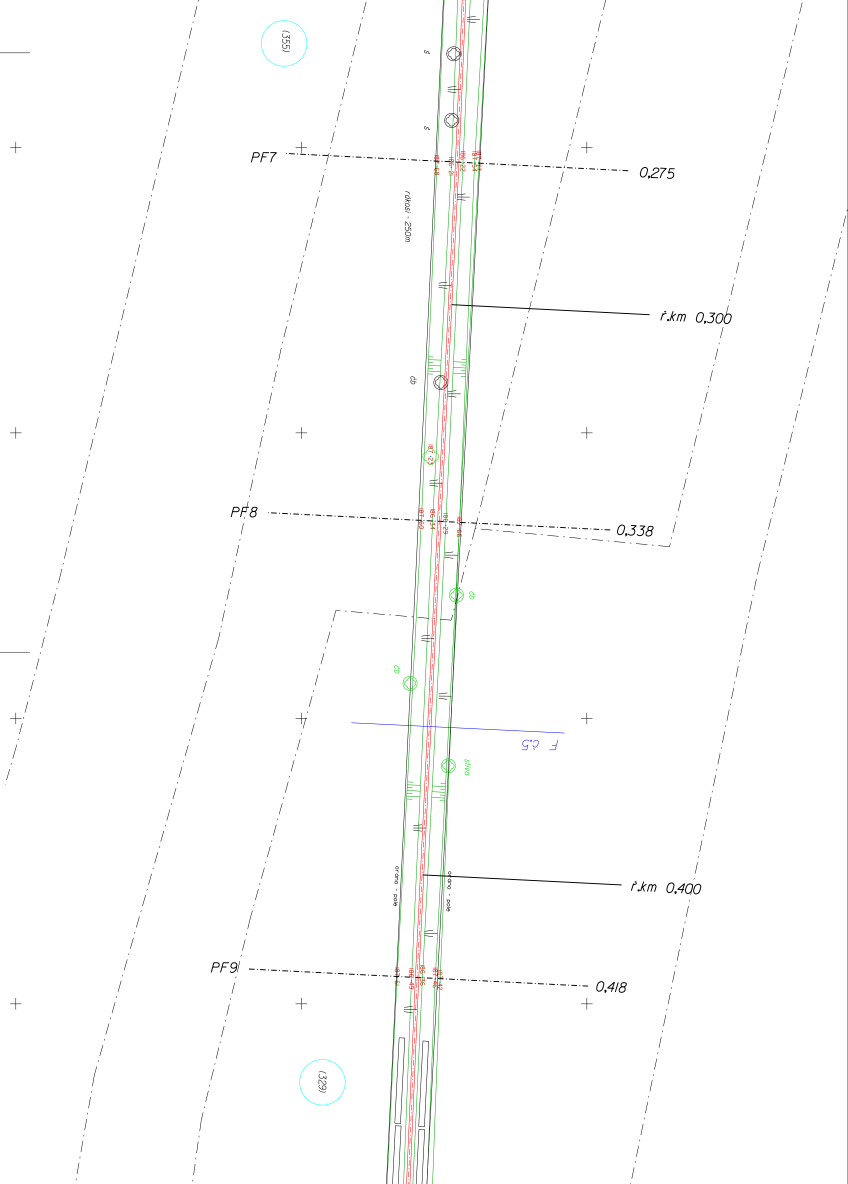
(355)
š
š
PF7
187.68
186.21
186.22
187.54
187.77
0,275
rákosí - 250m
ř.km 0,300
čb
187.23
PF8
187.60
186.34
186.29
187.66
0,338
čb
čb
F č.5
slíva
ordno - pole
ordno - pole
ř.km 0,400
PF9
187.61
186.49
186.36
187.46
187.42
0,418
(329)

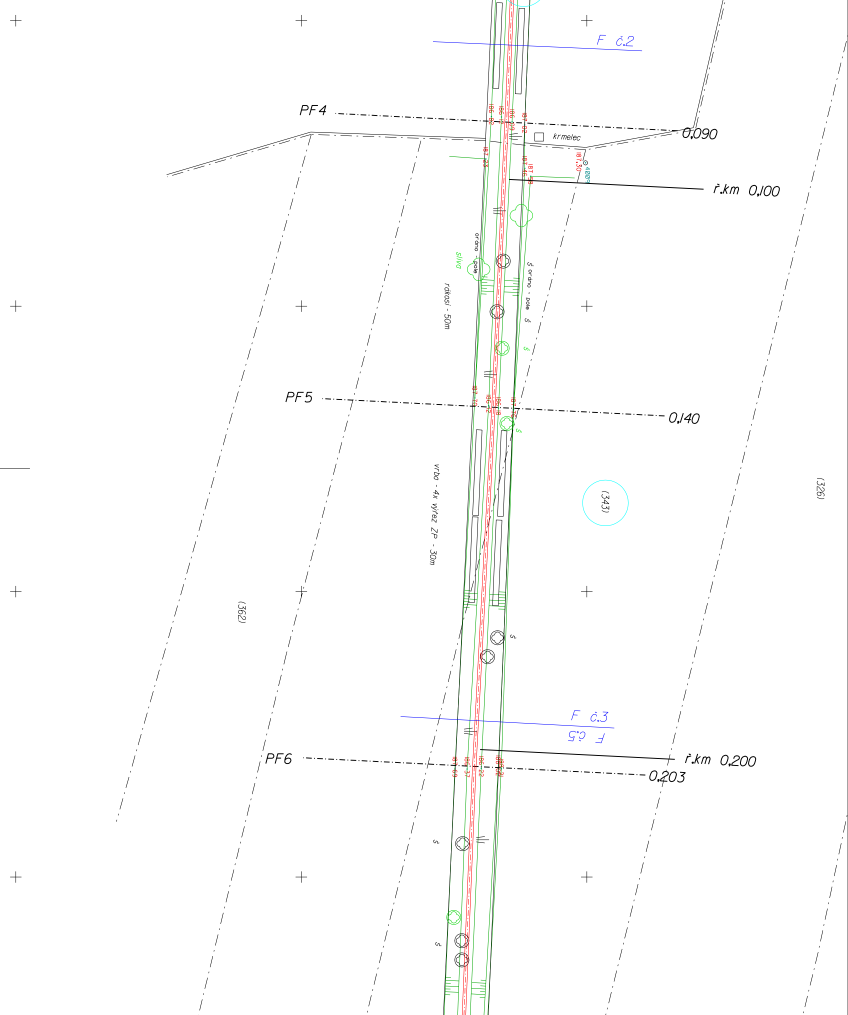
F č.2
PF4
186,82
186,12
186,09
187,02
krmelec
0,090
187,23
187,30
4009
187,46
187,58
ř.km 0,100
orάno - pole
slíva
š orάno - pole š
rákosí - 50m
š
PF5
187,70
186,12
186,18
187,76
0,140
š
vrba - 4x výřez ZP - 30m
(343)
(326)
(362)
š
F č.3
F č.5
PF6
187,69
186,37
186,22
188,02
188,21
ř.km 0,200
0,203
š
š

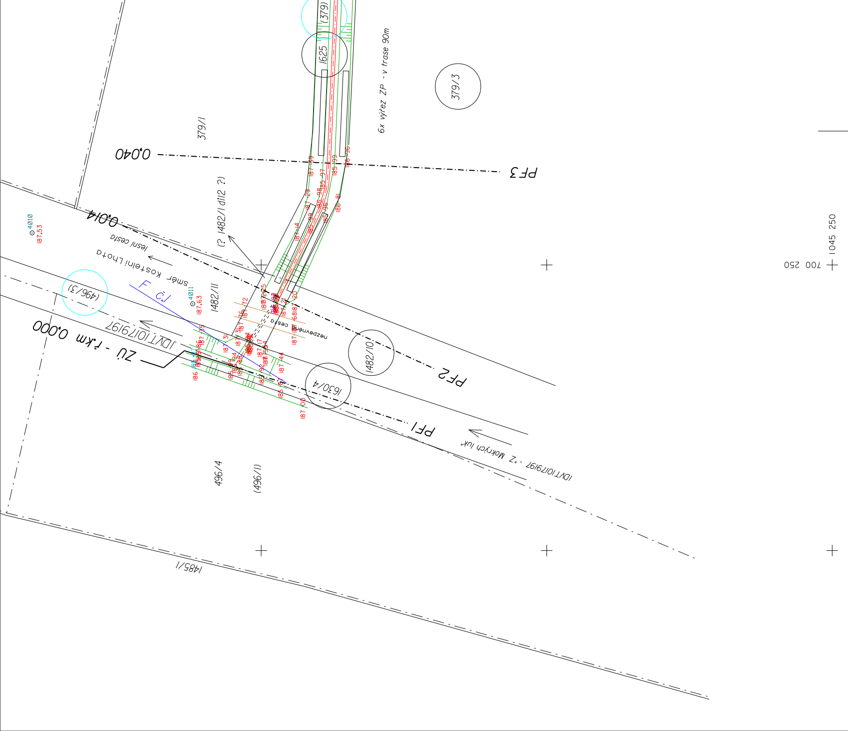
(379)
1625
379/3
6x výřez ZP - v trase 90m
379/1
0,040
PF3
(? 1482/1 díl2 ?)
4010
187,53
0,014
lesní cesta
směr Kostelní Lhota
F č.1
4011
187,63
1482/11
(496/3)
IDVT10179197
ZÚ - ř.km 0,000
nezpevněná cesta
1482/10
PF2
1630/4
PF1
IDVT10179197 "Z Mokrých luk"
496/4
(496/1)
1485/1
1045 250
700 250
187,00