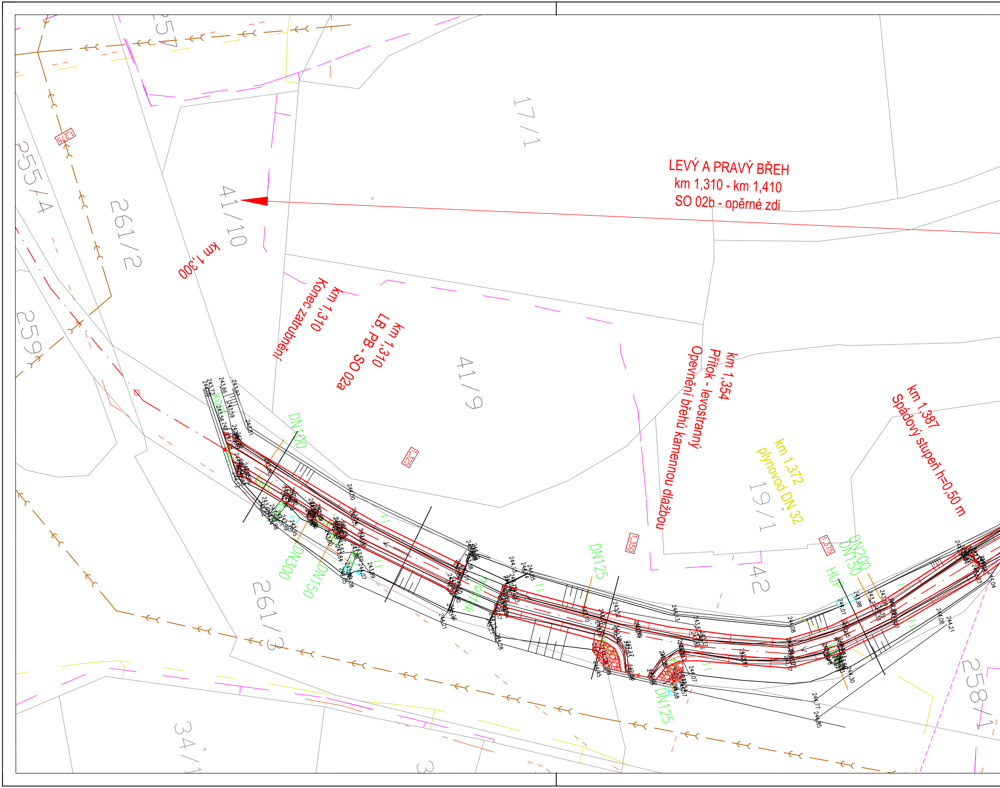
257
17/1
1,275
255/4
261/2
41/10
km 1,300
LEVÝ A PRAVÝ BŘEH
km 1,310 - km 1,410
SO 02b - opěrné zdi
km 1,310
Konec zatrubnění
km 1,310
LB, PB - SO 02a
259
41/9
km 1,354
Přítok - levostranný
Opevnění břehů kamennou dlažbou
km 1,387
Spádový stupeň h=0,50 m
km 1,372
plynovod DN 32
19/1
1,325
1,350
1,375
DN100
DN300
DN150
DN125
DN125
DN200
DN150
HUP
42
261/3
258/1
34/1

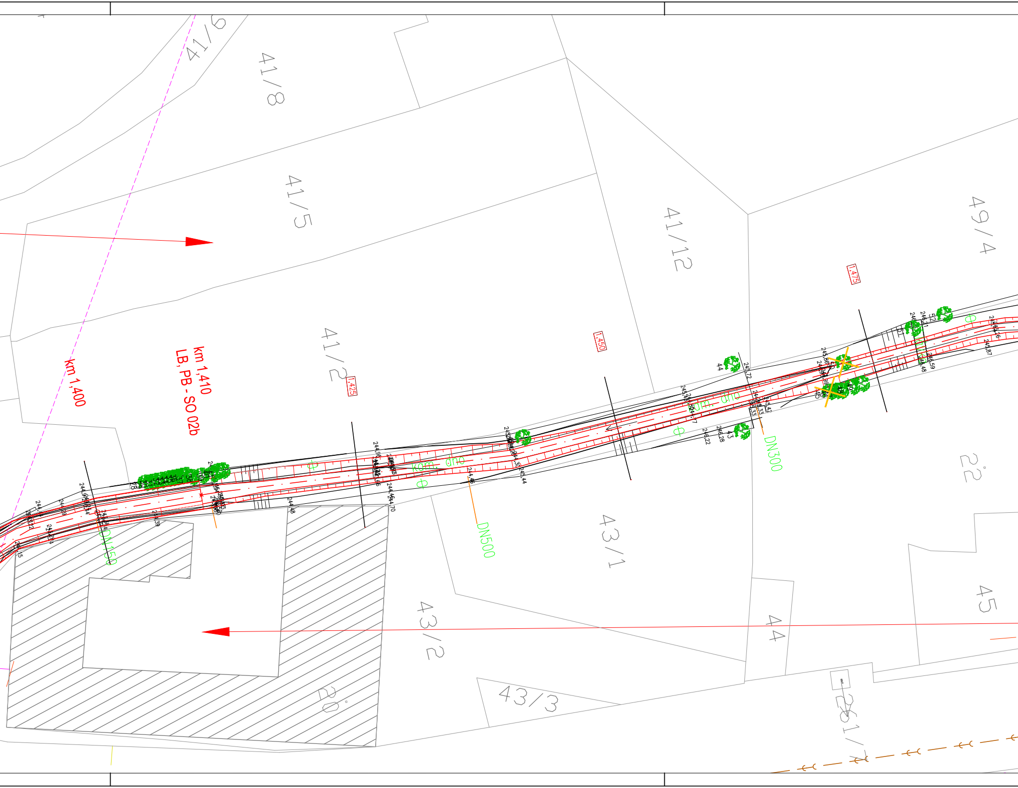
41/6
41/8
41/5
41/2
41/12
49/4
km 1,400
km 1,410
LB, PB - SO 02b
1,425
1,450
1,475
DN150
DN500
DN300
kom.
dno
22
43/1
43/2
44
45
43/3
20
261/

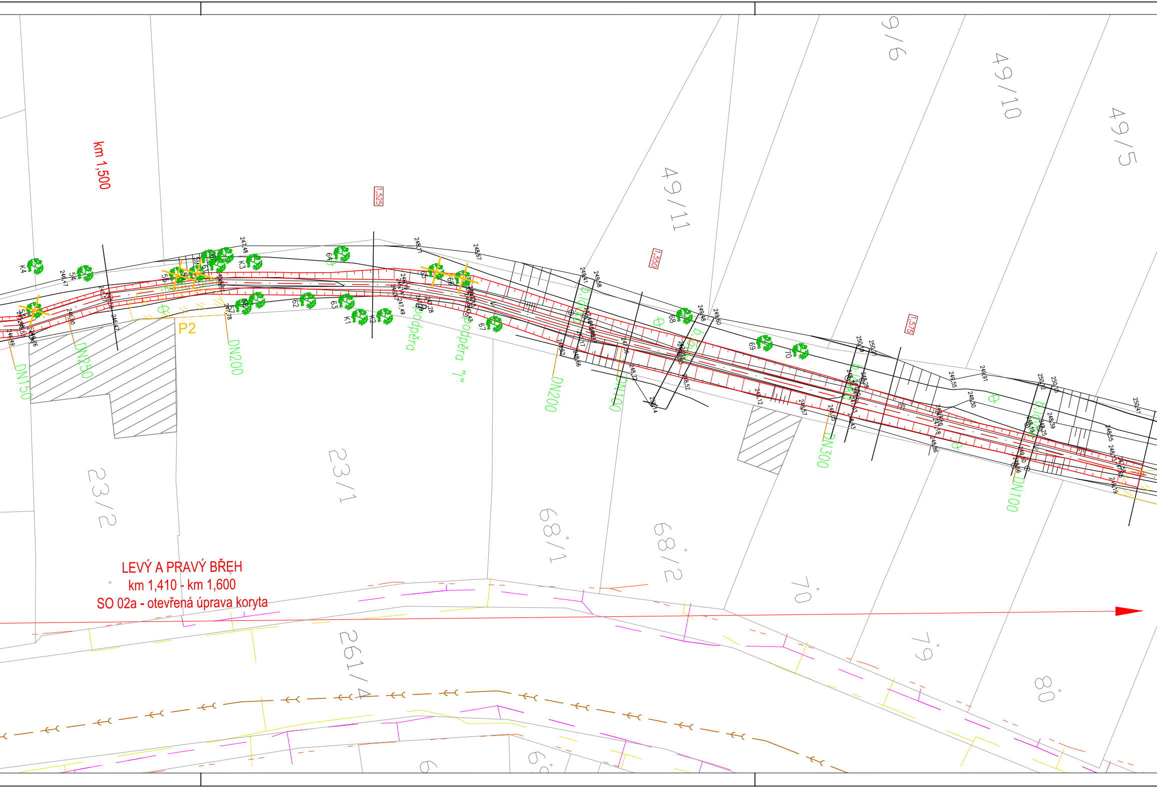

LEVÝ A PRAVÝ BŘEH
km 1,410 - km 1,600
SO 02a - otevřená úprava koryta

km 1,500
1,525
1,550
1,575
49/6
49/10
49/5
49/11
23/2
23/1
68/1
68/2
70
79
80
261/4
P2
DN150
DN250
DN200
DN200
DN100
DN300
DN100
podpěra
podpěra "I"
K1
K2
K3
K4
54
55
56
57
59
61
62
63
64
66
67
68
69
70
246,47
247,48
248,71
248,67
249,41
249,58
249,48
249,60
250,08
250,21
249,55
249,91
250,12
250,15
250,41
248,30
248,39
248,55
248,52
248,12
248,57
248,05
248,43
248,86
248,66
248,19
247,49
246,70
246,49
247,78

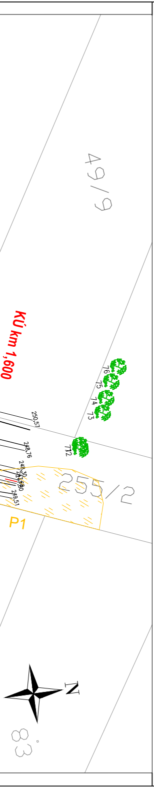
49/9
KÚ km 1,600
76
75
74
73
772
250,57
248,76
249,30
249,51
255/2
P1
N
83

**LEGENDA STAVAJÍCÍCH INŽENÝRSKÝCH SÍTÍ**

- splašková kanalizace
- plynovod STL - GasNet
- nadzemní VN - ČEZ
- nadzemní NN - ČEZ
- podzemní NN - ČEZ
- sdělovací kabely - CETIN
- rádiová síť - CETIN
- oplocení
- stávající stromy
- stromy ke kácení
- stávající keře
- keře k vymýcení
- Nová výsadba

LEGENDA NAVRŽENÝCH OBJEKTŮ

- OSA TOKU
- HRANA TOKU
- ⑥ PŘÍČNÉ ŘEZY
- 1,000 KILOMETRÁŽ TOKU PO 100 m
- 1,025 KILOMETRÁŽ TOKU PO 25 m
- SKLON SVAHU

VÝŠKOVÝ SYSTÉM: Bpv

SOUŘADNICOVÝ SYSTÉM: S-JTSK

| | | | |
|---|---|---|---|
| 6 | | | |
| 5 | | | |
| 4 | | | |
| 3 | | | |
| 2 | | | |
| 1 | | | |
| REVIZE | POPIS | DATUM | SCHVÁLIL |

**Sweco Hydroprojekt a.s.,** Divize Morava
Minská 18, 616 00 Brno; brno@sweco.cz; www.sweco.cz

SWECO

| | | | | | |
|---|---|---|---|---|---|
| VYPRACOVAL | Ing. M. LIBOSVÁR | ODPOVĚDNÝ ŘEŠITEL | Ing. D.LAGUT, Ph.D. | T. KONTROLA | Ing. M.MACHOVEC |
| OBJEDNATEL | Povodí Moravy, s.p., Dřevařská 932/11, 602 00 Brno | | | DATUM | 03/2019 |
| AKCE: | | | | OKRES | PŘEROV |
| | | | | ČÍSLO ZAKÁZKY | 21-8066-0100 |
| | | | | STUPEŇ | DPS |
| | | | | FORMÁT | 7x A4 |
| | | | | MĚŘÍTKO | 1:250 |
| | | | | ARCHIVNÍ ČÍSLO | - |
| ČÁST STAVBY | - | | | SO/PS | - |
| PŘÍLOHA: | | | | ČÍSLO PŘÍLOHY | C.3.2 0. 0. |

Nelešovický potok, Nelešovice -
rekonstrukce opěrných zdí

Koordinační situace č.2

Tato dokumentace včetně všech příloh (s výjimkou dat poskytnutých objednatelem) je duševním vlastnictvím akciové společnosti Sweco Hydroprojekt a.s. Objednatel této dokumentace je oprávněn ji využít k účelům vyplývajícím z uzavřené smlouvy bez jakéhokoliv omezení. Jiné osoby (jak fyzické, tak právnické) nejsou bez předchozího výslovného souhlasu objednatele oprávněny tuto dokumentaci ani její části jakkoli využívat, kopírovat (ani jiným způsobem rozmnožovat) nebo zpřístupnit dalším osobám.
Poznámka: Podpisy zpracovatelů jsou připojeny pouze k výtisku číslo 01 nebo originálu přílohy (matrici).