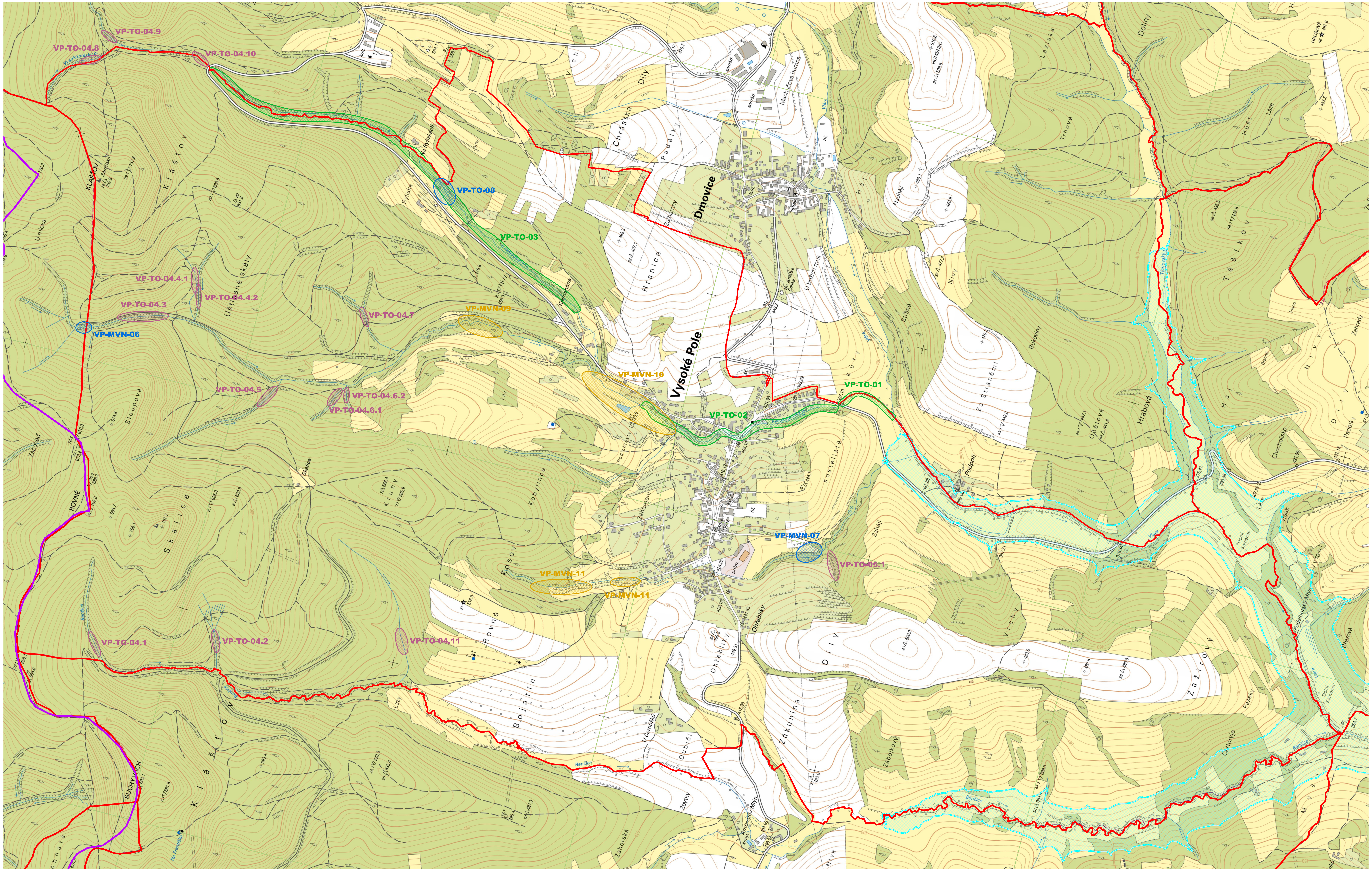

LEGENDA:

- HRANICE ZÁJMOVÉHO ÚZEMÍ
- HRANICE KATASTRÁLNÍCH ÚZEMÍ
- VD VLACHOVICE
- ZÁJMOVÁ OBLAST - REVITALIZACE
- ZÁJMOVÁ OBLAST - MVN
- ZÁJMOVÁ OBLAST - PŘEHRÁŽKY
- ZÁJMOVÁ OBLAST - ZÁMĚR JINÉHO INVESTORA
- VP-TO-01 ID NAVRŽENÉHO OPATŘENÍ

AQUATIS a.s.
Botanická 834/56, 602 00 Brno
Tel: +420 541 554 111
Fax: +420 541 211 205
E-mail: info@aquatis.cz
http://www.aquatis.cz

Zodpovědný projektant ING. DANIEL BRÁZDA	Hlavní inženýr projektu ING. DANIEL BRÁZDA	Vedoucí střediska ING. JIŘÍ ŠVANCARA
Vypracoval ING. NIKOLA KORÁLOVÁ	Kontroloval ING. JAN SEHNAL	Zakázkové číslo 3A171244.31
Datum KVĚTEN, 2018	Stupeň dokumentace STUDIE	Název souboru C_2_Celkove_prehledne_mapy_revize.dwg

Akce

VLÁRA, VODNÍ DÍLO VLACHOVICE – PŘEDPROJEKTOVÁ PŘÍPRAVA, STUDIE PŘÍRODĚ BLÍZKÝCH OPATŘENÍ V POVODÍ VLÁRY

Příloha

CELKOVÁ PŘEHLEDNÁ MAPA VYSOKÉ POLE

Měřítko 1 : 10 000	Číslo přílohy C.2.11.1

Objednatel
POVODÍ MORAVY, S.P.