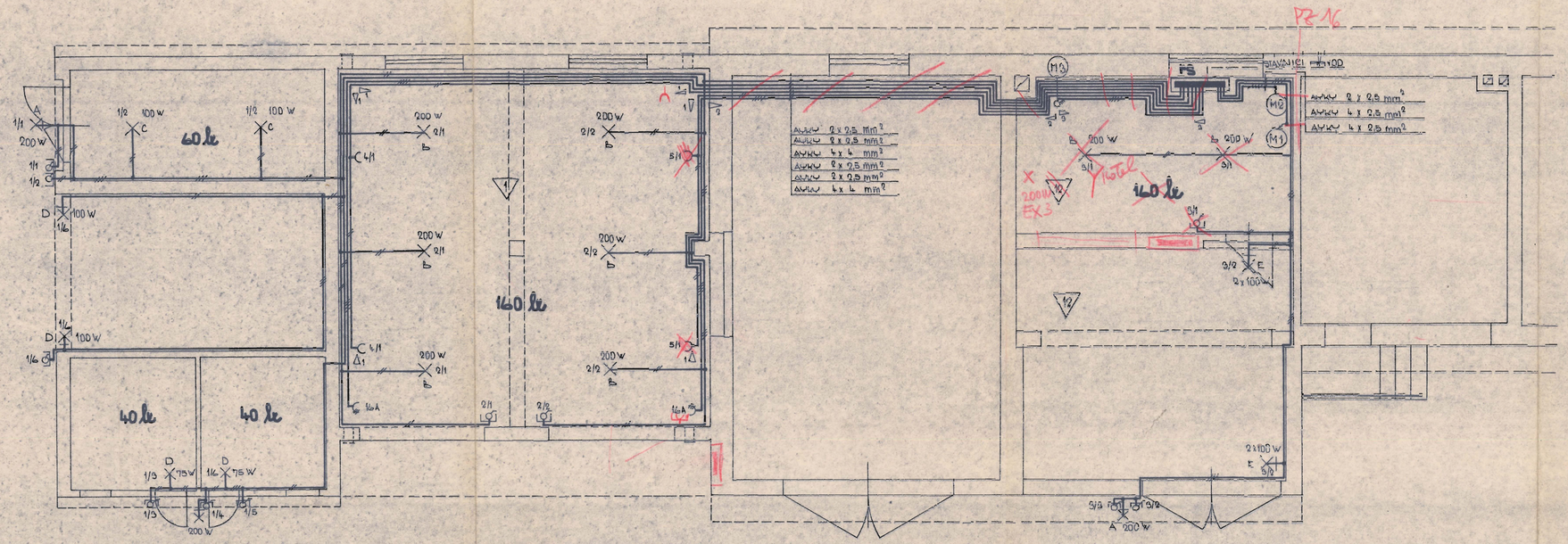

PROUDOVÁ SOUSTAVA 3+PEN ~ 50 Hz 220/380 V
OCHRANA PROTI NEBEZPEČNÉMU DOTYKOVÉMU NAPĚTÍ NULOVÁNÍM DLE ČSN 34 1010

INTENZITA OSVĚTLENÍ V ROZMEZÍ 40 ÷ 160 lx, DLE ČSN 36 0046

▽ – UMÍSTĚNÍ DRUHU PROSTŘEDÍ DLE ČSN 34 0070

M1, M2 – ČERPADLA 0,16 kW

M3 – ČERPADLO 0,25 kW

INSTALACE JE PROVEDENA VODIČI AYKY, KTERÉ JSOU ČASTEČNĚ ULOŽENY NA KABEL. ROŠTU

D' – KABELOVÝ ROŠT š. 150 mm
D² – KABELOVÝ ROŠT š. 200 mm
D³ – KABELOVÝ ROŠT š. 300 mm

TABULKA SVÍTIDEL

OZN.	DRUH	PROVEDENÍ	IP	VÝKON [W]	POČET
A	4L 17	NASTĚNNÉ	43	1 x 200	2
B	4L 16	STROPNÍ	43	1 x 200	8
C	4L 23	STROPNÍ	43	1 x 100	2
D	4L 24	NASTĚNNÉ	43	1 x 100	4
E	4L 21	NASTĚNNÉ	44	2 x 100	2

Opravené dle kolaudace 6/XII. 80

POVODÍ LABE podnik pro správu a ochranu povodí
M E D N Á 5, 5 0 0 0 4 H R A D E C K R Á L O V É
závod JABLONEC nad Nisou

V. HYNSL	I. KUCERDOVÁ	VOLGOVÁ	ING. KOILAND	
VYSOKOPOLSKÝ		TURNOV		5 A 4
POVODÍ LABE HRADEC		SEMILY		3.1977

PROVOZNÍ STŘEDISKO POVODÍ LABE
KOTELNA, UHELNA, SKLADY (OBJ. Č. 2 A 3)

ZAKÁZKOVÉ Č. 05-0551-00

VNITŘNÍ SVĚTELNÁ ELEKTROINSTALACE
PŮDORYS

C.1.B2.2.1