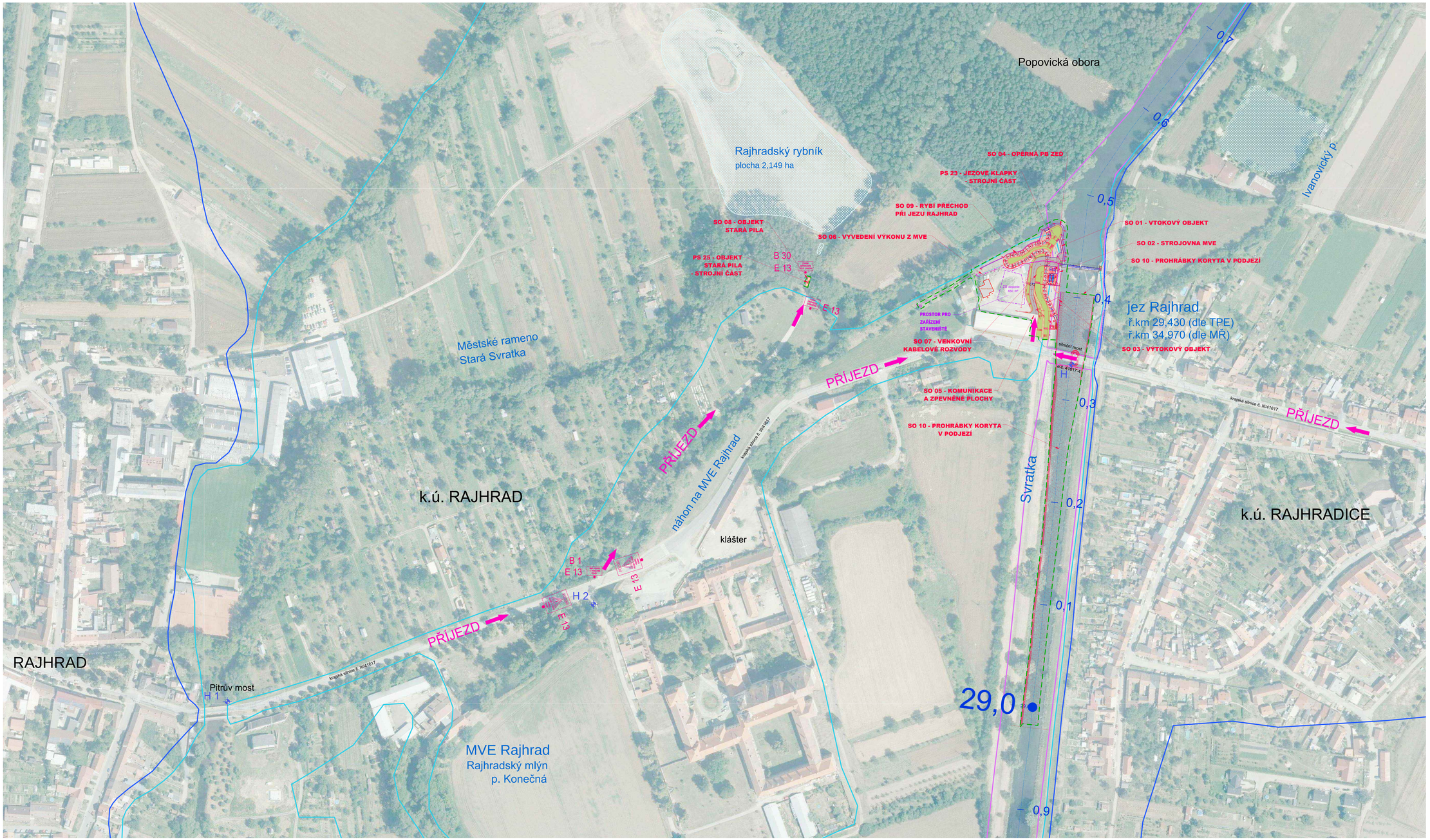

MAPY ZÁPLAVOVÝCH ÚZEMÍ

Povodí Moravy, s. p. (2012)

- ROZLIV PŘI Q100
- ROZLIV PŘI Q20
- ROZLIV PŘI Q5
- VODNÍ PLOCHA - RYBNÍK
- H 1 HLÁSNÝ PROFIL KAT. "C" HLADINOMĚR

SEZNAM STAVEBNÍCH OBJEKTŮ

MVE JEZ RAJHRAD S RYBOCHODEM

STAVEBNÍ OBJEKTY

SO 01 Vtokový objekt
SO 02 Strojovna MVE
SO 02.1 Strojovna MVE - spodní stavba
SO 02.2 Strojovna MVE - horní stavba
SO 02.3 Strojovna MVE - stavební elektroinstalace
SO 03 Výtokový objekt
SO 04 Opěrná PB zeď v nadjezí
SO 05 Komunikace a zpevněné plochy
SO 06 Vyvedení výkonu z MVE - přípojka vn
SO 07 Venkovní kabelové rozvody
SO 08 Objekt Stará Pila - stavební část
SO 09 Rybí přechod na jezu Rajhrad
SO 10 Prohrábky koryta v podjezí
SO 11 Venkovní úpravy a oplocení

PROVOZNÍ SOUBORY

Strojní část :
PS 21 MVE - technologická část strojní
PS 23 Jezové klapky - technologická část strojní

Elektro část :
PS 22 MVE - technologická část elektro
PS 24 Jezové klapky - technologická část elektro

Objekt Stará Pila :
PS 25 Objekt Stará Pila - strojní část

ČISTOPIS

Dokumentace pro provádění stavby

AQUATIS

AQUATIS a.s. Botanická 834/56, 602 00 Brno	Tel. +420 541 324 111 Fax +420 541 211 265	E-mail: info@aquatis.cz http://www.aquatis.cz
Zakázkové vedení: ING. DAVID PRACHAŘ	Hlavní inženýr projektu: ING. DAVID PRACHAŘ	Vedoucí výrobku: ING. SLOŘEV NEUMAYER, Ctc
Spolupracovaný: ING. DAVID PRACHAŘ	Spolupracovaný: ING. TOMÁŠ BEŇA	Zakázka: 8/2/2011
Stupeň: PVE/TN 2010	Stupeň dokumentace: DPS	Stupeň vedení: 2.1 Rajhrad_MVE_rajh_ochrana_vrtu.dwg

Nové

MVE JEZ RAJHRAD

VČ. REKONSTRUKCE JEZU A RYBÍHO PŘECHODU

Výkres: CELKOVÁ SITUACE (ORTOMAPA) - PŘÍJEZDY NA STAVBU

Měřítko	Číslo výkresu
1 : 1000	C 2

Stupeň: PROVOZ MORAVY, s.p., DŘEVNÁRSKÁ 11, 602 00 BRNO

Kótování v m
Výškový systém: Balt p.v.
Souřadnicový systém: S-JTSK