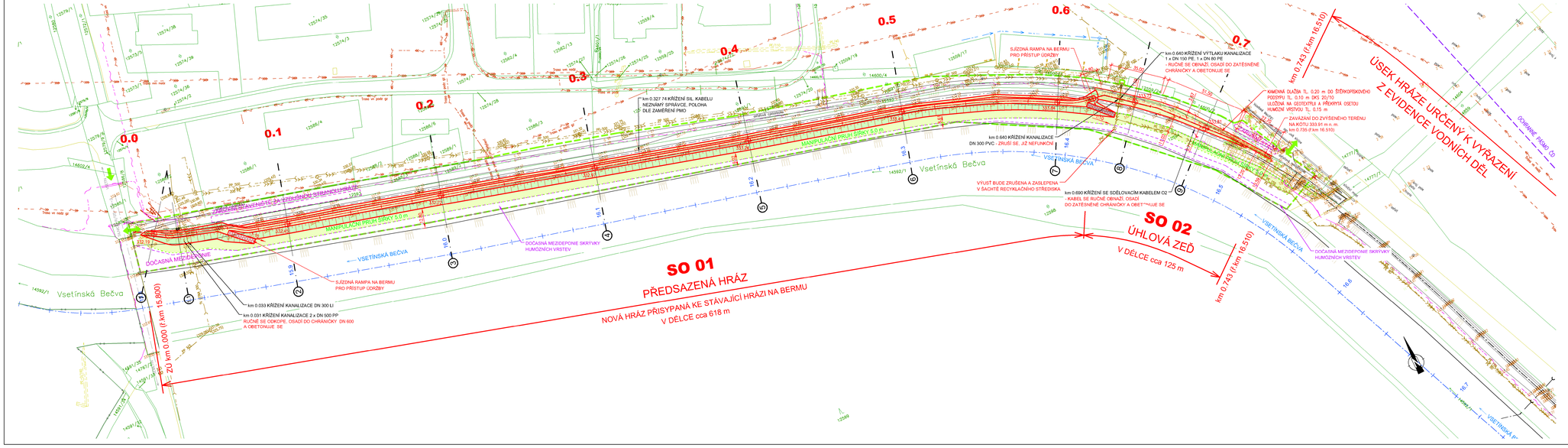

LEGENDA:

- OPTICKÝ KABEL O2
- SILOVÉ VEDENÍ VVN NADZEMNÍ ČEZ
- SILOVÉ VEDENÍ VN PODZEMNÍ ČEZ
- SILOVÉ VEDENÍ VN NADZEMNÍ ČEZ
- KANALIZACE
- KANALIZACE SOUKROMÁ
- KANALIZACE VÝTLAČNÁ
- VODOVOD
- PLYNOVOD STL RWE
- DOČASNÝ ZÁBOR
- MANIPULAČNÍ PRUH
- DOČASNÁ MEZIDEPONIE
- PŘÍJEZD NA STAVENIŠTĚ
- OCHRANNÉ PÁSMO ČD

AQUATIS

AQUATIS a.s. Botanická 834/56, 602 00 Brno	Tel. +420 541 354 111 Fax: +420 541 211 205	E-mail: info@aquatis.cz http://www.aquatis.cz
Zodpovědný projektant: ING. ELIŠKA HEŘŠOVÁ	Hlavní inženýr projektu: ING. TOMÁŠ SOUTA	Hlavní výpočet: ING. OLDŘICH NEUMAYER, CSc.
Kontrolovaný: ING. ELIŠKA HEŘŠOVÁ	Kontrolovaný: ING. OLDŘICH NEUMAYER, CSc.	Zakázkové číslo: 3A1618.32.01
Datum: PROSINEC 2018	Stupeň dokumentace: DPS	Název souboru: C.2_C.4_C.6_VSETIN_DPS_SIT.dwg

Akce:

HRÁZ P.B. NA VSETÍNSKÉ BEČVĚ - VSETÍN - ÚPRAVA HRÁZE

SO 01, SO 02

Příloha:

SITUACE STAVBY

Měřítko	Číslo přílohy
1 : 1 000	C.2.

Objednatel:

POVODÍ MORAVY, s.p.

KÓTOVÁNO V [m]
VÝŠKOVÝ SYSTÉM BALT P. V.
SOUŘADNÝ SYSTÉM JTSK