

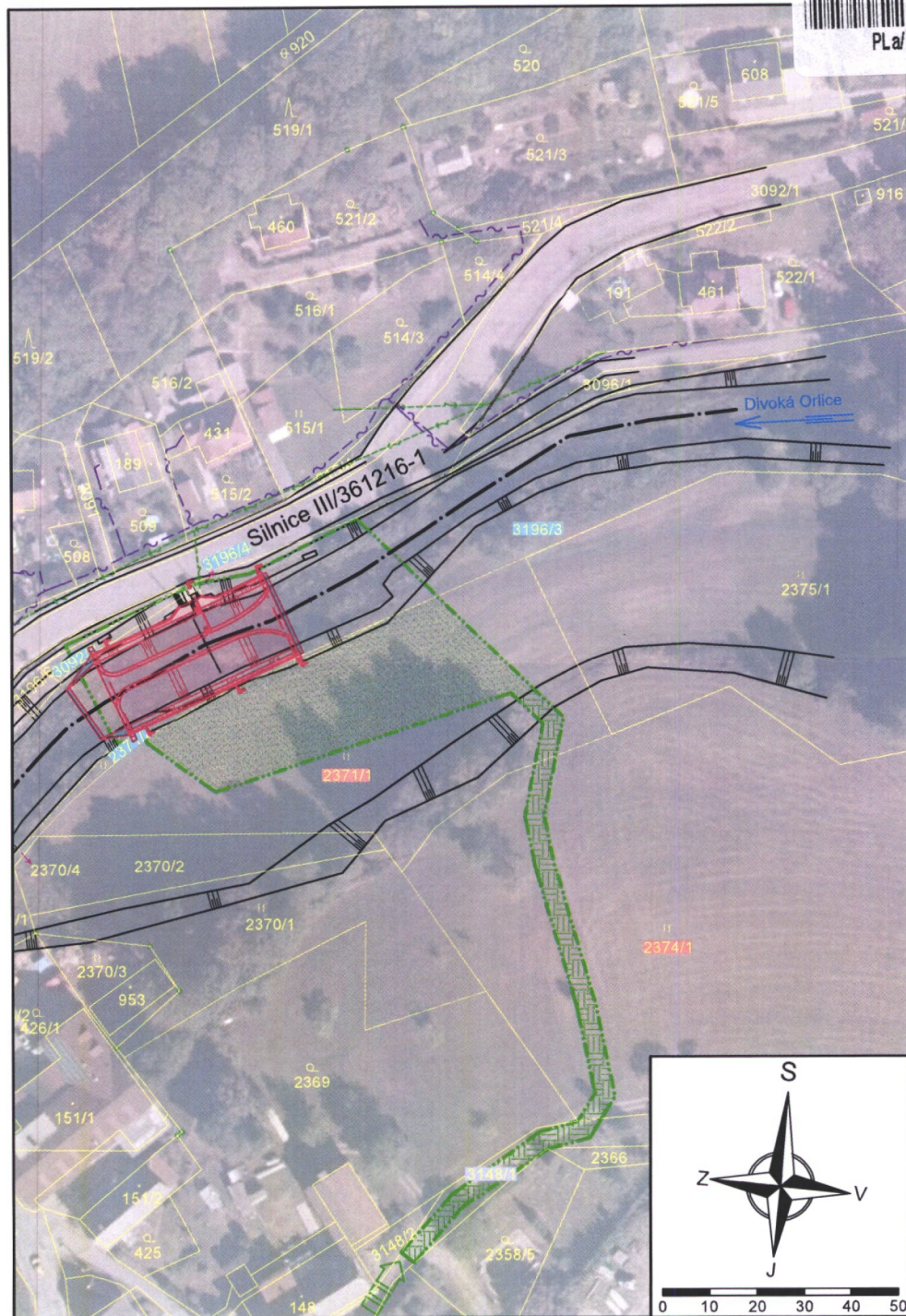

PLa/2023/007321



## Seznam dotčených pozemků

	Druh pozemku	Vlastník	Způsob dotčení	Využití	Plocha [m <sup>2</sup> ]
2374/1	trvalý travní porost	Šípek Jakub MUDr., Harlachova 3320/6, Záběhlce, 106 00 Praha Šípková Petra, Střední 1113, 252 28 Černošice	dočasné	přijezd	350
2371/1	trvalý travní porost	Šípek Jakub MUDr., Harlachova 3320/6, Záběhlce, 106 00 Praha Šípková Petra, Střední 1113, 252 28 Černošice	dočasné	zařízení staveniště	1600
3196/3	vodní plocha	Povodí Labe, státní podnik, Víta Nejedlého 951/8, Slezské Předměstí, 500 03 Hradec Králové	trvalé	stavba	750
2371/2	trvalý travní porost	Povodí Labe, státní podnik, Víta Nejedlého 951/8, Slezské Předměstí, 500 03 Hradec Králové	trvalé	stavba	2
3092/2	ostatní plocha	Povodí Labe, státní podnik, Víta Nejedlého 951/8, Slezské Předměstí, 500 03 Hradec Králové	trvalé	stavba	1
3196/4	ostatní plocha	Povodí Labe, státní podnik, Víta Nejedlého 951/8, Slezské Předměstí, 500 03 Hradec Králové	trvalé	stavba	20
3148/1	ostatní plocha	Obec Nekoř, č. p. 330, 561 63 Nekoř	dočasné	přijezd	200

## Legenda:

- návrhový stav
- stávající stav
- katastr nemovitostí
- hranice staveniště
- nadzemní vedení NN, do 1 kV
- sdělovací kabel, nadzemní
- zařízení staveniště
- dočasná komunikace
- objekty zakreslené v katastru nemovitostí
- vjezd na staveniště

MO SEKCE MAJETKOVÁ

zastoupená Bc. Martinem PŘIBYLEM

OdůůZ / OdůůZSOD

Souhlasí

s realizací stavby dle přiložené dokumentace.

Toto stanovisko platí po dobu dvou let.

dne: 06-02-2023

## Poznámky:

Zakreslení inženýrských sítí je pouze orientační. Zhotovitel provede vytyčení a navrhne příslušná opatření proti poškození v souladu s podmínkami správců sítí.

Nejbližší lesní pozemek p. č. 505 se nachází 44 m od okraje začátku stavebních úprav. Nedoje k dotčení.

Kácení křovin na p. č. 2371/2, cca 20 m<sup>2</sup>.

Po dokončení stavebních prací budou dotčené pozemky navráceny do původního stavu. Včetně dotčených komunikací.

Kótováno v milimetrech, výškové kóty v metrech.

Souřadný systém S-JTSK, výškový systém B.p.v.

Ved. odd. proj.	Ing. P. Vávra	Autor. inženýr	Ing. P. Vávra
Vypracoval	Ing. S. Winkler	Zodp. proj.	Ing. S. Winkler
Kraj: Pardubický	Obec: Nekoř	K.Ú.: Nekoř (702731)	

Investor: Povodí Labe, státní podnik

Název akce:

Divoká Orlice, rekonstrukce měrného profilu  
LS Nekoř, ř. km 88,400 - 88,600

Obsah:

Koordinační situace

		Povodí Labe, státní podnik Víta Nejedlého 951/8 Slezské Předměstí 500 03 Hradec Králové	
POVODÍ LABE			
Datum	leden 2023		
Formát	A3		
Stupeň dok.	DUR+DSP		
Pořadové číslo	3663		
Číslo stavby	229 160 030		
Měřítko	1:1000		
		Č. přílohy	
		C.2	