

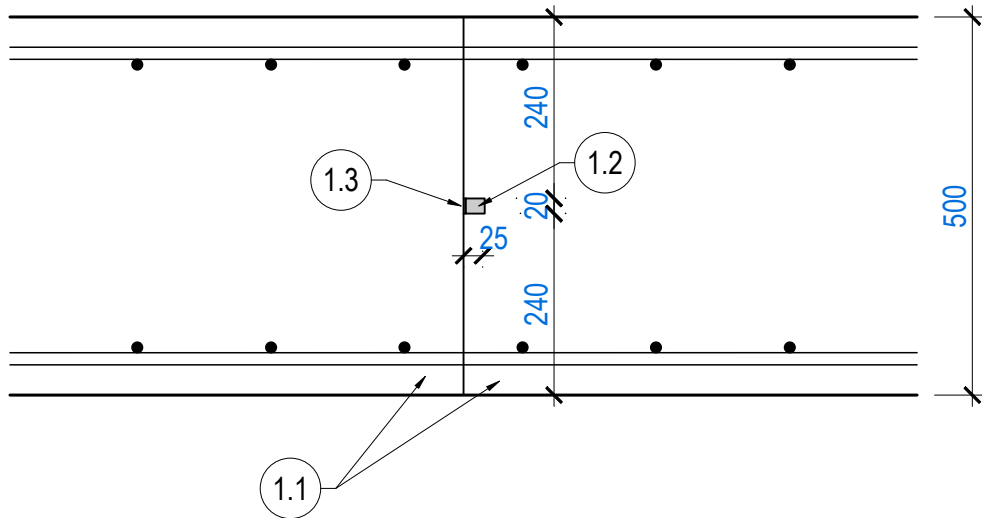

VÝKRES PRACOVNÍ SPÁRY
M 1:10



ČÍSLO	PRACOVNÍ SPÁRA
1.1	KONSTRUKCE Z VODOSTAVEBNÍHO BETONU C30/37, XF3, XC4, XA1 + VÝZTUŽENÍ Z KARI SÍTÍ KZ 60
1.2	BOBTNAVÝ TĚSNÍCÍ PÁSEK 20 x 25 mm, KRYTÍ MIN. 80 mm
1.3	LEPÍCÍ TMEL

B.p.v. S-JTSK

 POVODÍ MORAVY, s.p. Dřevařská 11, 602 00 Brno IČ: 70890013, DIČ: CZ70890013 tel.: +420 541 637 111 e-mail: info@pmo.cz	OBJEDNATEL: CLIENT:	AUTORIZACE: AUTHORIZED BY:
		ČÍSLO PARÉ: DOCUMENT SET NUMBER:
Ing. Vít Pučálek Trpín 151, 569 74 Trpín IČ: 04373863, DIČ: CZ8208233528 tel.: +420 737 367 558 e-mail: v.pucalek@gmail.com	GENERÁLNÍ PROJEKTANT: GENERAL DESIGNER:	
		
NÁZEV AKCE: TITLE: BĚLÁ, LMG MELKOV, Ř.KM 10,715 - 10,764, KNÍNICE U BOSKOVIC, OKROUHLÁ U BOSKOVIC, OPRAVA PROFILU	HLAVNÍ INŽENÝR PROJEKTU: CHIEF PROJECT MANAGER:	Ing. Vít Pučálek
	PROJEKTANT: DESIGNER:	Ing. Vít Pučálek
	ZAKÁZKA Č.: CONTRACT NO.:	24-15
STAVEBNÍ OBJEKT: BUILDING PART: -	DATUM: DATE:	11/2024
	MĚŘÍTKO: SCALE:	1:10
OBSAH: CONTENT: DETAIL PRACOVNÍ SPÁRY	STUPEŇ PD: PROJECT STATUS:	DPS
	ČÍSLO VÝKRESU: DRAWING NUMBER:	D.7.