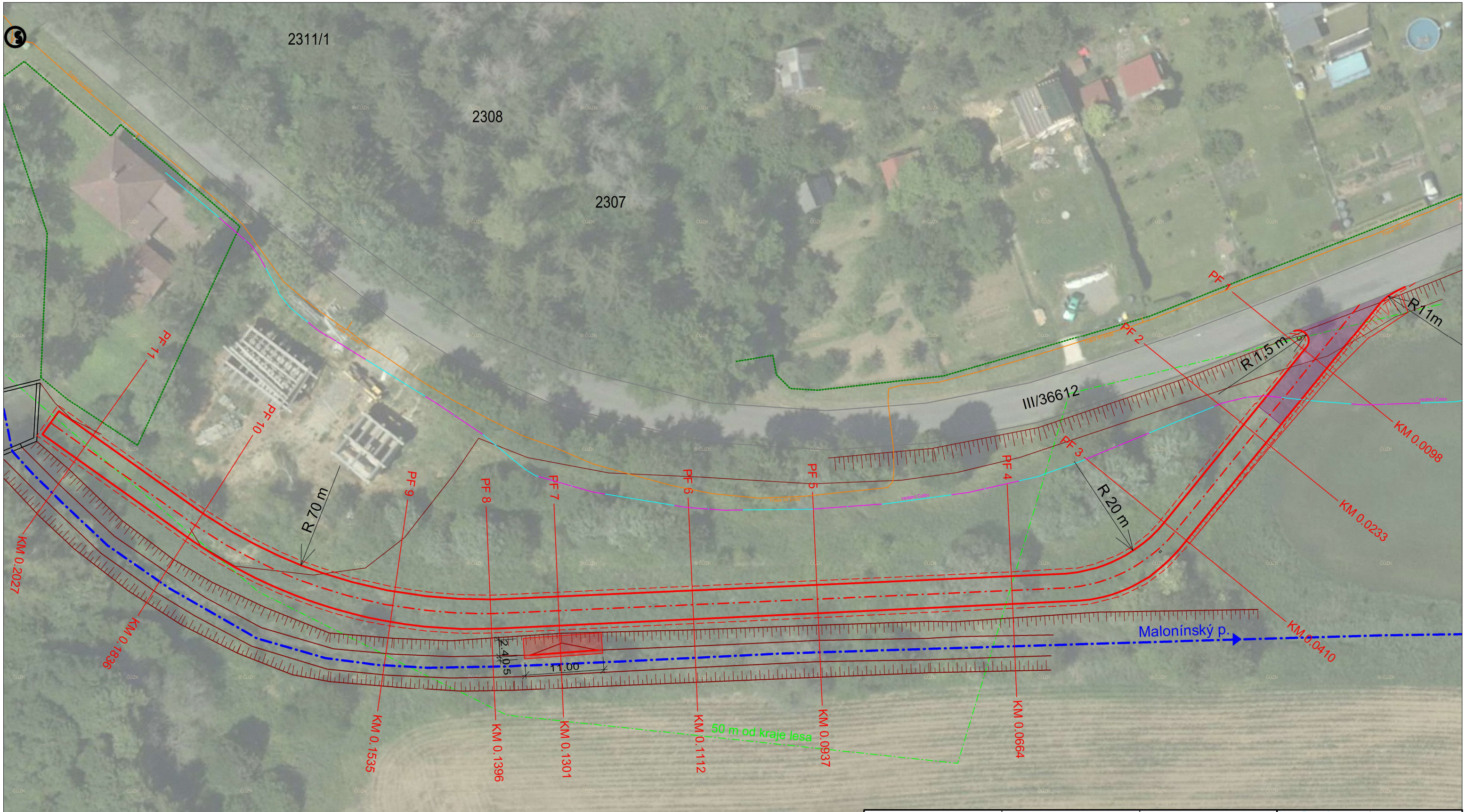

LEGENDA

- osa toku
- stávající terén
- cesta z HDK
- cesta z ACO11
- silnice III/36612
- oplocení
- vedení SEK s NN (Cetin)
- vedení NN (ČEZ)
- rovnanina z LK 80-200 kg

VYPRACOVAL Ing. Jana Šefčíková	ZODP. PROJEKTANT Ing. Jana Šefčíková	KONTROLOVAL Martin Plachý	Povodí Moravy, s.p. Závod Horní Morava U dětského domova 263 772 11 Olomouc
KRAJ: Pardubický	K. Ú.: Jevíčko-předměstí		FORMÁT: A3
INVESTOR: Povodí Moravy, s.p., Dřevařská 11, 602 00 Brno			DATUM: 8/2023
NÁZEV AKCE:			ÚČEL: DSP
VN Smolenská - přístupová cesta			ČÍSLO ZAKÁZKY: 213365
			VÝŠKOVÝ SYSTÉM: Balt. p. v.
			ČÍSLO VÝKRESU: C.2
SITUACE			MĚŘÍTKO: 1:3000
			Č. KOPIE