

AKCE:	VEDLEJŠÍ POLNÍ CESTY Pv 32 a Pv 73, k.ú. BÁNOV	 AGROPROJEKT PSO s.r.o. Slavičkova 840/1b, 638 00 BRNO www.agroprojektppo.cz Tel. 545193502; Fax 545222261	
KAT. ÚZEMÍ:	BÁNOV	ZODP. PROJEKTANT:	ING. F. CARDA
OBEC:	BÁNOV	PROJEKTANT:	ING. J. PAPOUŠEK
KRAJ:	ZLÍNSKÝ	PROJEKTANT:	
OBJEDNATEL:	ŘSD ČR SPRÁVA ZLÍN a MZe ČR, PÚ UH. HRADIŠTĚ	PROJEKTANT:	ING. E. KLVAŇOVÁ
STUPEŇ:	DSP + DPS	Č. ZAKÁZKY:	101-2361-10
OBSAH:	C. DOKLADOVÁ ČÁST	DATUM:	XI/2010
		PARÉ:	A

Bánov, Pv 32 a Pv 73

Organizace

- 1 Vodafone, a.s.
- 2 Jihomoravská plynárenská, a.s.
- 3 T-Mobile, a.s.
- 4 Policie ČR
- 5 Obvodní báňský úřad
- 6 MERO ČR a.s.
- 7 GTS Novera
- 8 Netprosys, s.r.o.
- 9 České radiokomunikace, a.s.
- 10 Národní památkový ústav
- 11 ZVHS
- 12 NET4GAS, s.r.o.
- 13 Ministerstvo životního prostředí
- 14 Městský úřad Uherský Brod
- 15 Telefonica O2, a.s.
- 16 ŘSD ČR
- 17 Povodí Moravy, s.p.
- 18 ČEPS, a.s.
- 19 Vojenská ubytovací a stavební správa
- 20 Policie ČR
- 21 Městský úřad Uherský Brod
- 22 E.ON
- 23 Slovácké vodárny a kanalizace, a.s.
- 24 Ředitelství silnic Zlínského kraje
- 25 ČEPRO, a.s.
- 26 Akademie věd ČR

Obec Bánov

Místní

Dopravní inspektorát
P.O. BOX 103
paní Libichová

paní Čermáková

Pracoviště ZVHS Uherské Hradiště

Kavčí Hory Office Park

Odbor výkonu st. správy VIII

Odbor životního prostředí a zemědělství

Správa Zlín

P.O.Box 553

Krajské ředitelství

Odbor dopravy

P.O.Box 54

Archeologický ústav

Ulice

Vinohradská 167

Plynárenská 1

Tomíčkova 2144/1

Velehradská 1217

Nemocniční 2902/13

Veltruská 748

Přemyslovská 43

Vyskočilova 1481/4

U Nákladového Nádraží 3144

Nám. Svobody 8

Nádražní 27

Na Hřebenech II 8/1718

Krapkova 3

Masarykovo nám.100

Jana Babáka 2733/11

Fügnerovo nábř. 5476

Dřevařská 11

Komárovská 12

Svatoplukova 84

J. A. Bati 5637

Masarykovo nám.100

Lidická 36

Za Olšavkou 290

Jarošov 514

Dělnická 12 čp 213

Královopolská 147

Bánov č. 700

PSČ

100 00 PRAHA 10

657 02 BRNO

149 00 PRAHA 4

686 43 UHERSKÉ HRADIŠTĚ

728 03 OSTRAVA - Mor. Ostrava

278 01 KRALUPY nad Vltavou

130 00 PRAHA 3

140 00 PRAHA 4

130 00 PRAHA 3

601 54 BRNO

686 01 UHERSKÉ HRADIŠTĚ

140 21 PRAHA 4 - Nusle

779 00 OLOMOUC

688 17 UHERSKÝ BROD

662 90 BRNO

760 01 ZLÍN

601 75 BRNO

617 00 BRNO

662 10 BRNO

760 01 ZLÍN

688 17 UHERSKÝ BROD

656 54 BRNO

686 36 UHERSKÉ HRADIŠTĚ

686 11 UHERSKÉ HRADIŠTĚ

170 04 PRAHA 7

612 00 BRNO

687 54 BÁNOV

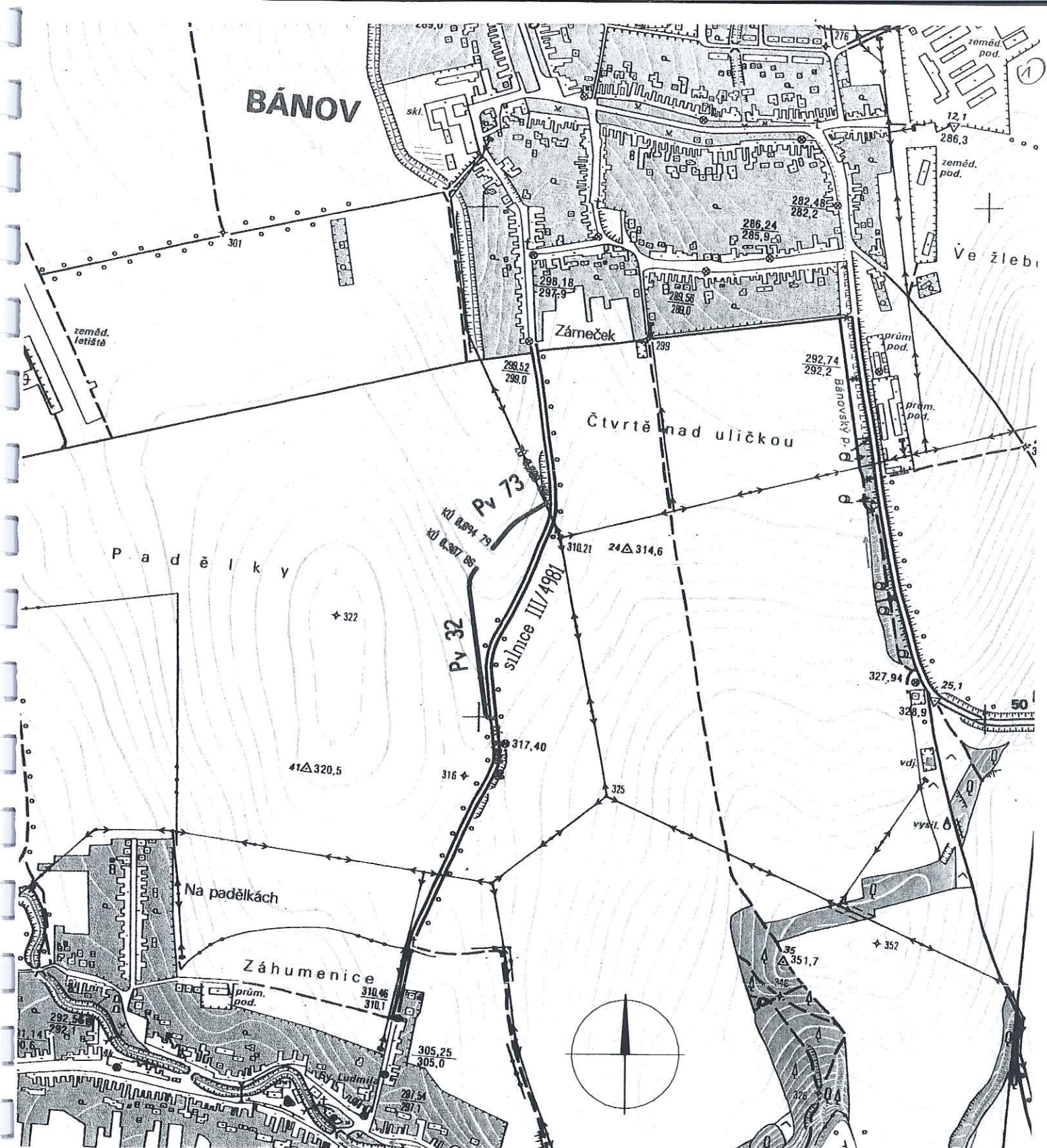

Souř. systém: S-JTSK

Výšk. systém: BPV

Vodafone ČR, a.s.
Vinohradská 107, 100 00 Praha 10
V zakresleném území se nenachází
žádné pozemní ani podzemní vedení
naší společnosti. Souhlasíme
s realizací projektu.

Datum: 6/10/2010
Podpis: [Signature]

Vodafone Czech Republic a.s.
Vinohradská 107, 100 00 Praha 10
IČ: 25788001, DIČ: CZ25788001

AKCE:	VEDLEJŠÍ POLNÍ CESTY Pv32 a Pv73, k.ú. BÁNOV		 AGROPROJEKT PSO s.r.o. Slavičkova 1/b, 638 00 Brno www.agroprojektpsa.cz Tel.: 545193502; Fax: 545222261	
K.Ú.:	BÁNOV	ZODP. PROJEKTANT:	ING. F. CARDA	
OBEČ:	BÁNOV	PROJEKTANT:	ING. J. PAPOUŠEK	
KRAJ:	ZLÍNSKÝ	PROJEKTANT:	ING. E. KLVÁNOVÁ	
OBJEDNATEL:	ŘSD ČR SPRÁVA ZLÍN a MZe ČR, PÚ UHERSKÉ HRADIŠTĚ		PROJEKTANT:	
STUPEŇ:	DSP+DPS		Č. ZAKÁZKY:	
OBSAH:	VEDLEJŠÍ POLNÍ CESTA Pv 32		MĚŘITKO:	1 : 10000
	VEDLEJŠÍ POLNÍ CESTA Pv 73		DATUM:	IX/2010
	PŘEHLEDNÁ SITUACE		PŘÍLOHA, PARÉ:	

Agroprojekt PSO s.r.o.

Slavičkova 840/1b
638 00 Brno

naše značka
2899/10/116

vyřizuje
Zbyněk Vojtěšek

datum
04.10.2010

věc

Vedlejší polní cesty Pv 32 a Pv 73.

Obec: Bánov
Ulice: Neuvedeno
K.ú. - p.č.: Bánov

Vaše značka: 21.9.2010

Stavebník:
ŘSD ČR správa Zlín, Fügnerovo nábřeží 5476, 760 01 Zlín

Účel stanoviska:
odsouhlasení projektové dokumentace plynárenského zařízení

V zájmovém území stavby uvedeném v předložené dokumentaci nejsou umístěna žádná stávající plynárenská zařízení ve vlastnictví nebo správě JMP Net, s.r.o.
V rozsahu této stavby souhlasíme s povolením stavby dle zákona 183/2006 Sb. ve znění pozdějších předpisů.
Toto stanovisko nenahrazuje případná další stanoviska k jiným částem stavby.
Platí pouze pro území a stavební objekty vyznačené v předložené dokumentaci a to 12 měsíců ode dne jeho vydání.

V případě další korespondence nebo jednání (změna stavby) uvádějte naši značku (číslo jednací) a datum tohoto stanoviska.

Stanovisko bylo vydáno na základě plné moci udělené provozovatelem distribuční soustavy JMP Net, s.r.o.

Zpracoval:
Zbyněk Vojtěšek
technik plynárenských zařízení
pracoviště ROSS-Zlín
+420532228432
zbynek.vojtesek@rwe.cz

Přílohy:
Neuvedeno

Rozdělovník:
Neuvedeno

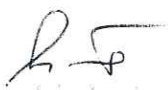

Jihomoravská plynárenská, a.s.
Plynárenská 499/1
657 02 Brno

Jihomoravská
plynárenská, a.s.
Plynárenská 499/1
657 02 Brno

I www.rwe.cz

IČ: 49970607
DIČ: CZ49970607

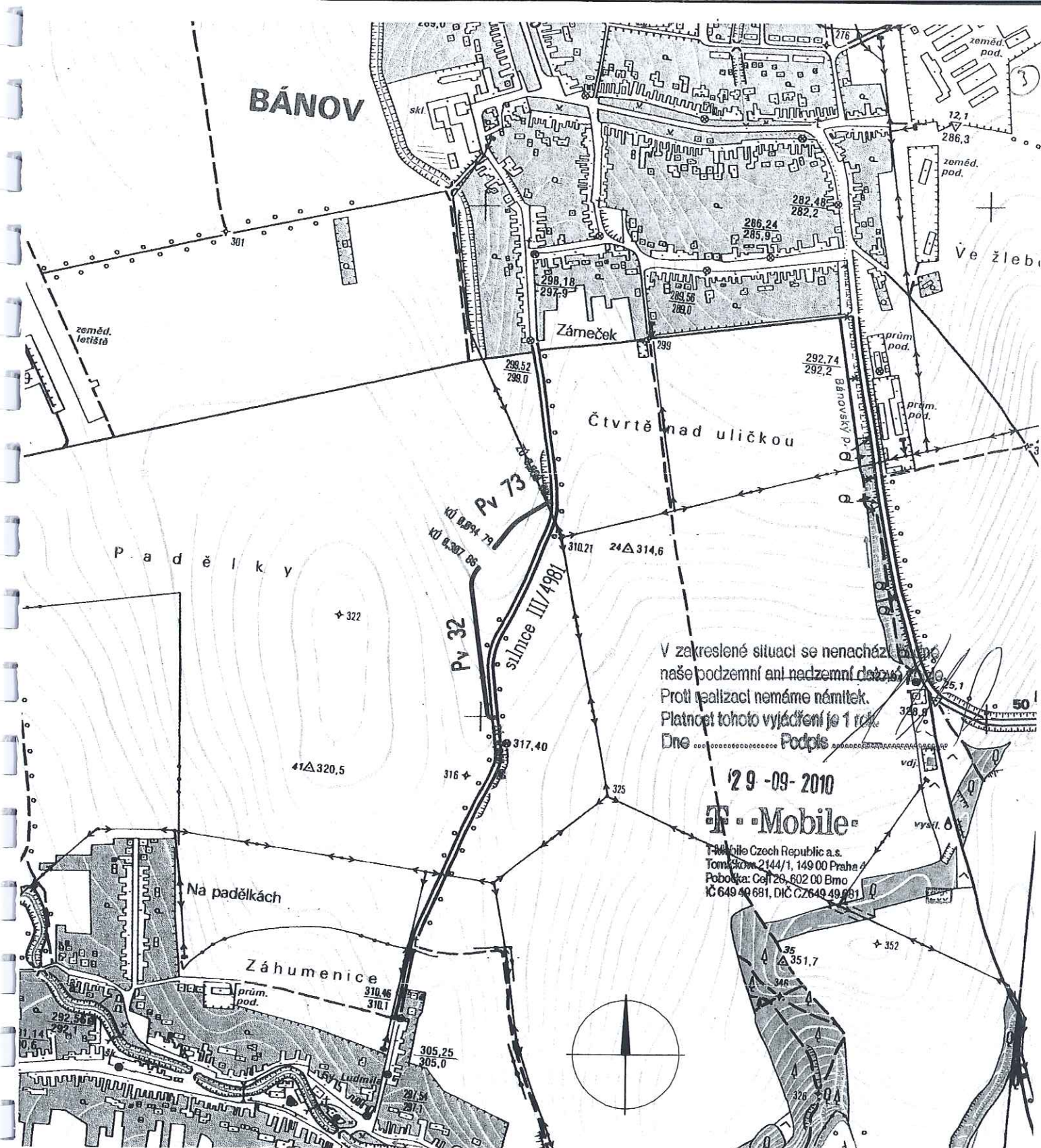
Zapsána v obchod. rejstříku
Krajského soudu v Brně,
oddíl B, vložka 1246
dne 1. 1. 1994



Souř. systém: S-JTSK

Výšk. systém: BPV

AKCE:	VEDLEJŠÍ POLNÍ CESTY Pv32 a Pv73, k.ú. BÁNOV		 AGROPROJEKT PSO s.r.o. Slavičkova 1/b, 638 00 Břno www.agroprojektpsa.cz Tel.: 545193502; Fax: 545222261	
K.Ú.:	BÁNOV	ZODP. PROJEKTANT:	ING. F. CARDA	
OBEC:	BÁNOV	PROJEKTANT:	ING. J. PAPOUŠEK	
KRAJ:	ZLÍNSKÝ	PROJEKTANT:	ING. E. KLVAŇOVÁ	
OBJEDNATEL:	ŘSD ČR SPRÁVA ZLÍN a MZe ČR, PÚ UHERSKÉ HRADIŠTĚ	PROJEKTANT:		
STUPEŇ:	DSP+DPS	Č. ZAKÁZKY:		
OBSAH:	VEDLEJŠÍ POLNÍ CESTA Pv 32	MĚŘÍTKO:	1 : 10000	
	VEDLEJŠÍ POLNÍ CESTA Pv 73	DATUM:	IX/2010	
	PŘEHLEDNÁ SITUACE	PŘÍLOHA, PARÉ:		



(4) a)

Krajské ředitelství Policie Zlínského kraje
Územní odbor Uherské Hradiště
Dopravní inspektorát

Velehradská tř. 1217
686 43 Uherské Hradiště

KRPZ-44656/ČJ-2010-151106-BAN

Uh. Hradiště 6.10.2010

Počet listů: 1

Přílohy: 1/2

AGROPROJEKT PSO s.r.o.

Slavičková 840/1b

Brno

6 3 8 0 0

Nově navržená nezpevněná polní cesta Pv 32 a Pv 73 v k.ú. Bánov
v y j á d ř e n í

Dopravní inspektorát Policie ČR Uherské Hradiště obdržel dne 22.9.2010 Vaši žádost o vyjádření k projektové dokumentaci „Vedlejší polní cesty Pv 32 a Pv 73, k.ú. Bánov“.

K předložené projektové dokumentaci sdělujeme, že k nově navrženým nezpevněným polním cestám Pv 32 a Pv 73 v k.ú. Bánov nemáme námitek za předpokladu respektování následujících podmínek.

- Před napojením polních cest Pv 32 a Pv 73 na silnici III/4981 budou osazeny směrové sloupky Z 11c a Z 11d.
- Technické provedení dopravního zařízení a jeho umístění bude v souladu s platnými normami a prováděcími předpisy (technickými podmínkami TP 65 ..).
- Pokud při rekonstrukci polních cest dojde k omezení provozu na pozemních komunikacích, zašle minimálně 30 dnů před zahájením stavby vybraný zhotovitel návrh přechodného dopravního značení s konkrétním uvedením organizace dopravy po celou dobu stavby a její jednotlivé etapy. V žádosti bude uvedeno jméno pracovníka, který bude zodpovědný za respektování všech stanovených podmínek, jeho telefonní číslo, přesný název zhotovitelské firmy, termín zahájení a ukončení stavebních prací.

Vyřizuje: Ing. Milan Bania

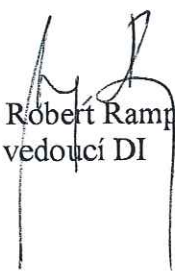
npor. Bc. Robert Rampáček
vedoucí DI

POLICIE ČESKÉ REPUBLIKY
Krajské ředitelství policie Zlínského kraje
dopravní inspektorát Uherské Hradiště

Došlo: 22-09-2010

Č. j. KRPZ 44656/ČJ-2010-171106

Policie ČR

Dopravní inspektorát

Velehradská 1217

686 43 UHERSKÉ HRADIŠTĚ

Váš dopis zn./ze dne

Naše značka

Vyřizuje/tel./e-mail

Ing. J. Papoušek/545 193 502

jiri.papousek@agroprojektpsoc.cz

V Brně, dne

16.9.2010

Vedlejší polní cesty Pv 32 a Pv 73, k.ú. Bánov – žádost o vyjádření

Specifikace rozsahu projektové dokumentace:

Objednatel: ŘSD ČR Správa Zlín a MZe ČR, Pozemkový úřad Uherské Hradiště, na základě schváleného návrhu KPÚ v k.ú. Bánov

Vedlejší polní cesta Pv 32:

Na pozemku p.č.: 6872

Délka cesty	308 m
Úsek úpravy	0,000 – 0,307 86 km

Rozsah úpravy: - v km 0,000 – 0,307 86 nově navržená nepevněná polní cesta.

Popis trasy: Trasa začíná napojením, pod úhlem 86° na silnici III/4981 mezi ochvatem I/50 a obcí Suchá Loz. Napojení bude provedeno novým sjezdem bezprašné asfaltové úpravy. Trasa směřuje dále severním směrem k hlavní polní cestě P 4, kde končí napojením a dále navazuje plynule na podjezd obchvatu I/50 a polní cestu Pv 19. Polní cesta má vedle zpřístupňovací funkce také doplňkovou funkci jako cyklotrasa s cílem eliminovat cyklistický provoz křižovatky silnice III/4981 a obchvatu I/50.

Návrhové prvky:

staničení	0,000 – 0,307 86 km
kategorie polní cesty	vedlejší – P 3,0/30
třída dopravního zatížení	VI – velmi lehké
návrhová úroveň porušení vozovky	D2
vozovka	1 x 3,0 = 3,0 m
krajnice	-
volná šířka	3,0 m

Konstrukce vozovky:

Staničení	Zpevnění nájezdu na silnici (TDZ IV – NÚP D2)	
0,000 00 – 0,020 00 km	Asfaltový beton střednězrný II	40 mm
	Obalované kamenivo střednězrné I	70 mm
	Stabilizace cementem	150 mm
	Štěrkodrt'	150 mm
	Tloušťka vozovky celkem	410 mm
staničení	Štěrková cesta	
0,020 00 – 0,307 86 km	lomová výsivka	100 mm
	štěrkodrt'	180 mm



OBVODNÍ BÁŇSKÝ ÚŘAD V OSTRAVĚ

Nemocniční 2902/13, P.O. BOX 103, 728 03 Ostrava–Moravská Ostrava

5

AGROPROJEKT PSO s.r.o.
Slavičkova 840/1b
638 00 Brno

Váš dopis značky/ze dne
--/ 16.9.2010

Naše značka
SBS 30043/2010-630/Ing.Sj

Vyřizuje/linka
Ing.Stoček/222

Ostrava
23. 9. 2010

Sdělení

Obvodní báňský úřad v Ostravě, jako místně příslušný k výkonu vrchního dozoru státní báňské správy podle ustanovení § 38 odst. 2 zákona č. 61/1988 Sb., o hornické činnosti, výbušninách a o státní báňské správě, ve znění pozdějších předpisů, pro území kraje Moravskoslezského, pro území kraje Olomouckého a pro území kraje Zlínského, k Vaši žádosti o vyjádření ke stavbě „*Vedlejší polní cesty Pv 32 a Pv 73, k.ú. Bánov*“

sděluje,

že obvodní báňské úřady nejsou žádným právním předpisem zmocněny k vydání vyjádření se ke zpracovaným, případně k připravovaným projektovým dokumentacím ani jejich následným změnám. K předmětné činnosti se příslušný báňský úřad, jakožto dotčený orgán státní správy, vyjadřuje ve stavebním řízení.

Z Vašeho podání vyplývá, že se jedná o stavbu vedlejších polních cest v katastrálním území Bánov.

Z hlediska ochrany a využití nerostného bohatství nemá Obvodní báňský úřad k záměru připomínek.

Ing. Ivo Teichmann
vedoucí báňský inspektor
Obvodního báňského úřadu v Ostravě

Ing., Bc.
Libor Hroch

Digitalně podepsal Ing. Bc. Libor Hroch
DN: c=cz, o=Česká republika, ou=Ministerstvo
vnitřních věcí, ou=Úřad pro státní správu,
ou=Obvodní báňský úřad v Ostravě, ou=63800, ou=Brno,
serialNumber=168437, email=libor.hroch@obu-ostrava.cz,
c=cz

TELEFON
596 100 200
596 100 211

BANKOVNÍ SPOJENÍ
ČNB Praha
č.ú. 4021 – 001 / 0710

IČ
00025 844

FAX
596 100 205

E- mail
podatelna@obu-ostrava.cz
podatelna-obu-ostrava@cbusbs.cz

Odesílatel

Název: Obvodní báňský úřad v Ostravě, Nemocniční 2902/13, 72803 Ostrava, CZ

ID schránky: da5adv2

Typ schránky: OVM

Příjemce

Název: AGROPROJEKT PSO s.r.o., Slavíčková 840/1b, 63800 Brno-Lesná, Česká republika

Dodáno: 4.10.2010 9:06:18

Obecné informace

Věc: Sdělení - polní cesta Pv 32 a Pv 73, k.ú. Bánov

Zmocnění: / § odstavec písmeno

Naše č. j.: SBS 30043/2010

Naše sp. zn.: SZ SBS 30043/2010/2

Vaše č. j.: Nebylo zadáno

Vaše sp. zn.: Nebylo zadáno

K rukám: Nebylo zadáno

Do vl. rukou: ☐

Zakázat doručení fikcí: ☐

Přílohy

10_SBS_30043_Sj_stanovisko_Agroprojekt.pdf

60
MERO ČR, a. s.

Veltruská 748

278 01 Kralupy nad Vltavou

2010/9/223-1

Agroprojekt PSO, s.r.o.

Ing. Jiří Papoušek

Slavíčková 1b

638 00 Brno

VYJÁDŘENÍ

č.j. 2010/9/223-1

Kralupy nad Vltavou, 27.9.2010

Vyjádření k akci - Vedlejší polní cesty Pv 32 a Pv 73, k.ú.Bánov

Na základě Vaší žádosti ze dne 16.9.2010, Vám jako majitel ropovodu zasíláme stanovisko k výše uvedené akci.

Sdělujeme Vám, že v uvedené oblasti nedochází ke střetu s naším zařízením.

Platnost tohoto vyjádření je tři roky od data vydání.

S pozdravem

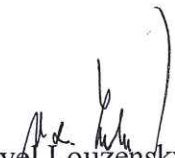
Ing. Pavel Louženský
vedoucí oddělení technického rozvoje

Vyřizuje: Alena Libichová tel.: 315 701 331 fax: 315 720 113 e-mail: libichova@mero.cz

AGROPROJEKT PSO s.r.o.

Ing. J. Papoušek

Slavičková 840/1b

638 00 Brno

Vaše značka

Naše značka

351005975

Vyřizuje

Vidlák Zdeněk, tel.: 267 198 173

V Praze dne

23.9.2010

**Věc: Vyjádření k existenci technické infrastruktury
- podzemního komunikačního vedení a zařízení veřejné komunikační sítě**

Stavba „*Vedlejší polní cesty Pv 32 a Pv 73, k.ú. Bánov*“ - *Zájmové území stavby vyznačeno na předložených situacích ve Vaší žádosti*

Společnost **GTS Novera s.r.o.**, Přemyslovská 2845/43, Praha 3, PSČ 130 00, Vám sděluje, že v předložené dokumentaci s vyznačeným zájmovým územím se **nenachází žádná podzemní vedení a zařízení veřejné komunikační sítě** ve vlastnictví či správě společnosti GTS Novera s.r.o.

Souhlasíme s vydáním Územního souhlasu, Rozhodnutí o umístění stavby, se Zjednodušeným územním řízením, s uzavřením Veřejnoprávní smlouvy, s Ohlášením stavby, s vydáním Stavebního povolení .

Toto vyjádření má platnost 1 rok ode dne vydání.

V případě další korespondence uvádějte naše číslo jednací.

S pozdravem

Vidlák Zdeněk

odd. vyjadřování k sítím

- Přílohy: žádné
- Kopie: žádné

GTS Novera s.r.o.
zastoupena společností SITEL, spol. s r.o.
Nad Elektrárnou 411
106 00, Praha 10
DIČ: CZ28492170

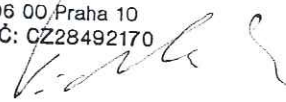

GTS Novera s.r.o.

Přemyslovská 2845/43, Praha 3, PSČ 130 00
IČ: 28492170, DIČ: CZ28492170

Zastoupena společností SITEL, spol. s r.o.
Nad Elektrárnou 411, Praha 10, PSČ 106 00
tel.: 267 198 173, web: www.sitel.cz

IČ: 44797320, DIČ: CZ44797320
zapsána v OR u MS v Praze, oddíl C, vložka 6725

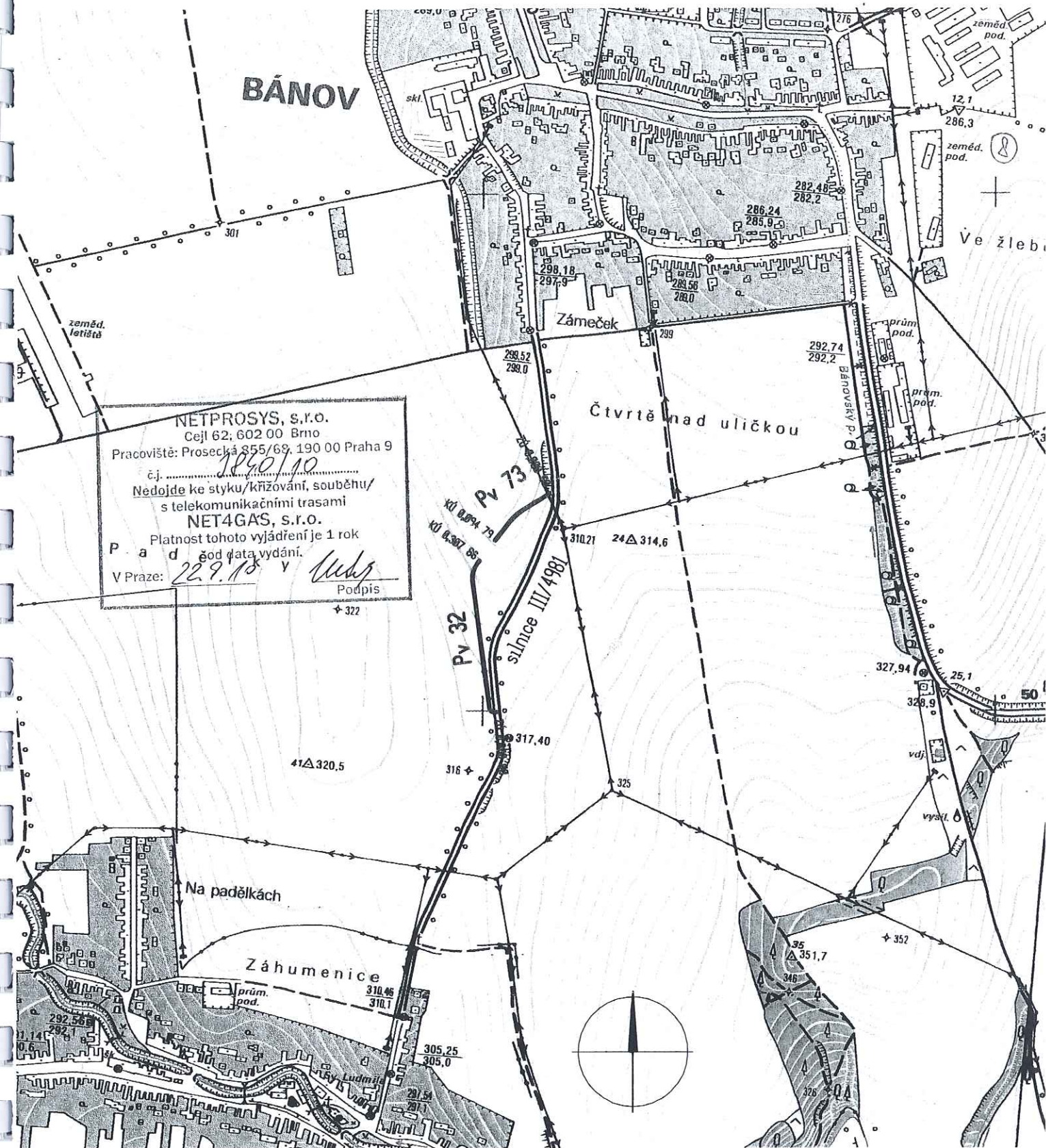

Souř. systém: S-JTSK

Výšk. systém: BPV

AKCE:	VEDLEJŠÍ POLNÍ CESTY Pv32 a Pv73, k.ú. BÁNOV		 AGROPROJEKT PSO s.r.o. Slavičková 1/b, 638 00 Brno www.agroprojektpso.cz Tel.: 545193502; Fax: 545222261	
K.Ú.:	BÁNOV	ZODP. PROJEKTANT:	ING. F. CARDA	
OBEC:	BÁNOV	PROJEKTANT:	ING. J. PAPOUŠEK	
KRAJ:	ZLÍNSKÝ	PROJEKTANT:	ING. E. KLVAŇOVÁ	
OBJEDNATEL:	ŘSD ČR SPRÁVA ZLÍN a MZe ČR, PÚ UHERSKÉ HRADIŠTĚ	PROJEKTANT:		
STUPEŇ:	DSP+DPS	Č. ZAKÁZKY:		
OBSAH:	VEDLEJŠÍ POLNÍ CESTA Pv 32 VEDLEJŠÍ POLNÍ CESTA Pv 73	MĚŘÍTKO:	1 : 10000	
		DATUM:	IX/2010	
	PŘEHLEDNÁ SITUACE	PŘÍLOHA, PARÉ:		

**ČESKÉ
RADIOKOMUNIKACE**

České Radiokomunikace a.s.
U Nákladového nádraží 3144, 130 00 Praha 3
T +420 242 411 111 F +420 242 417 555
www.crk.radiokomunikace.cz

AGROPROJEKT PSO, s.r.o.
Ing. Papoušek
Slavíčková 840/1b
638 00 Brno

Váš dopis značky / ze dne	Naše značka	Vyřizuje / Linka	Místo odeslání / dne
/ 21.09.2010	ÚPTS/OS/61559/2010	Houžvička / 1630	Praha / 22.09.2010

Věc: „Vyjádření k existenci podzemních sítí spol. České Radiokomunikace, a.s.“

Akce: „Vedlejší polní cesty Pv 32 a Pv 73, k.ú. Bánov“

K Vaší žádosti po prošetření aktuálního stavu podzemních sítí sdělujeme, že v uvedené lokalitě nedojde ke styku s žádným podzemním zařízením/vedením v naší správě. Z hlediska zájmů Českých Radiokomunikací a.s. nemáme ke shora uvedené akci námítky.

S pozdravem

Za správnost:

Pavel Schmidt
Manažer Zákaznických služeb

Příloha: daňový doklad České Radiokomunikace a.s.

Pozn. Písemné žádosti zasílejte na adresu:

130 00 Praha 3

České Radiokomunikace a.s.

odd. Ochrany sítí

U Nákladového nádraží 3144

130 00 Praha 3

Tel.: 242 411 xxx

Platnost tohoto vyjádření je jeden rok od data vystavení.

Úhradu částky za vyjádření provedte na účet Českých Radiokomunikací, a.s. do 14-ti dnů od doručení. Číslo účtu Českých Radiokomunikací, a.s. vč. variabilního symbolu naleznete na přiloženém Zjednodušeném daňovém dokladu.

IČ 27444902 DIČ CZ27444902

Zapísáno v obchodním rejstříku vedeném Městským soudem v Praze, oddíl B, vložka 10677



**NÁRODNÍ PAMÁTKOVÝ ÚSTAV
ÚZEMNÍ ODBORNÉ PRACOVIŠTĚ
V KROMĚŘÍŽI**

Váš dopis č. j. / ze dne	-, 21.9.2010	Agroprojekt PSO, spol. s r.o.
Naše č. j.	NPÚ-373/3232/2010	Slavičкова 840/1b
Vyřizuje / linka	Janál / 452	Brno
Spisový znak	823	638 00
V Kroměříži dne	22. září 2010	

Vyjádření podle ustanovení §32 zákona č. 20/1987 Sb., o státní památkové péči, ve znění pozdějších předpisů.

**Věc: Bánov, okr. Uherské Hradiště, Zlínský kraj
Vedlejší polní cesty Pv32 a Pv 73**

Dne 21. září 2010 jsme obdrželi Vaši žádost o vyjádření k akci „Vedlejší polní cesty Pv32 a PV73, k.ú. Bánov“. Firma Agroprojekt PSO, spol. s r.o. zpracovává na základě objednávky ŘSD ČR, Správa Zlín a MZe ČR, Pozemkový úřad Uherské Hradiště projektovou dokumentaci. Trasa cest respektuje zpracovaný návrh komplexní pozemkové úpravy.

Vedlejší polní cesta PV 32 začíná napojením pod úhlem 86° na silnici III/4981 mezi obchvatem I/50 a obcí Suchá Loz. Napojení bude provedeno novým sjezdem bezprašné asfaltové úpravy. Trasa směřuje dále severním směrem k hlavní polní cestě P4, kde končí napojením a dále navazuje plynule na podjezd obchvatu I/50 a polní cestu Pv 19. Polní cesta má vedle zpřístupňovací funkce také doplňkovou funkci jako cyklotrasa s cílem eliminovat cyklistický provoz křižovatky silnice III/4981 a obchvatu I/50.

Vedlejší polní cesta Pv 73 začíná napojením na silnici III/4981 a pokračuje jihozápadním směrem je po 141 m ukončena napojením na podjezd pod obchvatem I/50.

Graficky jsou obě trasy vyznačeny v příloze.

V trase plánové polní cesty Pv32 a Pv73 se nenacházejí žádné nemovité kulturní památky, památkově chráněná území a ani se zde nevyskytují památková ochranná pásma.

Upozorňujeme na skutečnost, že dotčené území lze považovat za území s archeologickými nálezy. Povinností investora je již v době přípravy oznámit stavební záměr Archeologickému ústavu AV ČR v Brně a umožnit jemu nebo jiné oprávněné organizaci provedení záchranného archeologického průzkumu, o jehož



Zemědělská vodohospodářská správa

Oblast povodí Moravy a Dyje

Pracoviště Uherské Hradiště

Nádražní 27, 686 01

Agroprojekt pso s.r.o.
Slavičkova 1b
638 00 Brno

VÁŠ DOPIS ZNAČKY / ZE DNE

NAŠE ZNAČKA
UH/121/2010/G

VYŘIZUJE / TELEFON
Gavenda/ 572 55 13 40

UH. HRADIŠTĚ
22.9.2010

Věc

Vyjádření - vedlejší polní cesty Pv 32 a Pv 73 v k.ú. Bánov

Na základě Vaší žádosti o vyjádření se k vedlejším polním cestám Pv 32 a Pv 73 v k.ú. Bánov vydáváme následující vyjádření:

K trase vedlejších polních cest Pv 32 a Pv 73 nemáme připomínky. Pokud dešťové vody budou svedeny do levostranného přítoku Bánovského potoka, který je v naší správě, požadujeme předložit zaústění k odsouhlasení.

S pozdravem

Zemědělská vodohospodářská správa
Oblast povodí Moravy a Dyje
Pracoviště Uherské Hradiště 512
Nádražní 27, 686 01 Uherské Hradiště

Ing. Večeřa Milan
vedoucí pracoviště

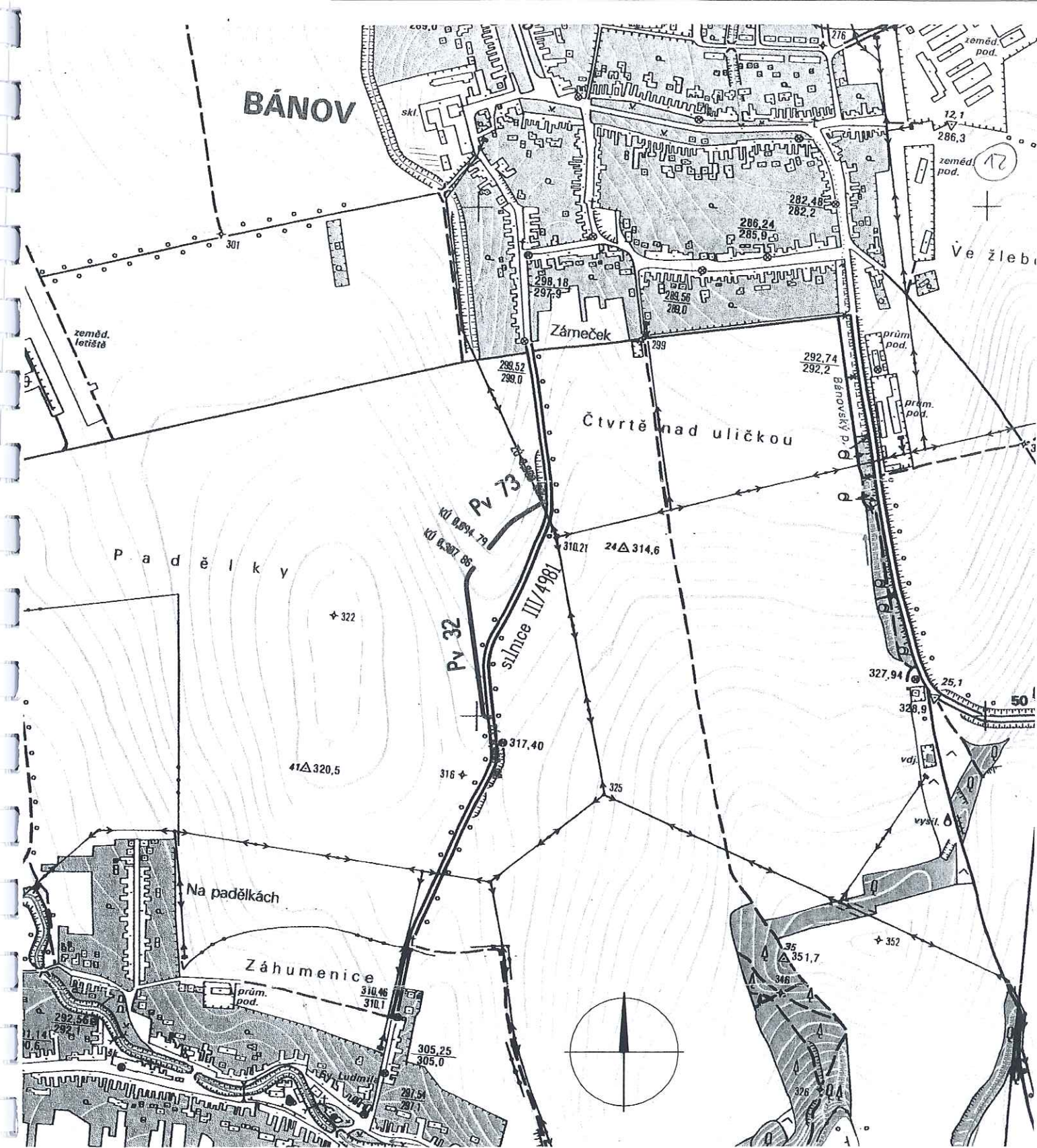

Souř. systém: S-JTSK

Výšk. systém: BPV

NET4GAS, s.r.o.

Na Hřebenech II 1718/8, 140 21 Praha 4 - Nusle

Č.j.: 5253/10

akce nezasahuje

do bezpečnostního pásma VVTL

plynovodu a dálkových kabelů.

Platnost tohoto vyjádření je 2 roky

od data vydání.

✓ Praxe dne: 21.9.10

-2-

Podpis

AKCE:

VEDLEJŠÍ POLNÍ CESTY Pv32 a Pv73,
k.ú. BÁNOV



AGROPROJEKT PSO s.r.o.

Slavičkovská 1/b, 638 00 Brno

www.agroprojektpso.cz

Tel.: 545193502; Fax: 545222261

K.Ú.: BÁNOV

ZODP. PROJEKTANT: ING. F. CARDA

OBEC: BÁNOV

PROJEKTANT: ING. J. PAPOUŠEK

KRAJ: ZLÍNSKÝ

PROJEKTANT: ING. E. KLVAŇOVÁ

OBJEDNATEL: ŘSD ČR SPRÁVA ZLÍN a MZe ČR, PÚ UHERSKÉ HRADIŠTĚ

PROJEKTANT:

STUPEŇ: DSP+DPS

Č. ZAKÁZKY:

OBSAH: VEDLEJŠÍ POLNÍ CESTA Pv 32
VEDLEJŠÍ POLNÍ CESTA Pv 73

MĚŘITKO: 1 : 10000

DATUM: IX/2010

PŘEHLEDNÁ SITUACE

PŘÍLOHA, PARÉ:



Ministerstvo životního prostředí
České republiky

odbor výkonu státní správy VIII
Krapkova 3, 779 00 Olomouc

tel.: 585 700 955
fax: 585 415 174
olga.mynarova@mzp.cz

13
AGROPROJEKT PSO s.r.o.
Slavíčkova 840/1b
638 00 Brno

Č. j.:
81823/ENV/10, 2054/570/10

Vyřizuje:
Ing. Mynářová

V Olomouci dne
22.9.2010

Vedlejší polní cesty Pv 32 a Pv 73 v katastrálním území Bánov – stanovisko

Ministerstvo životního prostředí, odbor výkonu státní správy VIII, obdrželo Vaši žádost o vyjádření k záměru vybudování vedlejších polních cest Pv 32 a Pv 73, který vychází ze schválené Komplexní pozemkové úpravy v katastrálním území Bánov.

Za státní správu geologie sdělujeme, že na řešeném katastrálním území nebylo geologickými pracemi ověřeno žádné výhradní ložisko, na které se vztahují zásady ochrany podle horního zákona. Z uvedeného důvodu nemáme k připravovanému záměru na tomto úseku ŽP dalších připomínek.

Pouze pro úplnost za úsek **ochrany ZPF** upozorňujeme, že případné návrhy společných zařízení musely být posouzeny z hlediska dopadů na ZPF a následně opatřeny souhlasným stanoviskem příslušného orgánu ochrany ZPF [§ 15 písm. i) zák. č. 334/1992 Sb., ve znění pozdějších předpisů]. Při posuzování je přitom rozhodné, zda se záměry dotýkají pozemků, které jsou součástí ZPF ve smyslu § 1 odst. 2, 3 uvedené právní normy.

S pozdravem

Bc. Ing. František Ondráš
ředitel odboru výkonu státní správy VIII

Obdrží:
Adresát

- a.a. - 570/10 – ZPF

MĚSTSKÝ ÚŘAD UHERSKÝ BROD**Odbor životního prostředí a zemědělství**

VÁŠ DOPIS ZN.:

ZE DNE:

2010-09-20

ČÍSLO JEDNACÍ:

OŽP/2909/10/Ba

ČÍSLO EVIDENČNÍ:

OPRÁVNĚNÁ ÚŘEDNÍ

OSOBA:

Jana Barboříková

TEL.:

572 615 271

E-MAIL:

jana.barborikova@ub.cz

VYHOTOVENO DNE:

2010-09-30

MÍSTO:

Uherský Brod

VYPRAVENO DNE:

- 1 -10- 2010

AGROPROJEKT PSO s.r.o.
Slavičkova 840/1b
638 00 BRNO

VYJÁDŘENÍ

dle § 154 zák. č. 500/2004 Sb., správní řád

PD: Vedlejší polní cesta Pv 32 na pozemku parc. č. 6872 a Pv 73 na pozemku parc. č. 6749 k.ú. Bánov**Objednatel:** Mze ČR, Pozemkový úřad Uherské Hradiště na základě schváleného návrhu KPÚ v k.ú. Bánov, zastoupený firmou Agroprojekt PSO s.r.o., Slavičkova 840/1b, IČO 41601483.

Dne 20.09.2010 obdržel odbor životního prostředí a zemědělství Městského úřadu v Uherském Brodě žádost o vyjádření k PD „Vedlejší polní cesta Pv 1 a Pv 3“ na pozemcích parc. č. 5448 a 5568 v k.ú. Bánov.

Projektovou dokumentaci k záměru vypracoval Ing. Jiří Papoušek v září 2010, IČO 41601483.

Městský úřad v Uherském Brodě, odbor životního prostředí a zemědělství vydává toto vyjádření, jako příslušný úřad dle § 61 odst. 1 písm. a) a c) zákona č. 128/2000 Sb., o obcích, ve znění pozdějších předpisů a dále dle:

vodní hospodářství:

- § 18 a § 106 zákona č. 254/2001 Sb., o vodách a o změně některých zákonů (vodní zákon) v platném znění,

- § 15 odst. 1 písm.d) zákona č. 183/2006 Sb., o územním plánování a stavebním řádu (stavební zákon), v platném znění

Neuplatňujeme žádné připomínky.

Vyřizuje: RNDr. Svatopluk Vaculík**odpadové hospodářství:**

- § 79 odst.4 písm. b) zákona č. 185/2001Sb., o odpadech a o změně některých dalších zákonů, ve znění pozdějších předpisů

Masarykovo nám. 100, 688 17 Uherský Brod, Česká republika, P. O. BOX 33, fax: 572 615 112

▪ Bankovní spojení: příjmy: 19-721721/0100, KB, a.s., výdaje: 4204852/0800, ČS, a.s., IČ: 00291463

▪ Úřední hodiny: pondělí, středa 8:00 – 17:00, elektronická podatelna: podatelna@ub.cz, datová schránka: e3kbzf6

Masarykovo nám. 100, 688 17 Uherský Brod, Česká republika, P. O. BOX 33, fax: 572 615 112

▪ Bankovní spojení: příjmy: 19-721721/0100, KB, a.s., výdaje: 4204852/0800, ČS, a.s., IČ: 00291463

▪ Úřední hodiny: pondělí, středa 8:00 – 17:00, elektronická podatelna: podatelna@ub.cz, datová schránka: e3kbzf6

Se záměrem vybudování vedlejší polní cesty Pv 32 a Pv 73 v k.ú. Bánov **souhlasíme**. V dalším stupni PD tohoto záměru požadujeme doložit řezy v ose cesty a popis prací včetně nakládání s výkopovou zeminou v technické zprávě projektu.

Se všemi odpady které vzniknou během realizace záměru musí být nakládáno dle zákona č. 185/2001 Sb., o odpadech ve znění pozdějších předpisů a prováděcích vyhlášek k tomuto zákonu, zejména dle vyhlášky č. 383/2001 Sb., o podrobnostech nakládání s odpady. Bude vedena evidence odpadů, která bude doložena při závěrečné kontrolní prohlídce.

Vyřizuje: Ing. Marie Múčková

ochrana zemědělského půdního fondu:

- § 15 písm. f) zákona č. 334/1992Sb., o ochraně zemědělského půdního fondu, ve znění pozdějších předpisů

K předloženému záměru nemá orgán ochrany zemědělského půdního fondu námitek.

Vyřizuje: Jana Barboříková

ochrana přírody a krajiny:

- § 77odst. 2 písm. j. v souvislosti s §2 odst. 2 písm. g) zákona č. 114/1992 Sb., o ochraně přírody a krajiny, ve znění pozdějších předpisů

Z hlediska zájmů ochrany přírody a krajiny není k předloženému záměru námitek.

Vyřizuje: Ing. Jiří Barčík

Vyjádření není rozhodnutím dle zákona č. 500/2004 Sb., správní řád ve znění pozdějších předpisů a nelze se proti němu odvolat. Zároveň nenahrazuje souhlasy ani povolení, vydávané podle právních předpisů platných na úsecích ochrany životního prostředí.



MĚSTSKÝ ÚŘAD
odbor životního prostředí a zemědělství
UHERSKÝ BROD

Ing. Petr Vozár

vedoucí odboru životního prostředí a zemědělství

Doručuje se:

Žadatel - zmocněnec AGROPROJEKT PSO s.r.o., Slavičkova 840/1b, 638 00 Brno

VYJÁDŘENÍ O EXISTENCI SÍTĚ ELEKTRONICKÝCH KOMUNIKACÍ společnosti Telefónica O₂ Czech Republic, a.s.,

vydané podle § 101 zákona č. 127/2005 Sb., o elektronických komunikacích a o změně některých souvisejících zákonů (zákon o elektronických komunikacích), ve znění pozdějších předpisů a § 161 zákona č. 183/2006 Sb., o územním plánování a stavebním řádu (stavební zákon) či dle dalších příslušných právních předpisů

Číslo jednací: 116723/10

Číslo žádosti: 0110 439 683

Důvod vydání *Vyjádření*: Stavební řízeníPlatnost tohoto *Vyjádření* končí dne: 23. 9. 2012.

Žadatel	AGROPROJEKT PSO s.r.o., kontaktní osoba: Ing.J.Papoušek, Slavíčková 840/1b, Brno-sever, 638 00	
Stavebník	ŘSD ČR Správa Zlín, Fügnerovo nábřeží 5476, Zlín, 760 01	
Název akce	vedlejší polní cesty Pv 32 a Pv 73 k.ú. Bánov	
Zájmové území	Okres	Uherské Hradiště
	Obec	Bánov
	Kat. území / č. parcely	Bánov
	Upřesnění místa	k.ú. Bánov

Žadatel shora označenou žádostí určil a vyznačil zájmové území, jakož i stanovil důvod pro vydání *Vyjádření* o existenci sítě elektronických komunikací společnosti Telefónica O₂ Czech Republic, a.s. (dále jen *Vyjádření*). Na základě určení a vyznačení zájmového území žadatelem a na základě stanovení důvodu pro vydání *Vyjádření* vydává společnost Telefónica O₂ Czech Republic, a.s. (dále jen *Telefónica O2*) o síti elektronických komunikací následující *Vyjádření*. **Nedojde ke střetu s podzemním vedením** sítě elektronických komunikací (dále jen *PVSEK*) společnosti *Telefónica O2*. Na žadatelem určeném a vyznačeném zájmovém území se nevyskytuje *PVSEK* společnosti *Telefónica O2*. Pokud se v žadatelem určeném a vyznačeném zájmovém území vyskytuje nadzemní vedení sítě elektronických komunikací společnosti *Telefónica O2* (dále jen *NVSEK*), je součástí sítě elektronických komunikací (dále jen *SEK*) a používá shodnou právní ochranu jako *SEK*.

Pokud se na žadatelem určeném a vyznačeném zájmovém území vyskytují objekty, je žadatel srozuměn s tím, že v takových objektech se mohou nacházet vnitřní komunikační rozvody, které jsou součástí *SEK* a mají stejnou právní ochranu jako *SEK*.

Žadatel je oprávněn kontaktovat pracovníka společnosti *Telefónica O2* pověřeného ochranou sítě - Miroslav Novák (tel.: 577 071 331, 606 724 182, e-mail: novak.m@o2.com) (dále jen *POS*) v případě dotazů souvisejících s podmínkami ochrany *SEK*, pro dotazy k poloze *SEK* a její dokumentaci pracoviště *Telefónica O2* na lince 800 255 255.

Podmínky ochrany *SEK* společnosti *Telefónica O2*

I. Obecná ustanovení

1. Stavebník, nebo jím pověřená třetí osoba, je povinen při provádění jakýchkoliv činností, zejména stavebních nebo jiných prací, při odstraňování havárií a projektování staveb, řídit se platnými právními předpisy, technickými a odbornými normami (včetně doporučených), správnou praxí v oboru stavebnictví a technologickými postupy a učinit veškerá opatření nezbytná k tomu, aby nedošlo k poškození nebo ohrožení *SEK* ve vlastnictví společnosti *Telefónica O2* a je výslovně srozuměn s tím, že *SEK* jsou součástí veřejné komunikační sítě, jsou zajišťovány ve veřejném zájmu a jsou chráněny právními předpisy. Ochranné pásmo podzemního komunikačního vedení činí 1,5 m po stranách krajního vedení.

2. Stavebník, nebo jím pověřená třetí osoba, je povinen obrátit se na POS v každé situaci, kdy hrozí poškození vedení SEK, resp. kolize stavby se SEK.

3. Při projektování výstavby, rekonstrukce či přeložky vedení a zařízení silových elektrických sítí, elektrických trakcí vlaků a tramvají je stavebník, nebo jím pověřená třetí osoba, povinen před zahájením řízení na správním úřadě kontaktovat pracovníka POS ve věci posouzení nebezpečných a rušivých vlivů. Obdobně je stavebník nebo jím pověřený subjekt povinen postupovat při projektování výstavby, rekonstrukce či přeložky produktovodů s katodovou ochranou.

4. Stavebník, nebo jím pověřená třetí osoba, je povinen každé poškození či krádež SEK ihned, nejpozději však do 24 hodin od okamžiku zjištění takové skutečnosti, oznámit POS. Stavebník, nebo jím pověřená třetí osoba, je povinen oznámení učinit na poruchové službě společnosti Telefónica O2 s telefonním číslem 800 184 084, pro oblast Praha lze užít telefonní číslo 241 400 500.

II. Součinnost stavebníka při činnostech v blízkosti SEK

1. Při jakékoliv činnosti v blízkosti vedení SEK je stavebník, nebo jím pověřená třetí osoba, povinen respektovat ochranné pásmo PVSEK a NVSEK tak, aby nedošlo k poškození nebo zamezení přístupu k SEK.

2. Ochranné pásmo PVSEK činí zpravidla 1,5 m po stranách krajního vedení. Na trasách PVSEK do vzdálenosti 1,5 m od krajního vedení trasy nesmí stavebník, nebo jím pověřená třetí osoba, provádět žádné terénní úpravy. Nad trasami SEK musí nechat volný prostor.

3. Stavebník, nebo jím pověřená třetí osoba, není oprávněn na trase PVSEK (včetně ochranného pásma) jakkoliv měnit niveletu terénu, vysazovat trvalé porosty ani měnit rozsah a konstrukci zpevněných ploch (např. komunikací, parkovišť, vjezdů aj.).

4. Stavebník, nebo jím pověřená třetí osoba, je povinen výkopové práce v blízkosti sloupů NVSEK provádět v takové vzdálenosti, aby nedošlo k narušení jejich stability, to vše za dodržení platných právních předpisů, technických a odborných norem (včetně doporučených), správné praxi v oboru stavebnictví a technologických postupů.

5. Při přepravě vysokého nákladu nebo mechanizace pod trasou NVSEK je stavebník, nebo jím pověřená třetí osoba, povinen respektovat výšku vedení nad zemí, případně potřebnou změnu výšky vedení projednat s POS.

6. Stavebník, nebo jím pověřená třetí osoba, je povinen manipulační a skladové plochy zřizovat v takové vzdálenosti od NVSEK, aby činnosti na/v manipulačních a skladových plochách nemohly být vykonávány ve vzdálenost menší než 1m od NVSEK.

7. Stavebník, nebo jím pověřená třetí osoba, není oprávněn užívat, přemísťovat a odstraňovat technologické, ochranné a pomocné prvky SEK.

III. Práce v objektech a odstraňování objektů

1. Při provádění činností v objektu je stavebník, nebo jím pověřená třetí osoba, povinen v souladu s právními předpisy, technickými a odbornými normami (včetně doporučených), správnou praxí v oboru stavebnictví a technologickými postupy provést mimo jiné průzkum vnějších i vnitřních vedení SEK na omítce i pod ní.

Vyjádření je platné pouze pro zájmové území určené a vyznačené žadatelem, jakož i pro důvod vydání Vyjádření stanovený žadatelem.

Vyjádření pozbývá platnosti:

- uplynutím vyznačené doby platnosti Vyjádření
- změnou rozsahu zájmového území
- změnou důvodu vydání Vyjádření uvedeného v žádosti

(15c)

A *Telefónica* company

O₂

Číslo jednací: 116723/10

Bude-li žadatel na společnosti *Telefónica O2* požadovat, aby se jako účastník správního řízení, pro jehož účely bylo toto *Vyjádření* vydáno, vzdala práva na odvolání proti rozhodnutí vydanému ve správním řízení, pro jehož účely bylo toto *Vyjádření* vydáno, je oprávněn kontaktovat *POS*.

Přílohy *Vyjádření*:

- situační výkres zájmového území určeného a vyznačeného žadatelem

Telefónica O2 prohlašuje, že žadateli byly pro jím určené a vyznačené zájmové území poskytnuty veškeré dostupné informace o *SEK* společnosti.

Vyjádření vydala společnost *Telefónica O2* dne: 23. 9. 2010.



Telefónica O2 Czech Republic, a.s.
Za Brumlovkou 266/2
140 22 Praha 4
DIČ: CZ 60193336
282

O₂

SITUAČNÍ VÝKRES - ZÁJMOVÉ ÚZEMÍ

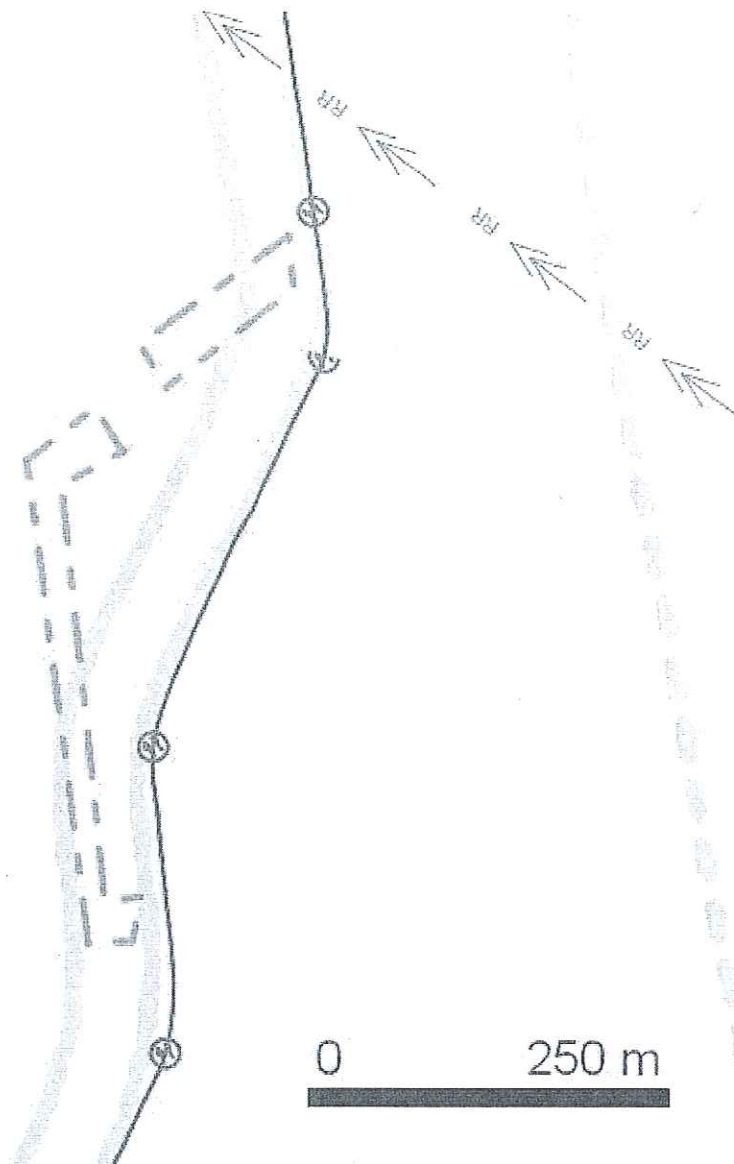

LEGENDA:

- ..hranice zájmového území k vyjádření
- ..zaměřený průběh metalického kabelu
- (s kružnicí) ..zaměřený průběh optického kabelu, HDPE trubky nebo souběh optického a metalického kabelu
- ..nezaměřený průběh metalického kabelu
- (s kružnicí) ..nezaměřený průběh optického kabelu, HDPE trubky nebo souběh optického a metalického kabelu
- RR → ..radiové sítě
- (s vlnami) ..nadzemní sítě
- • • ..zrušené sítě
- (s čarou) ..nn přípojka, území s nn přípojkou O2
- [] = = = ..kolektor, kabelovod

Telefónica O2 Czech Republic, a.s.
Za Brumlovkou 266/2
140 22 Praha 4
DIČ: CZ 60193336

282

O₂

[Signature]

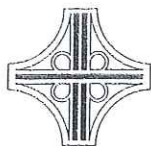

Ve Zlíně dne: 23.9.2010

Vaše zn.: 101-2362-10

Naše zn.: SZ *1009* /110/MPT

Vyřizuje: Jana Gallová
577 008 468

AGROPROJEKT PSO s.r.o.

Ing. J. Papoušek

Slavíčková 840/1b

638 00 Brno

Vyjádření k vedlejším polním cestám v k.ú. Bánov

K Vámi zasláné žádosti o vyjádření se k vedlejším polním cestám Pv1, Pv3, Pv32 a Pv73 v k.ú. Bánov sdělujeme následující:

ŘSD ČR Správa Zlín je investorem výše uvedených polních cest, ale budoucím správcem nebude ŘSD ČR, ale obec Bánov popř. někdo jiný. Proto Vám doporučujeme obrátit se s žádostí o vyjádření na budoucího majetkoprávního správce polní cesty.

Dále Vás upozorňujeme, že v 03/2008 došlo u normy ČSN – zhutněné asfaltové směsi ke změně názvosloví a tabulku převodu označení asfaltových směsí dle nové EN 13108 Vám přikládáme.

Dále doporučujeme u komunikací Pv3 staničení 0,000 – 0,880 85 km použít ve skladbě vozovky šterkodrt' namísto šterkopísku, totéž platí i pro Pv73 staničení 0,020 00 – 0141 17 km.

S pozdravem

Jana Gallová
referent přípravy a realizace stavby

Zastoupení: ŘSD ČR Správa Zlín ; Fügnerovo nábr. 5476 ; 760 01 Zlín ; Tel.: 577 008 411 ; Fax.: 577 001 123

VÁŠ DOPIS ZNAČKY/ ZE DNE NAŠE ZNAČKA VYŘIZUJE/LINKA MÍSTO/DATUM
PM041096/2010-203/Fa Ing. Fajtlová/541637275 Brno/13.10.2010

„Vedlejší polní cesty Pv 32 a Pv 73, k.ú. Bánov“
(k.ú. Bánov; ORP Uherský Brod; kraj Zlínský; ČHP 4-13-01)

Charakteristika akce:

Dne 20.09.2010 nám byla předložena žádost o vyjádření k záměru „Vedlejší polní cesty Pv 32 a Pv 73, k.ú. Bánov“ na základě schváleného KPÚ. Projektantem akce je Agroprojekt PSO s.r.o., investory jsou ŘSD ČR Správa Zlín a Mze ČR, Pozemkový úřad Uherské Hradiště.

Předložená projektová dokumentace řeší rekonstrukci stávajících nebezpečných polních cest. Napojují se na silnici III/4981, mají doplňkovou funkci jako cyklotrasa.

Vedlejší polní cesta Pv 32 - na pozemku p.č. 6872 v k.ú. Bánov. Délka cesty 308 m, šířka 3 m, povrch štěrk, odvodnění na terén.

Vedlejší polní cesta Pv 73 - na pozemku p.č. 6749 v k.ú. Bánov. Délka cesty 141 m, šířka 3 m, povrch štěrk, odvodnění na terén.

Stavbou nedojde k přímému dotčení toků a zařízení ve správě Povodí Moravy, s.p.

Stanovisko správce povodí

Na základě ustanovení § 54 odst. 4 zákona č. 254/2001 Sb., o vodách a o změně některých zákonů (vodní zákon) vydává Povodí Moravy, s.p. Brno, jako správce povodí k předložené dokumentaci toto

s t a n o v i s k o:

a) z hlediska plánování v oblasti vod je uvedený záměr v souladu se zájmy hájenými Plánem oblasti povodí. Uvedený záměr je tedy možný.

b) z hlediska dalších zájmů chráněných zákonem č. 254/2001 Sb., o vodách a o změně některých zákonů s uvedeným záměrem souhlasíme.

Upozorňujeme:

1. Při rekonstrukci a následném provozování nesmí dojít ke znečištění povrchových nebo podzemních vod ani k ohrožení jejich jakosti nedovoleným nakládáním se závadnými látkami.
2. Používané mechanizační prostředky musí být v dobrém technickém stavu a musí být dodržována preventivní opatření k zabránění případným úkapům či únikům ropných látek.
3. Odpad ze stavby bude likvidován v souladu se zákonem č. 185/2001 Sb.

Doba platnosti tohoto stanoviska je 2 roky, nebude-li využito pro vydání platného rozhodnutí nebo opatření vodoprávního nebo jiného správního úřadu.

Povodí Moravy, s.p.
601 75 Brno, Dřevařská 11
IČO: 27089013 DIČ: CZ27089013

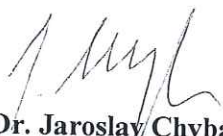
JUDr. RNDr. Jaroslav Chyba, DrSc.
vedoucí útvaru správy povodí

Adresa pro doručování: Povodí Moravy, s. p., Dřevařská 11, 601 75 Brno

Firma: Povodí Moravy, s. p., zapsaná v obchodním rejstříku u Krajského soudu v Brně oddíl A, vložka č. 13565

IČO: 27089013 Tel.: 541 637 275
DIČ: CZ27089013 Fax: 541 637 294

fajtlova@povodi.cz
http: www.pmo.cz

Bank. spojení: KB Brno-venkov
č. ú. 29639641/0100

AGROPROJEKT PSO s.r.o.
Slavičkova 840/1B
638 00 Brno

Váš dopis značka / ze dne	Naše značka	Vyřizuje / linka	Místo odeslání / dne
101-2362-10/ 16.9.2010	1507,6/10/BRN/428/16114/ 23.9.2010/Dv	Dvořáček P/541/101 235 <i>[Signature]</i>	Brno/ 15.10.2010

Věc: Bánov- Vedlejší polní cesty Pv1 a Pv3 a Pv 32 a Pv 73

V oblasti výše uvedené akce se nenachází žádná energetická zařízení, která jsou ve správě ČEPS, a. s. Z tohoto důvodu nemáme k výše uvedené plánované akci žádné připomínky či námitky.

S pozdravem

[Signature]
čeps, a.s. ⁽¹⁶⁾
Elektrárenská 774/2
101 52 Praha 10
DIČ: CZ25702556

Ing. Pavel Chovanec
Vedoucí oddělení
Správa majetku Východ

IČ: 41601483

Česká republika - Ministerstvo obrany
Vojenská ubytovací a stavební správa Brno
se sídlem Svatoplukova 2687/84
615 00 Brno – Židenice

Čj. 7314/2010-1383-ÚP-BR

V Brně dne: 11. října 2010

Výtisk číslo: 1

Počet listů: 2

MOCR 31289-1/2010 - 1383
AGROPROJEKT BRNO s.r.o.
Slavíčková 827/1a

638 00 B R N O

Věc: Bánov - Vedlejší polní cesty Pv 32 na pozemku p.č. 6872 v k.ú. Bánov a Pv 73 na pozemku p.č. 6749 v k.ú. Bánov

Ve smyslu § 175 zákona č.183/2006 Sb. o územním plánování a stavebním řádu (stavební zákon) a zákona č.222/1999 Sb. o zajišťování obrany České republiky v platných zněních a v souladu s rezortními předpisy (na teritoriu okresů Brno-město, Brno-venkov, Blansko, Břeclav, Hodonín, Kroměříž, Prostějov, Třebíč, Uherské Hradiště, Vyškov, Zlín, Znojmo a Bruntál, Frýdek-Místek, Jeseník, Karviná, Nový Jičín, Olomouc, Opava, Ostrava, Přerov, Šumperk, Vsetín) bylo provedeno vyhodnocení výše uvedené akce.

Ministerstvo obrany

zastoupené VUSS Brno, jako věcně a místně příslušnou ve smyslu zákona č. 222/1999 Sb. jejímž jménem jedná ředitel VUSS Brno Ing. Jaroslav Valchář na základě pověření ministryně obrany čj.2566/2007-8764 ze dne 2.1.2008 ve smyslu § 7, odst. 2 zákona č.219/2000 Sb.

vydává následující stanovisko:

V dané lokalitě akce **nevidujeme podzemní telekomunikační vedení ve vlastnictví MO-ČR a proto**

souhlasí s realizací akce tak, jak byla doložena v písemné a grafické dokumentaci za předpokladu:

- zatíží-li předmětná stavba nemovitosti ve vlastnictví státu, s nimiž přísluší hospodařit Ministerstvu obrany, musí být každé takovéto zatížení /omezení vlastnických práv/ v souladu se zákonem, vždy v předstihu před řízením předem projednáno s VUSS Brno ve smyslu zákona č. 183/2006 Sb., o územním plánování a stavebním řádu (stavební zákon).
- vyžádá-li si realizace stavby vstup na pozemky státu, se kterými přísluší hospodařit Ministerstvu obrany, nebo jejich užívání, je stavebník povinen obrátit se na vojenskou správu se žádostí o povolení vstupu a sjednání řádného užívacího vztahu.

- se žádostí o uzavření smlouvy o zřízení věcného břemene, smlouvy o smlouvě budoucí o zřízení věcného břemene, povolení vstupu či sjednání řádného užívacího vztahu se obraťte na úsek majetkoprávní zdejší správy /JUDr. Zlatkovská Kateřina – tel.: 973 445 740/.
- toto stanovisko nenahrazuje souhlas ČR-MO zastoupené ředitelem VUSS Brno v případech, kdy je ČR-MO účastníkem územního a stavebního řízení ve smyslu stavebního zákona jako vlastník nemovitostí dotčených realizací akce nebo vlastník nemovitostí sousedících (§ 52, § 85 a § 109 zák.č. 183/2006 Sb. ve znění pozdějších předpisů).

Stanovisko VUSS je platné 2 roky a musí být vyžadováno znovu, nebude-li během této doby stavba zahájena, nebo dojde-li ke změně v umístění, ve výšce nebo rozsahu stavby.

V další korespondenci, týkající se výše uvedené věci, uvádějte vždy číslo jednací spisu.

Kontaktní osoba: Ing. Lenka Martykánová, tel./fax. 973 445 060

Adresa pro doručování:

Vojenská ubytovací a stavební správa Brno, Svatoplukova 84, 662 10 Brno

ISDS VUSS Brno-Ministerstvo obrany, Tychonova 1, 160 01 Praha, hjaavk

IČO: 60162694

ŘEDITEL VUSS BRNO
Ing. Jaroslav VALCHÁŘ

Vyhotoveno ve 2 výtiscích o 2 listech

Výtisk č. 1 AGROPROJEKT BRNO s.r.o., 2

Výtisk č. 2 OÚZ, 2

Výtisk č. 3.....

Vypracoval: Ing. Lenka Martykánová

Schválil: Ing. Lenka Martykánová

Vypravil: POI

Opsal: Komárková

Uloženo: OÚZ Počet listů: 2+1/2

Skartační znak: V

Rok skartačního řízení: 2020



Pomáhat a chránit

POLICIE ČESKÉ REPUBLIKY
KRAJSKÉ ŘEDITELSTVÍ POLICIE ZLÍNSKÉHO KRAJE

Odbor služby dopravní policie



Č. j. KRPZ-44211/ČJ-2010-1500DP

Zlín 19. října 2010

Počet listů: 1

AGROPROJEKT PSO s. r. o.

Ing. Jiří Papoušek
Slavičkova 840/1b
638 00 Brno

„Vedlejší polní cesty Pv 1, Pv 3, Pv 32 a Pv 73, k. ú. Bánov“ - vyjádření

Ke značce 101-2362-10 ze dne 17. 9. 2010

Dne 20. 10. 2010 jsme obdrželi Vaši žádost o vyjádření k projektové dokumentaci akce „Vedlejší polní cesty Pv 1, Pv 3, Pv 32 a Pv 73, k. ú. Bánov“.

Na základě posouzení Vaší žádosti Krajské ředitelství policie Zlínského kraje, odbor služby dopravní policie, jako orgán státní správy ve věcech bezpečnosti a plynulosti provozu na pozemních komunikacích, **nemá** z hlediska námi chráněných zájmů ve vztahu k silnici I/50 **námitek** k záměru realizace výše uvedené stavby.

Ve vztahu ke zbývajícím síti pozemních komunikací je nutno projektovou dokumentaci projednat také s Krajským ředitelstvím policie Zlínského kraje, Územním odborem Uherské Hradiště, dopravním inspektorátem. S tímto orgánem je také třeba projednávat případné návrhy místní a přechodné úpravy provozu realizované v souvislosti s touto stavbou.

Na závěr upozorňujeme, že v případě žádosti o vyjádření ve smyslu § 10 zákona č. 13/1997 Sb. k připojení pozemních komunikací nebo jejich úpravám bude nutné předložit adekvátně doplněnou projektovou dokumentaci.

Vyřizuje: vrchní komisař kpt. Ing. Michal Janský, tel. 974 661 257

plk. Ing. Bc. Štěpán Zachara
vedoucí odboru

J. A. Bati 5637
760 01 Zlín

MĚSTSKÝ ÚŘAD UHERSKÝ BROD**Odbor dopravy****VÁŠ DOPIS ZN.:****ZE DNE:****ČÍSLO JEDNACÍ:****ČÍSLO EVIDENČNÍ:**

OD/3640/10/Mi

60792/2010/MUUB

OPRÁVNĚNÁ ÚŘEDNÍ**OSOBA:****TEL.:****E-MAIL:**

Josef Mikulec

572 615 381

josef.mikulec@ub.cz**DATUM:****MÍSTO:**

2010-10-19

Uherský Brod

AGROPROJEKT PSO s. r. o.

Slavičkova 840/1b

638 00 Brno**VYJÁDŘENÍ KE STAVBĚ VEDLEJŠÍCH POLNÍCH CEST Pv32 A Pv73 V K. Ú. BÁNOV**

Městský úřad Uherský Brod, odbor dopravy, jako silniční správní úřad dle ustanovení § 40 odst. 4 písm. a) zákona č. 13/1997 Sb., o pozemních komunikacích v jeho platném znění (dále jen zákon o pozemních komunikacích), obdržel žádost o vyjádření ke stavbě vedlejších polních cest Pv32 a Pv73 v k. ú. Bánov. Odbor dopravy k žádosti sděluje, že požaduje doplnit dokumentaci o podrobnější situaci, kde budou polní cesty doplněny příp. výhybnami a řádně okótovány. Dále požaduje doplnit dokumentaci o podélný a příčný řez v místě napojení polních cest na sil. III/4981.

Ing. Jaroslav Prchlík
vedoucí odboru dopravy

Na vědomí:

ŘSZK Zlín, p. o., odd. majetkové správy, Uh. Hradiště

E.ON Česká republika, s.r.o., F. A. Gerstnera 2151/6, 370 49 České Budějovice

Agroprojekt PSO s.r.o.
Slavíčková 840/1b
638 00 Brno

Otrokovice, 21.10.2010

**Vyjádření o existenci zařízení distribuční soustavy (elektrická síť)
v provozování E.ON Česká republika, s.r.o.**

Existence sítí: Vedlejší polní cesty Pv 32 a Pv 73, k.ú. Bánov

Toto vyjádření slouží pro informaci o stávajícím elektrickém zařízení distribuční soustavy provozovaném E.ON Česká republika, s.r.o. (dále jen ECZR) a není vyjádřením k územnímu a stavebnímu řízení.

V zájmovém území výše uvedené stavby se nachází:

Nadzemní vedení VN

Ke stavbě v ochranných pásmech (dále jen OP) nadzemního vedení VN, VVN, podzemního vedení nebo elektrických stanic je investor povinen zajistit si písemný souhlas s činností v ochranném pásmu ve smyslu § 46 odst. 11 zákona č. 458/2000 Sb., o podmínkách podnikání a výkonu státní správy v energetických odvětvích, v platném znění.

Souhlas s činností v OP zařízení distribuční soustavy povoluje ECZR na základě žádosti investora stavby. S podáním žádosti předložte provozovateli k vyjádření projektovou dokumentaci stavby s podrobným zákresem a okótováním umístění stavby v OP.

Podklady pro žádost musí obsahovat následující údaje:

- celé jméno právnické nebo fyzické osoby, která žádá o výjimku
- jméno a celá adresa investora stavby, IČO
- místo zásahu do pásma
- okres, katastrální území, parcelní číslo, druh zařízení
- nový způsob zajištění ochrany rozvodného zařízení
- kopii vyjádření o existenci zařízení včetně zakreslení sítí

E.ON Česká republika, s.r.o.

Tech. evidence a dok.
F. A. Gerstnera 2151/6
370 49 České Budějovice
www.eon.cz

Jiří Pšenčík
T +420-577 16-33 42
F +420-577 16-33 16
jiri.psencik@eon.cz

Naše značka
J21095 - Z051030622

Předseda dozorčí rady:
Dr. Dierk Paskert

Jednatelé:
Michael Fehn
Lorenz Pronnet
Karel Dietrich-Nespěšný

Sídlo společnosti:
České Budějovice
Společnost je zapsána
v Obchodním rejstříku
vedeném Krajským soudem
v Českých Budějovicích,
oddíl C., vložka 15066.
IČ: 257 33 591
DIČ: CZ25733591

Při provádění zemních nebo jiných prací, které mohou ohrozit předmětné distribuční a sdělovací zařízení, jste povinni dle zákona č. 309/2006 Sb., a nařízení vlády č. 591/2006 Sb., učinit veškerá opatření, aby nedošlo ke škodám na rozvodném zařízení, na majetku nebo na zdraví osob elektrickým proudem, zejména tím, že bude zajištěno:

1. Výkopové práce v blízkosti nadzemního vedení NN lze provádět v min. vzdálenosti 1m od sloupů tak, aby nedošlo k narušení jejich stability a uzemňovací soustavy, nebo nebyl jinak ohrožen provoz el. zařízení a bezpečnost osob. Dále požadujeme dodržovat platná ustanovení norem ČSN EN 50 110-1 a PNE 33 3302.
2. Při provádění stavebních prací nesmí dojít k poškození el. zařízení.
3. Ohlášení jakéhokoli poškození distribučního a sdělovacího zařízení v provozování ECZR na telefonní číslo **800 225 577**.

Kontakty jednotlivých provozovatelů zařízení:

VN+NN

RS

p.Gabriel, tel.577 163 308

Pozor ! Vyjádření má platnost 12 měsíců tj. do 21.10.2011.

Upozorňujeme na možnou polohovou odchylku uloženého vedení od výkresové dokumentace.

Do přiložené a námi orazítkované dokumentace jsme **informativně** zakreslili:

- červeně čárkovaně nadzemní vedení VN

Při vytýčení trasy zařízení i ke kontrole před záhozem a ke všem dalším jednáním s ECZR předložte toto vyjádření.

S přátelským pozdravem

E.ON Česká republika, s.r.o.

E.ON Česká republika, s. r. o.
Technická evidence a dokumentace
České Budějovice

013



Příloha: Orazítkovaná situace s informativním zákresem.



Č.j.: 511/6709/2010
Vyřizuje: Macků
Tel.: 572 530 216
E-mail: jana.macku@svkuh.cz

AGROPROJEKT PSO, s. r. o.
Ing. J. Papoušek
Slavičkova 840/1B
638 00 BRNO

V Uh.Hradišti 2010-11-04

Vyjádření k existenci sítí a PD pro SP – „Vedlejší polní cesty Pv 32 a Pv 73, k. ú. Bánov“

Na SVK, a. s. Uherské Hradiště byla předložena žádost o vyjádření k záměru vedlejších polních cest v Bánově realizovaných v rámci KPU včetně zákresu v mapě v M = 1 : 10000 a jednoduchého popisu . Dokumentace řeší následující polní cesty:

Vedlejší polní cesta Pv 32 – je navržena na pozemku p. č. 6872. Délka úpravy komunikace je 308 m. Šířka komunikace je navržena 3,0 m. Povrch komunikace je navržen v úseku 0,00 – 0,020 bude provedeno zpevnění nájezdu s povrchem z asfaltového betonu, od km 0,020 – 0,30786 je povrch navržen šterkový (lomová výsivka na šterkodrti). Odvodnění komunikace je řešeno jednostranným sklonem. Trasa začíná napojením na silnici III/4981 mezi obchvatem I/50 a obcí Suchá Loz. Napojení bude provedeno novým sjezdem s povrchem z asfaltu. Trasa směřuje severním směrem k hlavní polní cestě P4, kde je ukončena napojením a dále navazuje plynule na podjezd obchvatu I/50 a polní cestu Pv 19.

Vedlejší polní cesta Pv 73 – je navržena na pozemku p. č. 6479. Délka úpravy komunikace je 141 m. Povrch komunikace bude šterkový, v místě nájezdu v délce 20 m bude povrch z asfaltového betonu. Trasa začíná napojením na silnici III/4981 a pokračuje jihozápadním směrem, kde je po 141 m ukončena napojením na podjezd pod obchvatem I/50.

Poblíž zájmového území polních cest se nachází se nachází vodovodní řad – přívod do obce Suchá Loz, který není v majetku ani provozování naší a. s. Data v digitální podobě jsou k dispozici u správce datového skladu – firmy GEOVAP, s. r. o., Interhotel Moskva, Náměstí Práce 2512, 762 70 Zlín (Ing. Kusák Ivan, tel. 577 560 605). K realizaci vedlejší polní cesty Pv 32 a Pv 73 nemáme námítky. Stavba se nedotýká zařízení v majetku nebo provozování naší a. s. (vodovod a kanalizace pro veřejnou potřebu).

S pozdravem

Slovácké vodárny a kanalizace, a.s.
686 36 Uherské Hradiště, Za Olšávkou 290

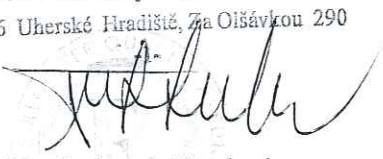

Ing. Lubomír Trachtulec
ředitel a. s.

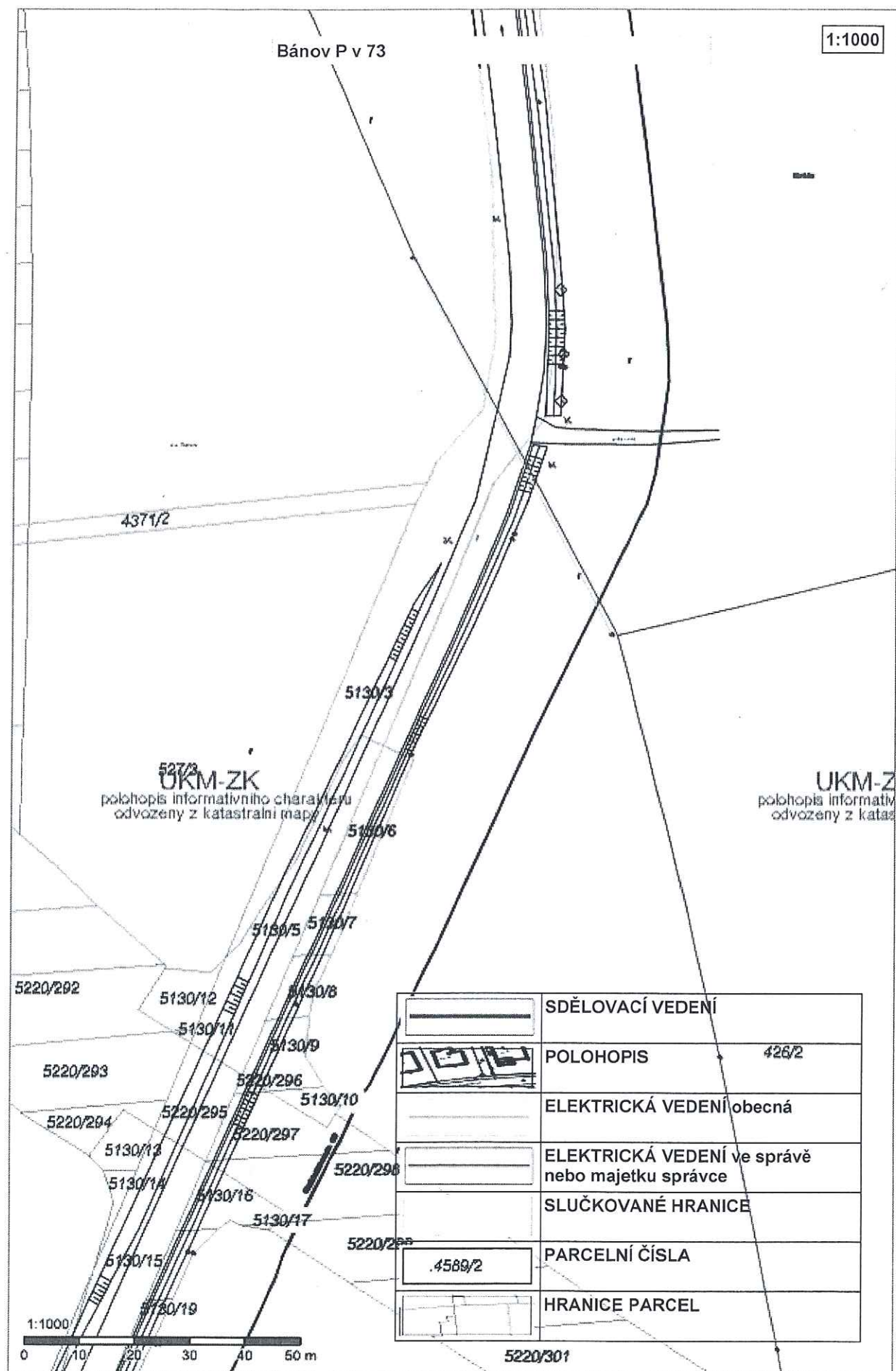
276)

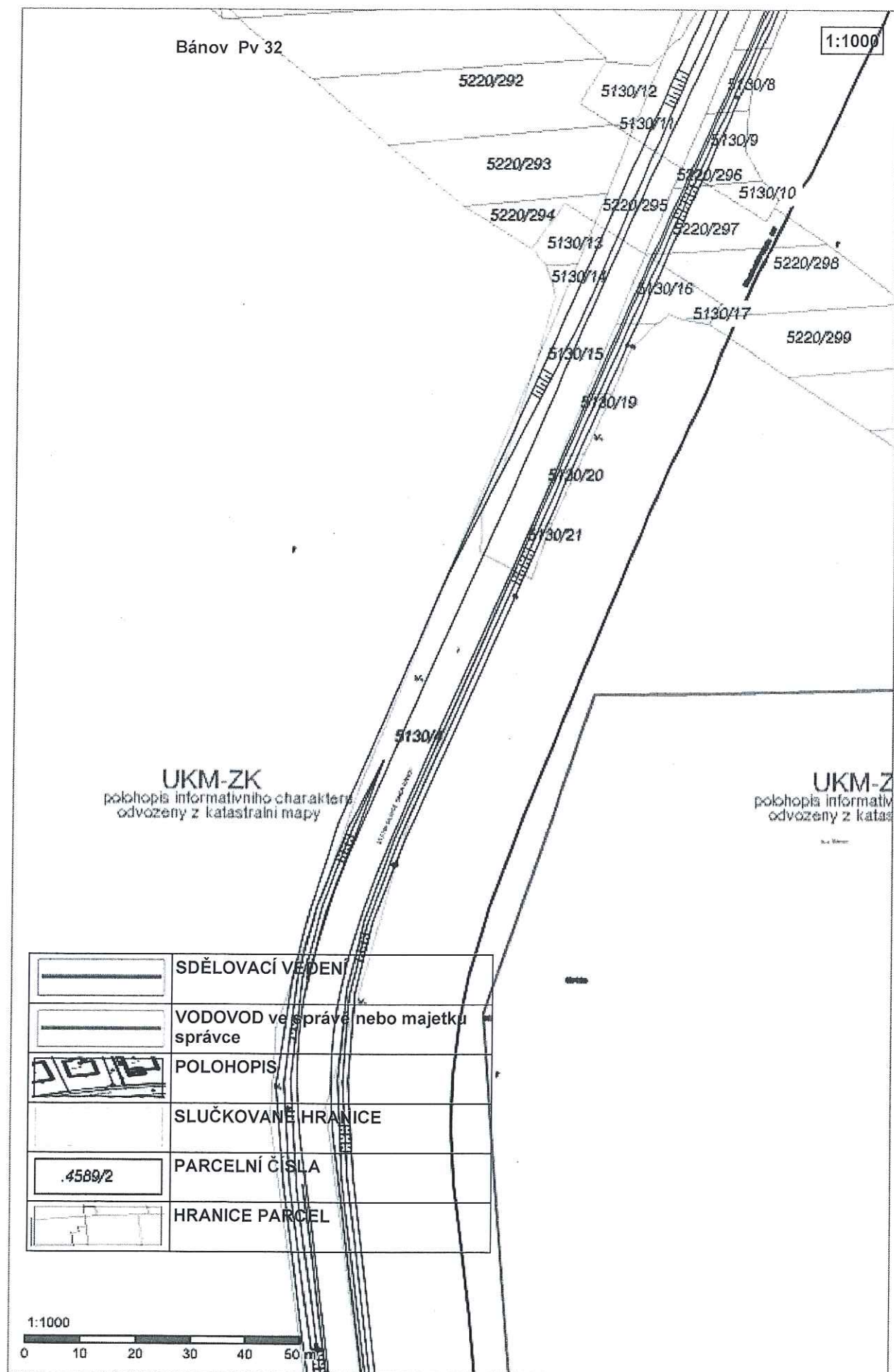

72e)

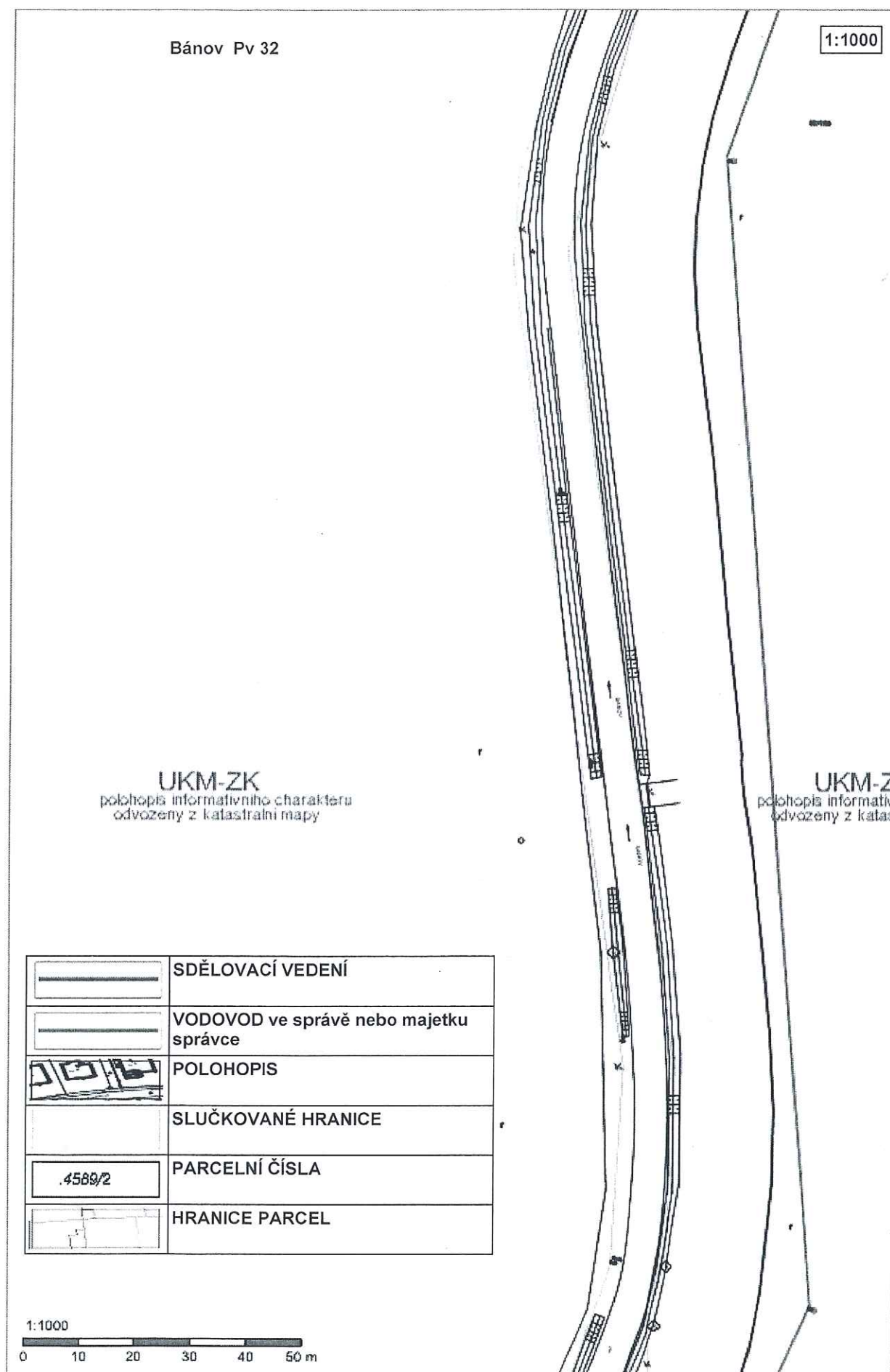





AGROPROJKT PSO s.r.o.
Slavičkova 840/1b
638 00 Brno

Vaše značka: 101-2362-10
Naše značka: ss-03889/PŘ/10 (2548), ss-od-02758/PŘ/10

V Praze dne 8.10.2010

Vyřizuje: Mgr. Gabriela Sinkulová, tel 221 968 228, e-m: gabriela.sinkulova@ceproas.cz

Věc: Sdělení k žádosti o poskytnutí podkladů o vedení inženýrských sítí a vyjádření ke stavbě: Vedlejší polní cesty Pv 1, Pv 3, Pv32, Pv73 v k.ú. Bánov

Ke shora uvedené žádosti sdělujeme, že pozemky dotčené výše uvedenou stavbou v k.ú. **Bánov**, jak je zachyceno na Vámi zaslané situaci, nejsou dotčeny inženýrskými sítěmi společnosti ČEPRO, a.s..

Informaci o územích dotčených inženýrskými sítěmi může projektová organizace, stavebník i příslušný stavební úřad získat na příslušných úřadech územního plánování, tj. obcích s rozšířenou působností a krajských úřadech, kam podle § 27 a § 28 z.č. 183/2006 Sb. společnost ČEPRO, a.s. (jako správce sítí technické infrastruktury) v zákonných lhůtách poskytuje a aktualizuje údaje o území v elektronické podobě.

Poskytnuté podklady dle Vaší žádosti ponecháváme v evidenci. Vrácení je možné na základě písemné žádosti a na náklady žadatele.

S pozdravem

ČEPRO, a.s.

Mgr. Gabriela Sinkulová
agenda správy nemovitostí

ČEPRO, a.s.
Dělnická 12, č. p. 213
170 04 Praha 7
Česká republika

Tel.: +420 221 968 111
Fax: +420 221 968 300
E-mail: ceproas@ceproas.cz
<http://www.ceproas.cz>

Zapsáno v Obchodním
rejstříku vedeném
Městským soudem v Praze,
oddíl B, vložka 2341.

IČ: 60193531
DIČ: CZ60193531



KRÁLOVOPOLSKÁ 147
612 00 BRNO
CZECH REPUBLIC
<http://www.iabrno.cz>

Agroprojekt PSO s. r. o.
Slavíčkova 1b
638 00 Brno-Lesná

Váš dopis značky	Ze dne	Naše značka	Vyřizuje	V Brně dne
101-2362-10	16.9.2010	3786/10	Mgr. Pavel Jansa	5. října 2010

Vyjádření k projektové dokumentaci stavby „Vedlejší polní cesty Pv 1 a Pv 3, k. ú. Bánov“

Archeologický ústav AV ČR v Brně, v. v. i. nemá jako dotčená organizace zásadní námitky k realizaci uvedené stavby. Stavba se uskuteční na území s archeologickými nálezy, které je chráněno jako veřejný zájem dle § 22, odstavce 2 zákona č. 20/1987 Sb., o státní památkové péči, v platném znění a navazujících právních předpisů. Při zásazích pod povrch terénu tedy může v souvislosti se stavbou dojít k narušení nebo odkrytí archeologických nálezů a situací, čímž vzniká nutnost provedení archeologického výzkumu. Z tohoto důvodu žádáme do příslušného správního rozhodnutí zapracovat níže uvedenou podmínku.

Území, na kterém se stavba uskuteční, je území s archeologickými nálezy. Investor je povinen písemně ohlásit termín zahájení zemních prací s předstihem 30 dnů Archeologickému ústavu AV ČR, uzavřít před zahájením vlastních prací smlouvu o podmínkách provedení záchranného archeologického výzkumu s institucí oprávněnou k provádění archeologických výzkumů, umožnit provedení archeologického výzkumu a uhradit náklady spojené s archeologickým výzkumem.

S pozdravem

ARCHEOLOGICKÝ ÚSTAV
AV ČR, BRNO, v. v. i.
612 00 Brno, Královopolská 147

doc. PhDr. Pavel Kouřil, CSc.
ředitel