

PŘEHLEDNÁ MAPA 1:2 500
PROTOKOL 1-02-124

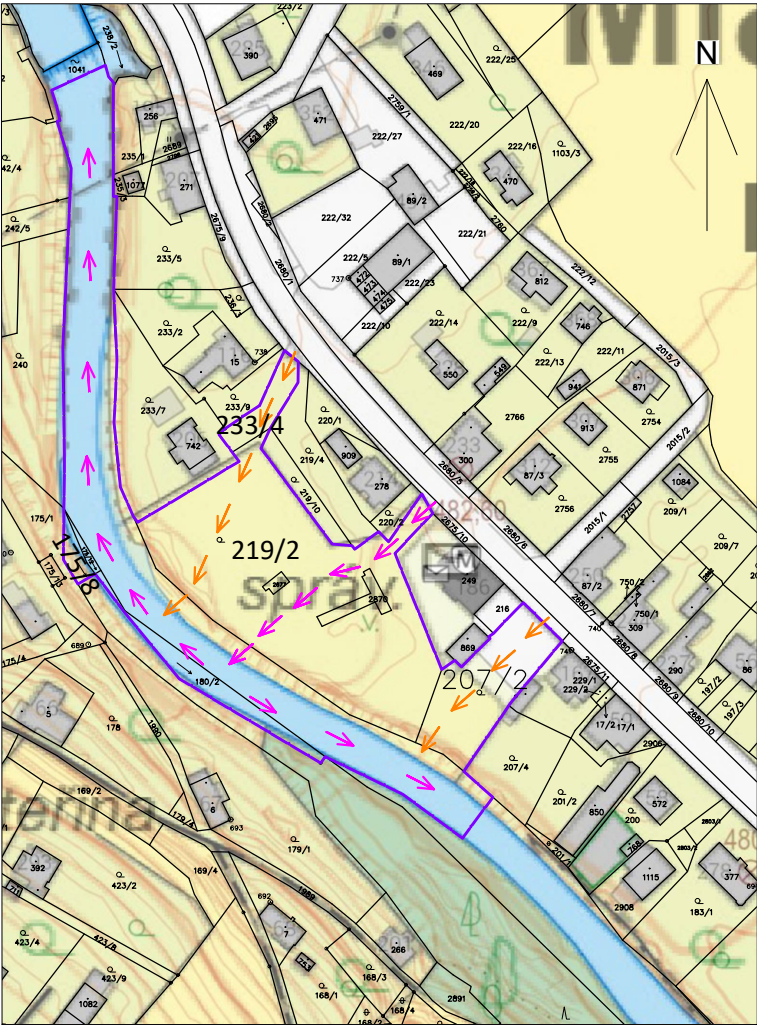

PŘEHLEDNÁ MAPA 1:25 000 S VYZNAČENÍM
ŘEŠENÝCH LOKALIT V K. Ú. MLADÉ BUKY A
K. Ú. KALNÁ VODA

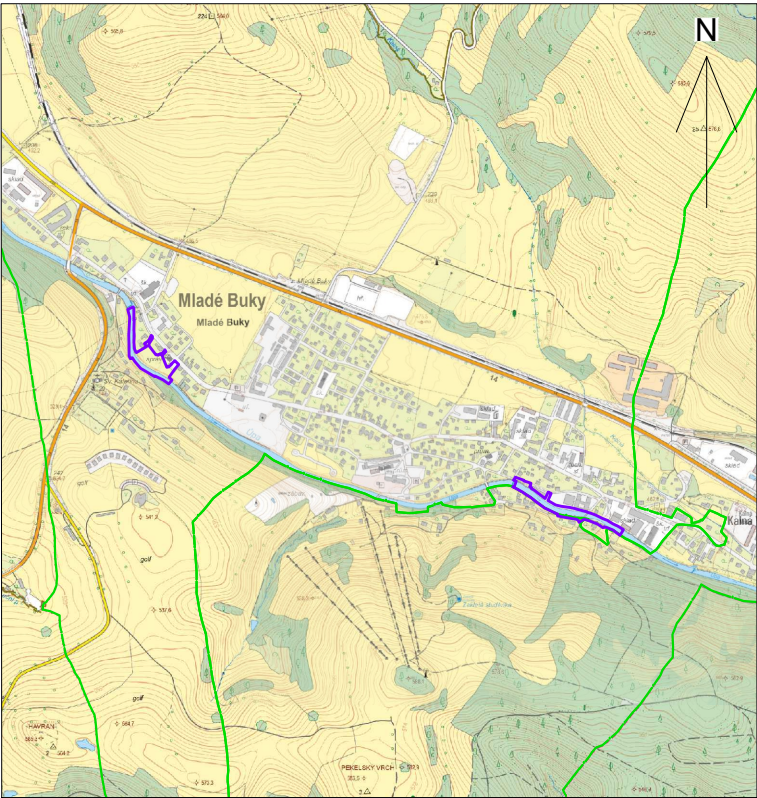

PŘEHLEDNÁ MAPA 1:2 500
PROTOKOL 1-02-123

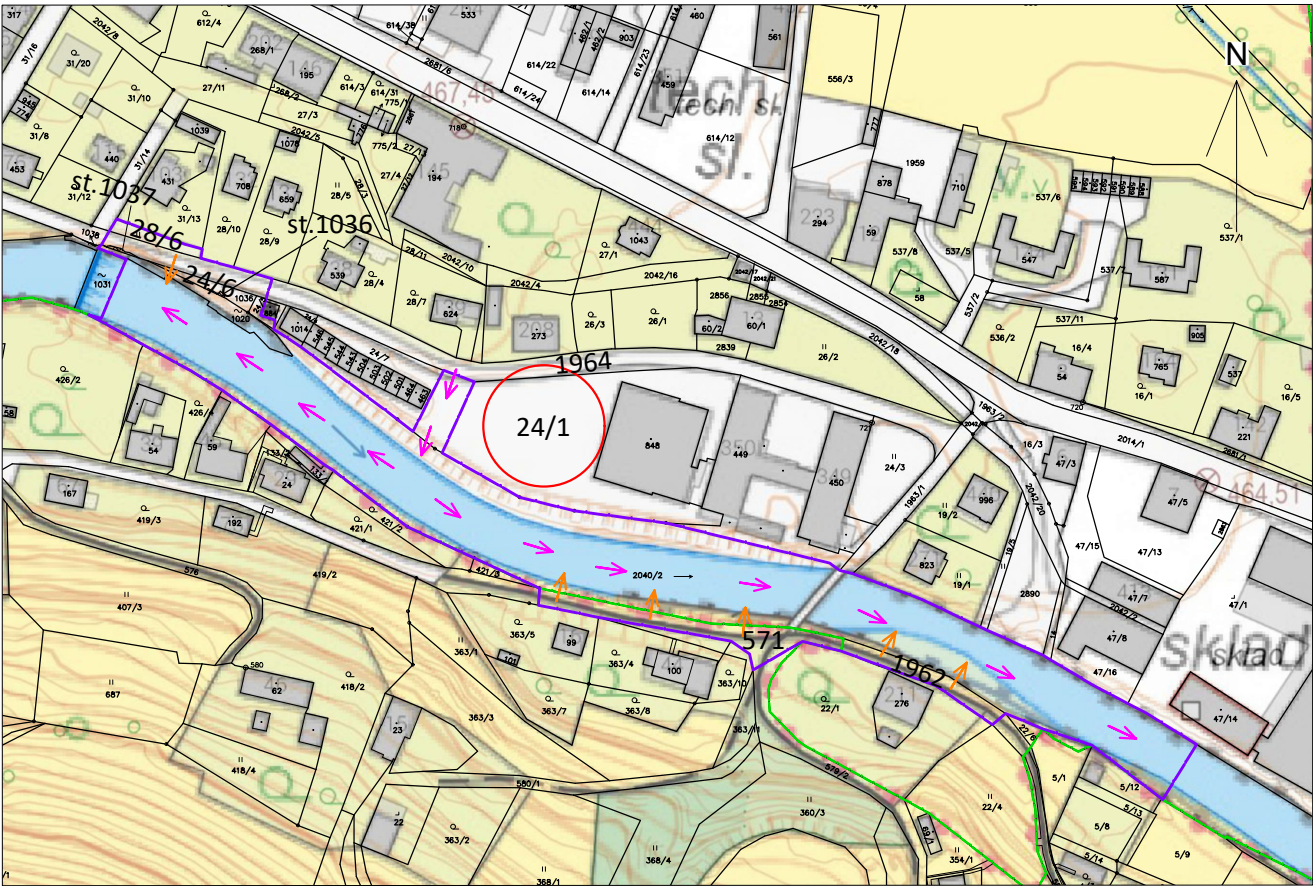

LEGENDA

- Hranice katastrálních území
- Pozemková parcela - katastr nemovitostí
- Dotčená pozemková parcela
- Plánovaný přístup na staveniště
- Alternativní přístupová trasa
- Předpokládaný dočasný zábor stavby

k. ú.	parcela KN	výměra parcely [m2]	druh pozemku	způsob využití	LV	vlastník	Adresa
Mladé Buky	24/1	3025	ostatní plocha	jiná plocha	1157	Ing. Tomáš Pexidr	Pod školou 966/2, Košíře, 15000 Praha 5

Investor stavby:
Povodí Labe, státní podnik (Víta Nejedlého 951/8, Slezské Předměstí, 500 03 Hradec Králové)

Vlastník pozemku:
Ing. Tomáš Pexidr (Pod školou 966/2, Košíře, 15000 Praha 5)

Dotčené parcely K. Ú. Mladé Buky:
24/1

Vlastník prohlašuje, že má ve svém vlastnictví výše uvedené pozemky a souhlasí s provedením stavebního záměru podle §187, zákona č. 283/2021 Sb. ve znění pozdějších předpisů. Jedná se o opravy povodňových škod a využití pozemků v rámci přístupové trasy. Dotčené pozemky budou po realizaci uvedeny do původního stavu. V rámci záměru nevznikne nová stavba.

Souhlasím s navrhovaným záměrem dle rozsahu situačního výkresu



Dne:

Podpis:

IČO/Datum narození:

Kontakt (mobil,email):

3		
2		
1		
0		
REV.	DATUM	POPIS

STAVEBNÍK (OBJEDNATEL): Povodí Labe, státní podnik Víta Nejedlého 951/8, Slezské Předměstí					
ZPRACOVATEL DOKUMENTACE: Vodohospodářský rozvoj a výstavba a.s. Nábřeží 90/4, 150 00 Praha 5					
ZPRACOVATEL PŘÍLOHY: ING. V. DVOŘÁK	ODPOVĚDNÝ PROJEKTANT: ING. M. HOLEČEK	HLAVNÍ PROJEKTANT: ING. L. PĚKNÝ	VEDOUcí PROJEKT. TÝMU: ING. M. LEXA		
NÁZEV ZÁMĚRU: Úpa, Malá Úpa, odstranění povodňových škod č. akce 119251007 název akce Úpa, Mladé Buky, obnova koryta v ř.km 55,050 - 57,030					
NÁZEV ČÁSTI: Dotčené pozemky					
NÁZEV PŘÍLOHY: Situační výkres - dotčené pozemky - K. Ú. Mladé Buky					
STUPEŇ: STUPEN					
SOUBOR: Projednani_Mladebuky_KalnaVoda.dwg					
KRAJ: KRÁLOVÉHRADECKÝ		DATUM: 07/2025			
K.Ú.: Mladé Buky, Kalná Voda		ZAKÁZKA: 6223/006			
FORMÁT: A3					PARÉ:
MĚŘÍTKO: 1:2 500 / 1:25 000					
PŘÍLOHA ČÍSLO:					

Tato dokumentace včetně všech příloh (s výjimkou dat poskytnutých objednatelem) je duševním vlastnictvím akciové společnosti Vodohospodářský rozvoj a výstavba a.s. Objednatel této dokumentace je oprávněn ji využít k účelům vyplývajícím z uzavřené smlouvy bez jakéhokoliv omezení. Jiné osoby (jak fyzické, tak právnické) nejsou bez předchozího výslovného souhlasu objednatele oprávněny tuto dokumentaci ani její části jakkoli využívat, kopírovat (ani jiným způsobem rozmnožovat) nebo zpřístupnit dalším osobám.