

PŘEHLEDNÁ MAPA 1:5 000  
PROTOKOL 1-02-121

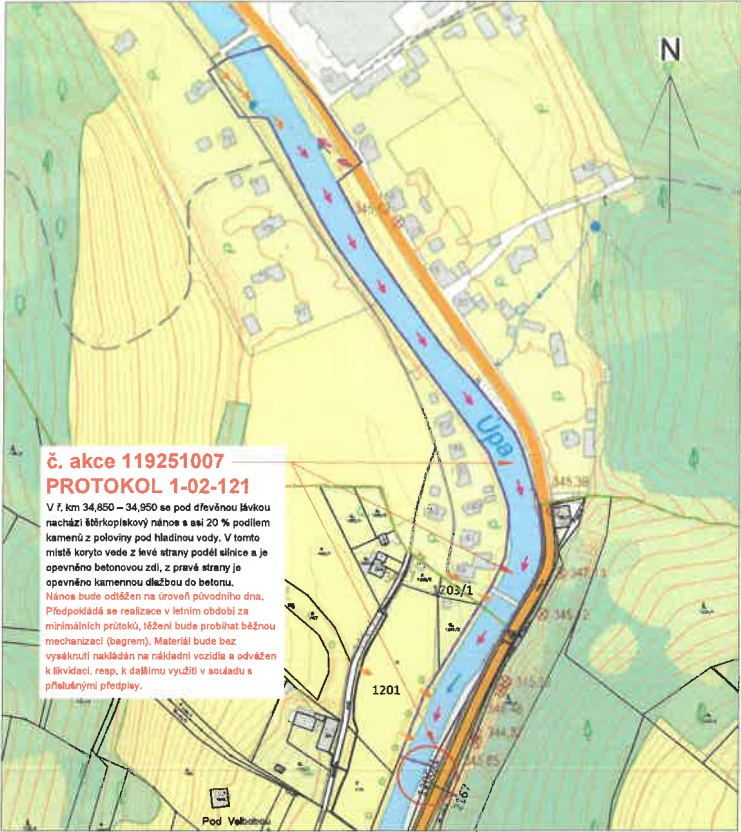

PŘEHLEDNÁ MAPA 1:25 000 S VYZNAČENÍM  
ŘEŠENÝCH LOKALIT V K. Ú. ÚPICE

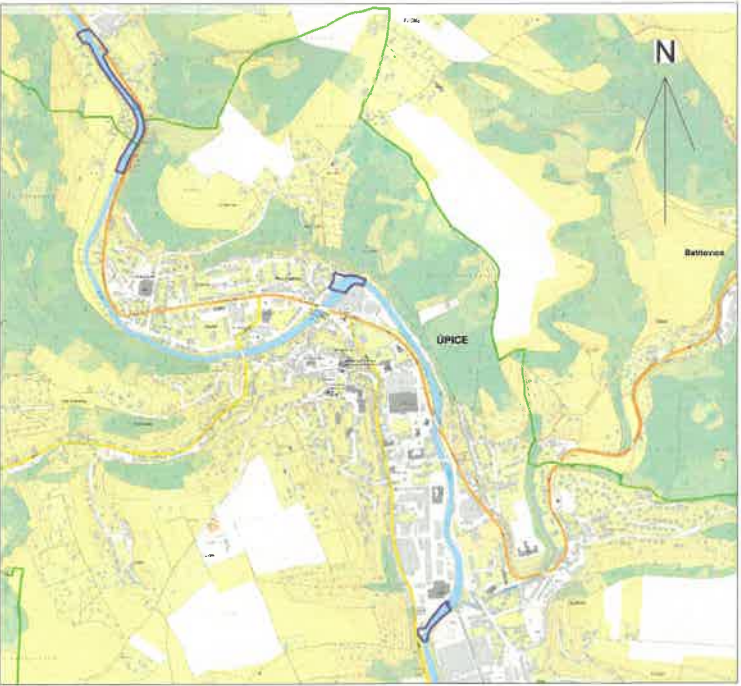

PŘEHLEDNÁ MAPA 1:5 000  
PROTOKOL 1-02-120

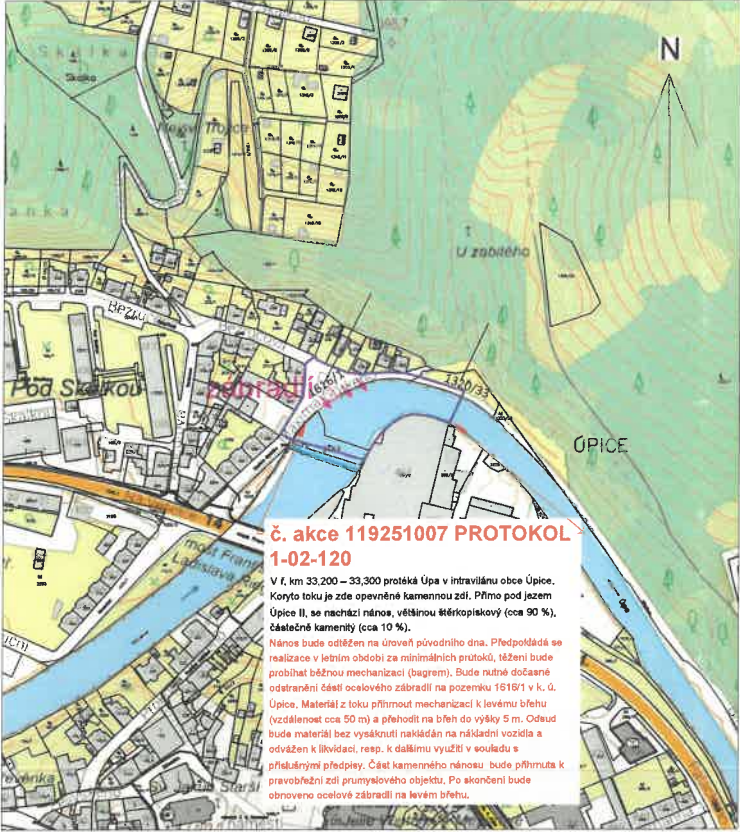

PŘEHLEDNÁ MAPA 1:5 000  
PROTOKOL 1-02-119

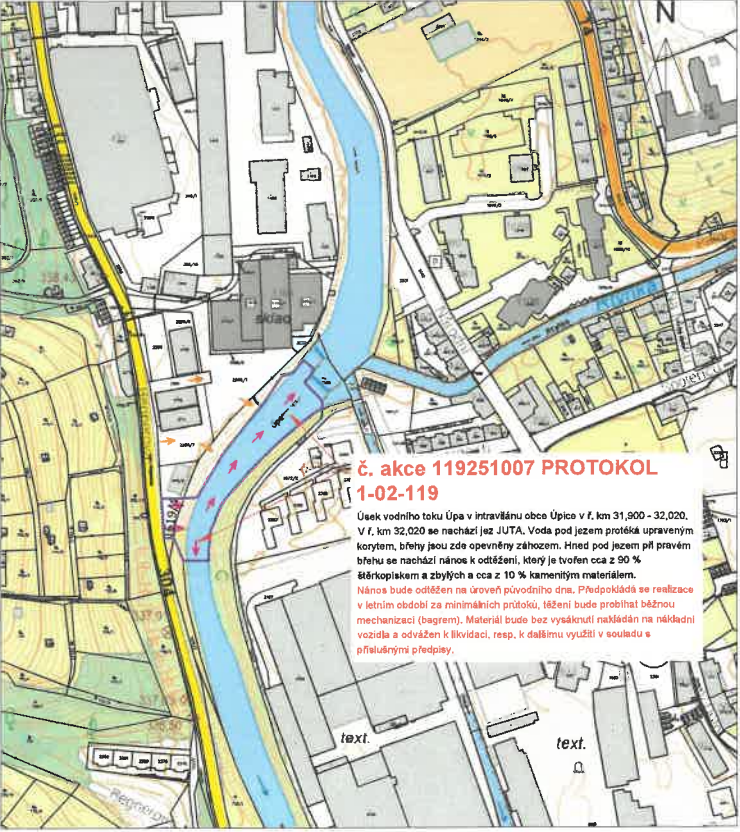

LEGENDA

- Hranice katastrálních území
- Pozemková parcela - katastr nemovitostí
- Dotčená pozemková parcela
- Plánovaný přístup na staveniště
- Alternativní přístupová trasa
- Předpokládaný dočasný zábor stavby

k. ú.	parcela KN	výměra parcely [m <sup>2</sup> ]	druh pozemku	způsob využití	LV	vlastník	Adresa
Úpice	1208/1	374	trvalý travní porost	mez, stráž	39	SJ Tomáš Riedel a Petra Riedlová	Na Veselce 184, 54232

Investor stavby:  
Povodí Labe, státní podnik (Víta Nejedlého 951/8, Slezské Předměstí, 500 03 Hradec Králové)

Vlastník pozemku:  
SJ Tomáš Riedel a Petra Riedlová (Na Veselce 184, 54232 Úpice)

Dotčené parcely K. Ú. Úpice: 1206/1

Vlastník prohlašuje, že má ve svém vlastnictví výše uvedené pozemky a souhlasí s provedením stavebního záměru podle §187, zákona č. 283/2021 Sb. ve znění pozdějších předpisů. Jedná se o opravy povodňových škod a využití pozemků v rámci přístupové trasy. Dotčené pozemky budou po realizaci uvedeny do původního stavu. V rámci záměru nevznikne nová stavba.

Souhlasím s navrhovaným záměrem dle rozsahu situačního výkresu

Dne: 27.7.2025

Podpis: /

IČO/Datum narození: 19.11.1975

Kontakt (mobil,email): 603 886 975 tomasrie@seznam.cz

3		
2		
1		
0		
REV.	DATUM	POPIS

STAVEBNÍK (OBJEDNATEL): Povodí Labe, státní podnik Víta Nejedlého 951/8, Slezské Předměstí					
ZPRACOVATEL DOKUMENTACE: Vodohospodářský rozvoj a výstavba a.s. Nábřeží 90/4, 150 00 Praha 5					
ZPRACOVATEL PŘÍLOHY: ING. V. DVOŘÁK	ODPOVĚDNÝ PROJEKTANT: ING. M. HOLEČEK	HLAVNÍ PROJEKTANT: ING. L. PĚKNÝ	VEDOUcí PROJEKT. TÝMU: ING. M. LEXA		
NÁZEV ZÁMĚRU: Úpa, Malá Úpa, odstranění povodňových škod č. akce 119251007 název akce Úpa, Havlovice - Suchovršice, odstranění nánosů v ř.km 28,500 - 36,200					
NÁZEV ČÁSTI: Dotčené pozemky				STUPEŇ: STUPEN	
NÁZEV PŘÍLOHY: Situační výkres - dotčené pozemky - K. Ú. Úpice				SOUBOR: Projednani_Úpice.dwg	
				KRAJ: KRÁLOVÉHRADECKÝ	DATUM: 07/2025
				K.Ú.: Úpice	ZAKÁZKA: 6223/006
				FORMÁT: A3	PARÉ:
				MĚŘÍTKO: 1:5 000 / 1:25 000	
				PŘÍLOHA ČÍSLO:	

Tato dokumentace včetně všech příloh (s výjimkou dat poskytnutých objednatelem) je duševním vlastnictvím akciové společnosti Vodohospodářský rozvoj a výstavba a.s. Objednatel této dokumentace je oprávněn ji využít k účelům vyplývajícím z uzavřené smlouvy bez jakéhokoli omezení. Jiné osoby (jak fyzické, tak právnické) nejsou bez předchozího výslovného souhlasu objednatele oprávněny tuto dokumentaci ani její části jakkoli využívat, kopírovat (ani jiným způsobem rozmnožovat) nebo zpřístupnit dalším osobám.