

PŘEHLEDNÁ MAPA 1:5 000
PROTOKOL 1-02-121

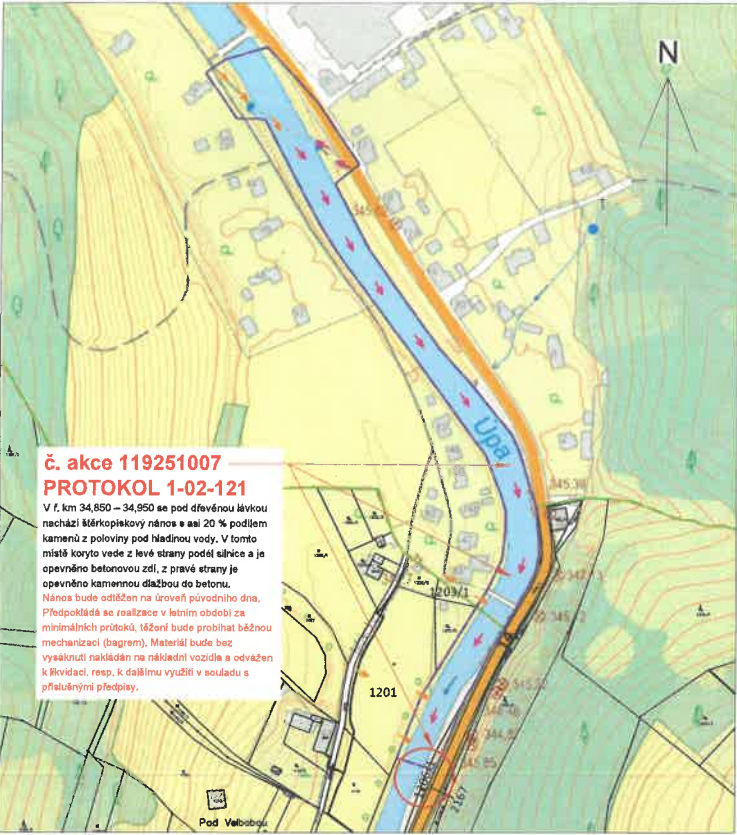

PŘEHLEDNÁ MAPA 1:5 000
PROTOKOL 1-02-120

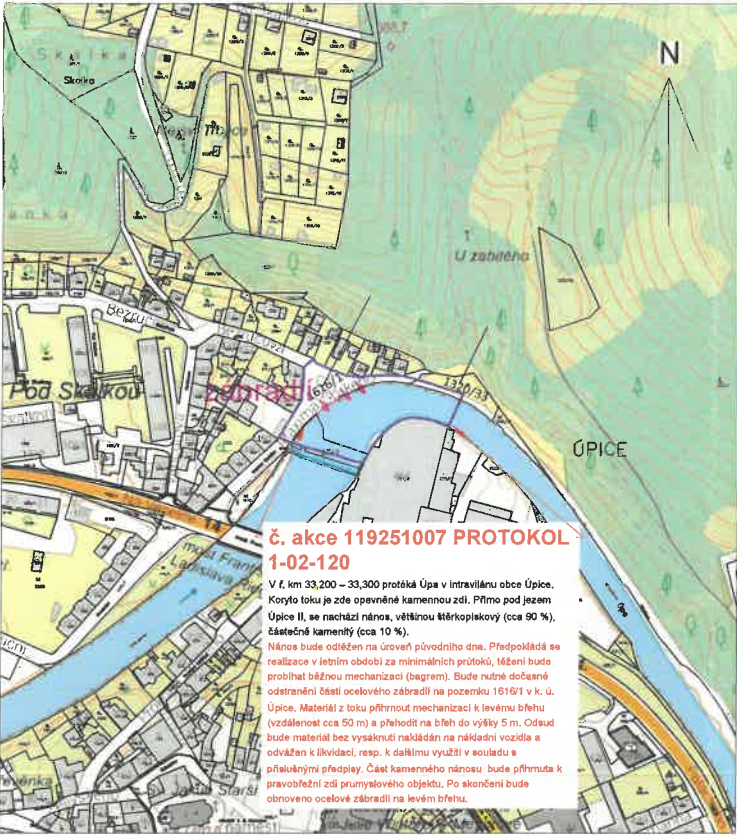

PŘEHLEDNÁ MAPA 1:25 000 S VYZNAČENÍM
ŘEŠENÝCH LOKALIT V K. Ú. ÚPICE

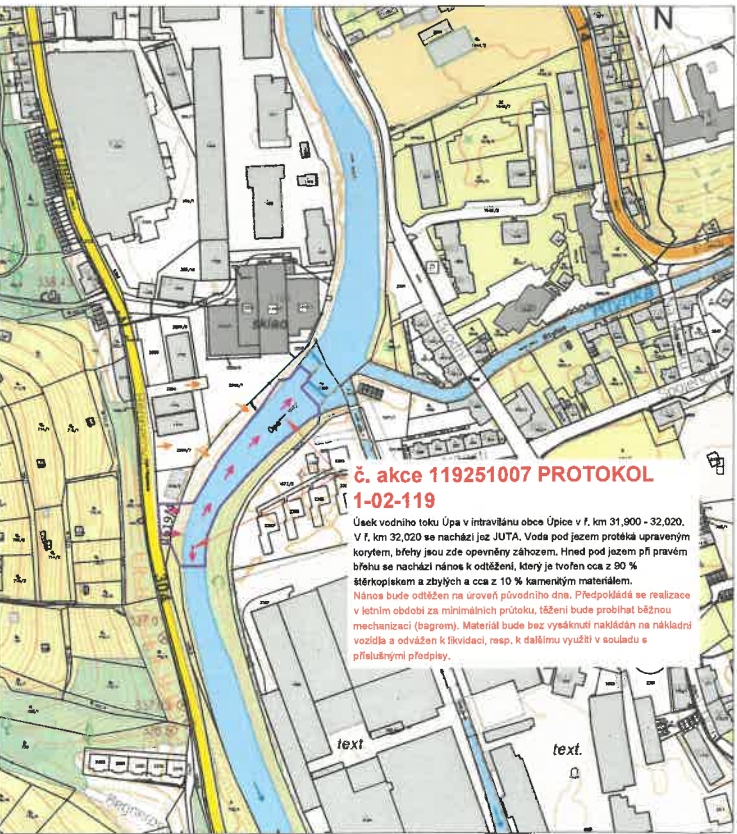
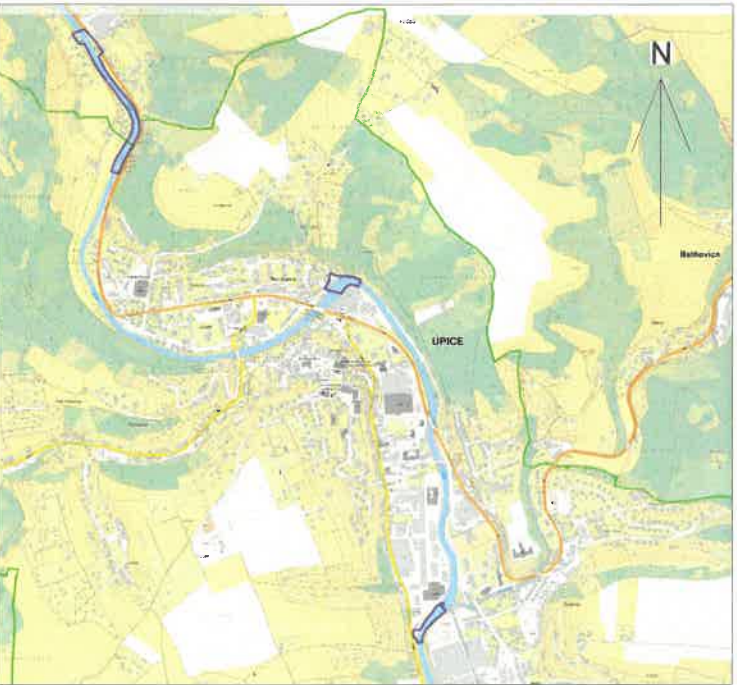

LEGENDA

- Hranice katastrálních území
- Pozemková parcela - katastr nemovitostí
- Dotčená pozemková parcela
- Plánovaný přístup na staveniště
- Alternativní přístupová trasa
- Předpokládaný dočasný zábor stavby

k. ú.	parcela KN	výměra parcely [m2]	druh pozemku	způsob využití	LV	vlastník	Adresa
Úpice	1206/1	374	trvalý travní porost	mez, stráž	39	SJ Tomáš Riedel a Petra Riedlová	Na Veselce 184, 54232

Investor stavby:
Povodí Labe, státní podnik (Víta Nejedlého 951/8, Slezské Předměstí, 500 03 Hradec Králové)

Vlastník pozemku:
SJ Tomáš Riedel a Petra Riedlová (Na Veselce 184, 54232 Úpice)

Dotčené parcely K. Ú. Úpice: 1206/1

Vlastník prohlašuje, že má ve svém vlastnictví výše uvedené pozemky a souhlasí s provedením stavebního záměru podle §187, zákona č. 283/2021 Sb. ve znění pozdějších předpisů. Jedná se o opravy povodňových škod a využití pozemků v rámci přístupové trasy. Dotčené pozemky budou po realizaci uvedeny do původního stavu. V rámci záměru nevznikne nová stavba.

Souhlasím s navrhovaným záměrem dle rozsahu situačního výkresu

Dne: 27.7.2025

Podpis: Riedlová

IČO/Datum narození: 6.6.1979

Kontakt (mobil,email): 603 914 086

3		
2		
1		
0		
REV.	DATUM	POPIS

STAVEBNÍK (OBJEDNATEL): Povodí Labe, státní podnik Víta Nejedlého 951/8, Slezské Předměstí					
ZPRACOVATEL DOKUMENTACE: Vodohospodářský rozvoj a výstavba a.s. Nábřeží 90/4, 150 00 Praha 5					
ZPRACOVATEL PŘÍLOHY: ING. V. DVOŘÁK	ODPOVĚDNÝ PROJEKTANT: ING. M. HOLEČEK	HLAVNÍ PROJEKTANT: ING. L. PĚKNÝ	VEDOUcí PROJEKT. TÝMU: ING. M. LEXA		
NÁZEV ZÁMĚRU: Úpa, Malá Úpa, odstranění povodňových škod č. akce 119251007 název akce Úpa, Havlovice - Suchovršice, odstranění nánosů v ř.km 28,500 - 36,200					
NÁZEV ČÁSTI: Dotčené pozemky					
NÁZEV PŘÍLOHY: Situační výkres - dotčené pozemky - K. Ú. Úpice				STUPEŇ: STUPEN	
				SOUBOR: Projednání_Úpice.dwg	
				KRAJ: KRÁLOVÉHRADECKÝ	DATUM: 07/2025
				K.Ú.: Úpice	ZAKÁZKA: 6223/006
				FORMÁT: A3	PARÉ:
				MĚŘÍTKO: 1:5 000 / 1:25 000	
				PŘÍLOHA ČÍSLO:	