PŮDORYSNÝ ŘEZ 4-4
1:25

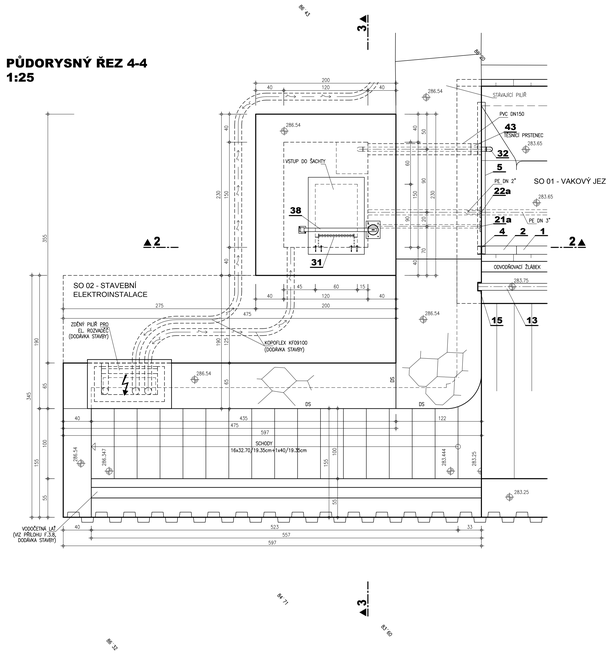

ŘEZ 2-2
1:25

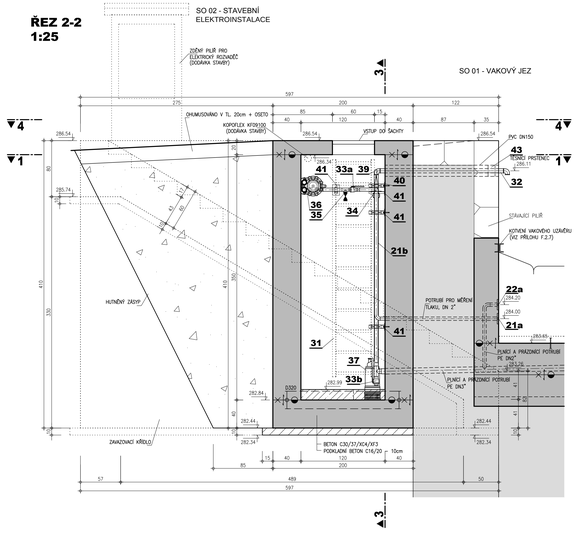

ŘEZ 3-3
1:25

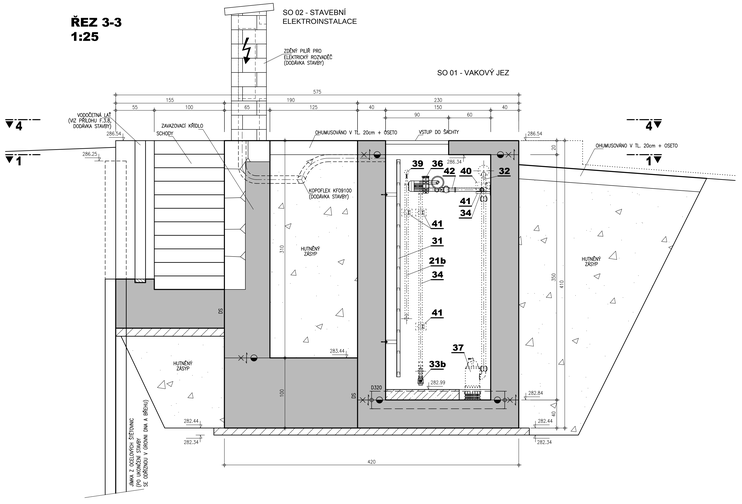

PŮDORYSNÝ ŘEZ 1-1
1:25

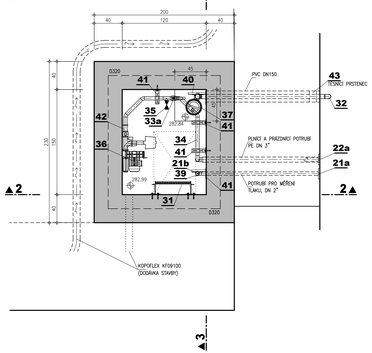

Výškový systém B.P.V.

PÖYRY
Pöyry Environment a.s.
Olbrachtova 2006/9, 140 00 Praha 4 - Branik
Tel: +420 241 041 111
Fax: +420 241 041 100
E-mail: frab.wst@poyry.com
http://www.poyry.com
Zodpovědný projektant: MILOŠ LIŠKA
Hlavní inženýr projektu: MILOŠ LIŠKA
Vedoucí zakázky: ING. OLDŘICH MEDINA PHD. CSc.
Kontroloval: MILOŠ LIŠKA
Kontroloval: ING. PETR KAŇKA
Schválil: SVATOPLUK BIRT
Kreslil: Kraftner Jiří
Datum dokončení: 2012
Měřítko: Soubor: 2114.dwg

Stupeň: DUR

JEZ DOUDLEBY NAD ORLICÍ,
REKONSTRUKCE PROPUSTI PRO PŘEVOD LEDŮ

F. DOKUMENTACE STAVBY, TECHNOLOGICKÁ ČÁST

Příloha: **MANIPULAČNÍ ŠACHTY – VYSTROJENÍ**

Objednatel: POVODÍ LABE, státní podnik

Měřítko: 1:25 | Číslo: F.3.3